



PREFEITURA MUNICIPAL DO PAUDALHO
Governo Municipal

Registrado e Publicado
Em 04 de novembro de 2025
48371
MAR.

ESTADO DE PERNAMBUCO
MUNICÍPIO DE PAUDALHO

Registrado e Publicado
Em 12 de 02 de 25
Escriturária

LEI Nº 1.199, DE 04 DE NOVEMBRO DE 2025

**Estima a RECEITA e fixa a DESPESA do
Município para o exercício financeiro de
2026.**

**A PREFEITA DO MUNICÍPIO DO PAUDALHO-PE, no uso de suas competências
legais, conferidas pela Lei Orgânica Municipal FAZ SABER que a Câmara Municipal de
Vereadores aprovou e que SANCIONA a seguinte Lei:**

CAPÍTULO I
Seção Única

Da Abrangência

Art. 1º Esta Lei estima a Receita do Município para o exercício financeiro de 2026 e
fixa a Despesa em igual importância, compreendendo, nos termos do art. 165 § 5º da
Constituição Federal:

I - O orçamento fiscal, referente aos Poderes do Município, seus fundos, órgãos
e entidades da Administração Pública Municipal direta e indireta;

II - O orçamento da seguridade social, abrangendo às entidades e órgãos da
Administração direta e indireta, incluídos fundos, responsáveis pela saúde e assistência
social.

CAPÍTULO II

DOS ORÇAMENTOS FISCAL E DA SEGURIDADE SOCIAL

Seção I

Da Estimativa da Receita

Paula F. M. M. M.



PREFEITURA MUNICIPAL DO PAUDALHO
Governo Municipal

Art. 2º A receita orçamentária total é estimada em R\$ 340.000.000,00 em:

- I - Orçamento Fiscal: R\$ 284.837.000,00;
- II - Orçamento da Seguridade Social no valor de R\$ 55.163.000,00 onde:
 - a) R\$ 52.076.000,00 compreende receitas de saúde;
 - b) R\$ 3.087.000,00 compreende receitas de assistência social.

Art. 3º As receitas orçadas serão realizadas mediante a arrecadação de tributos e demais receitas correntes e de capital, na forma da legislação vigente, conforme o disposto no Anexo 01, que integra e acompanha esta Lei, distribuída por categoria econômica e origem, bem como atendendo as disposições da Portaria Interministerial STN/SOF nº 05/2015, com o seguinte desdobramento:

Tabela 1: RECEITA

Prefeitura Municipal do Paudalho	
I - RECEITAS CORRENTES	R\$ 302.013.110,00
a) Receita de Impostos, Taxas e Contribuições de Melhoria	R\$ 26.318.110,00
b) Receita de Contribuições	R\$ 1.040.000,00
c) Receita Patrimonial	R\$ 3.829.000,00
d) Receita de Serviços	R\$ 0,00
e) Transferências Correntes	R\$ 290.105.000,00
f) Outras Receitas Correntes	R\$ 2.247.000,00
g) Total das Receitas Correntes	<u>R\$ 323.539.110,00</u>
h) (-) Deduções Legais de Receitas	-R\$ 21.526.000,00
II - RECEITAS DE CAPITAL	R\$ 37.986.890,00
a) Transferências de Capital	R\$ 23.486.890,00
b) Outras Receitas de Capital	R\$ 12.500.000,00
c) Alienação de Bens	R\$ 2.000.000,00
III - RECEITA INTRAORÇAMENTÁRIAS	R\$ 0,00
a) Receitas Correntes Intraorçamentárias	R\$ 0,00
IV - RECEITA TOTAL	R\$ 340.000.000,00

Paula F. Henrique



PREFEITURA MUNICIPAL DO PAUDALHO
Governo Municipal

Art. 4º As Receitas estimadas no orçamento serão arrecadadas na forma da legislação em vigor, de acordo com o desdobramento constante do Anexo 01.

Seção II
Da Fixação da
Despesa

Art. 5º A Despesa Orçamentária total, no mesmo valor da Receita, é fixada por função, Poderes e Órgãos, em R\$ 340.000.000,00 (Trezentos e quarenta milhões de reais) e desdobrada nos termos da Lei de Diretrizes Orçamentárias em:

- I - Orçamento Fiscal: R\$ 246.128.000,00; e
- II - Orçamento da Seguridade Social, no valor de R\$ 93.872.000,00 onde:
 - a) R\$ 77.931.000,00 compreende despesas com saúde;
 - b) R\$ 600.000,00 correspondente às despesas com previdência social;
 - c) R\$ 15.341.000,00 são despesas com assistência social.

Parágrafo Único - R\$ 38.709.000,00 (Trinta e oito milhões e setecentos e nove mil) das despesas fixadas nas alíneas “a”, “b” e “c” do inciso II deste artigo, serão custeadas com recursos do Orçamento Fiscal.

Seção III

Da Distribuição da Despesa por Função, Órgãos e Categorias Econômicas

Art. 6º A Despesa Total, fixada por Funções, Subfunções, Projetos, Atividades e Operações Especiais dos Poderes e Órgãos, está discriminada nos Anexos 06 a 09 desta Lei, consoante disposições da Lei Federal nº 4.320/64 e regulamentações específicas.

Art. 7º As categorias econômicas e despesas por grupos estão demonstradas de forma analítica, individualizada por órgão, no Anexo 02 e consolidadas no Resumo da Natureza da Despesa, conforme discriminação abaixo:

Paula Fw Marinho



PREFEITURA MUNICIPAL DO PAUDALHO
Governo Municipal

Tabela 2: DESPESA

Prefeitura Municipal do Paudalho	
I - DESPESAS CORRENTES	R\$ 296.889.910,00
a) Pessoal e Encargos Sociais	R\$ 191.141.630,00
b) Juros e Encargos da Dívida	R\$ 617.000,00
c) Outras Despesas Correntes	R\$ 105.131.280,00
II - DESPESAS DE CAPITAL	R\$ 41.110.090,00
a) Investimentos	R\$ 28.999.990,00
b) Inversões Financeiras	R\$ 1.770.000,00
b) Amortização da Dívida	R\$ 10.340.100,00
III - DESPESAS INTRAORÇAMENTÁRIAS	R\$ 0,00
a) Despesas Correntes Intraorçamentárias	R\$ 0,00
b) Despesas de Capital Intraorçamentárias	R\$ 0,00
IV - RESERVA DE CONTINGÊNCIA	R\$ 2.000.000,00
V - TOTAL DA DESPESA	R\$ 340.000.000,00

Seção IV

Dos Créditos Adicionais Suplementares e Autorizações

Art. 8º Fica o Chefe do Poder Executivo autorizado a proceder, mediante decreto à abertura de créditos adicionais, utilizando-se dos recursos previstos no art. 43 da Lei Federal nº 4.320, de 17 de março de 1964, observadas as seguintes condições:

I - Para abertura de créditos suplementares:

- a) a conta de recursos provenientes de anulação parcial ou total de dotações, em até 40% (quarenta por cento) da despesa fixada, para suprir insuficiência de dotações;
- b) com recursos provenientes de *superávit* financeiro, até o limite do total apurado em balanço patrimonial do exercício anterior;
- c) utilizando recursos provenientes de excesso de arrecadação até o limite do valor do excesso apurado, individualizado por fontes de recursos, observada a vinculação de que trata o art. 8º da Lei Complementar nº 101, de 4 de maio de 2000.

Paula F. M. M. M.



PREFEITURA MUNICIPAL DO PAUDALHO
Governo Municipal

II - Para a abertura de créditos suplementares utilizando recursos de emendas parlamentares estaduais ou federais, até o limite dos valores transferidos.

§ 1º Para abertura de créditos suplementares com recursos de anulação total ou parcial de dotações orçamentárias destinadas a suprir insuficiências de dotações relativas a pessoal, dívida pública, saúde, assistência social, educação, defesa civil, epidemias e catástrofes, não será onerado o limite autorizado pela alínea "a" do inciso I do *caput* deste artigo, para os créditos abertos até o referido limite.

§ 2º Para cumprimento do disposto no § 2º do art. 167 da Constituição Federal, os créditos especiais e extraordinários autorizados nos últimos quatro meses do exercício de 2025, reabertos no exercício de 2026, poderão ter a classificação orçamentária ajustada para compatibilizar com o orçamento vigente.

Art. 9º - Para efeito da execução orçamentária, a discriminação, o remanejamento e a inclusão dos elementos em cada grupo de despesa das atividades, projetos e operações especiais constantes da presente Lei e de créditos adicionais, serão efetuados mediante registro contábil diretamente no sistema informatizado de execução financeira do orçamento, independentemente de formalização legal específica.

Art. 10 - Os créditos suplementares referentes ao orçamento do Poder Legislativo obedecerão ao limite semelhante do estabelecido no art. 8º para as suplementações do Poder Executivo.

Art. 11 - A utilização de dotações com origem de recursos em convênios ou operações de crédito fica condicionada à celebração dos instrumentos.

Seção V

Da Autorização para Realizar Operações de Crédito

Art. 12 - Fica o Poder Executivo autorizado a:

I - Realizar operações de crédito por antecipação de receita nos termos do art. 38 da Lei Complementar nº 101/2000, obedecidas às normas do Banco Central do Brasil e

Paula Ina Marinho



PREFEITURA MUNICIPAL DO PAUDALHO
Governo Municipal

Resoluções do Senado Federal, desde que as obrigações sejam pagas dentro do mesmo exercício de 2026.

II - Contratar e oferecer garantias a empréstimos voltados para a modernização administrativa e tributária, bem como a execução de programas de habitação e saneamento, respeitados os limites da Lei Complementar nº 101/2000, de Resoluções do Senado Federal e disposições da legislação pertinente.

CAPÍTULO III

Seção Única

Das Disposições Gerais

Art. 13 - Na fixação dos valores das dotações para pessoal foram consideradas projeções para acréscimos de despesas destinadas a atender as disposições do §1º do art. 169 da Constituição Federal.

Art. 14 - O Chefe do Poder Executivo, no âmbito deste Poder, poderá adotar parâmetros para utilização das dotações, de forma a compatibilizar as despesas à efetiva realização das receitas e para garantir as metas de resultado estabelecidas na Lei de Diretrizes Orçamentárias para 2026, consoante legislação específica.

Art. 15 - O Poder Executivo estabelecerá Programação Financeira, onde fixará as medidas necessárias a manter os dispêndios compatíveis com as receitas a fim de obter o equilíbrio financeiro.

Art. 16 - O Poder Executivo divulgará, no prazo de 30 dias, após a publicação da Lei Orçamentária Anual, os quadros de detalhamento de despesa, por unidade orçamentária, de cada Órgão, Fundo e Entidade, dos Orçamentos Fiscais e da Seguridade Social, especificando para cada categoria de programação a fonte, a categoria econômica, o grupo de despesa, a modalidade de aplicação e o elemento despesa.

Art. 17 - Fica o Poder Executivo autorizado a transferir recursos, a título de subvenções sociais, subvenções econômicas, contribuições e auxílios, às entidades privadas com ou sem fins lucrativos, amparadas por legislação municipal.

Paula Ina Maranhão



PREFEITURA MUNICIPAL DO PAUDALHO
Governo Municipal

Art. 18 - A presente Lei entra em vigor na data de sua publicação, contando-se seus efeitos a partir de 1º janeiro de 2026.

Gabinete da Prefeita

Paudalho/PE, 04 de novembro de 2025.

Paula Frassinette Wanderley Marinho.
Paula Frassinette Wanderley Marinho
Prefeita Municipal

Paula Frassinette Wanderley Marinho
Prefeita de Paudalho - PE



PREFEITURA MUNICIPAL DE PAUDALHO

AV RAUL BANDEIRA, 21 - CNPJ:11097383/0001-84

Orçamento Programa - Exercício de 2026

TABELA EXPLICATIVA - EVOLUÇÃO DA RECEITA

(Inc.III, Art.22º)

Página 1

Lei: 1199, Data: 04/11/2025

Codigo	Discriminação	Receita Arrecadada			Receita Prevista	
		2022	2023	2024	2025	2026
1000.00.0.0	RECEITAS CORRENTES.					
1100.00.0.0	IMPOSTOS, TAXAS E CONTRIBUIÇÕES DE ME	11.589.271,19	14.011.957,40	15.222.893,89	17.906.000,00	26.318.110,00
1200.00.0.0	CONTRIBUIÇÕES	3.517.073,07	5.748.774,66	4.475.592,08	3.340.000,00	1.040.000,00
1300.00.0.0	RECEITA PATRIMONIAL	3.160.434,83	2.792.665,50	5.515.679,68	1.286.000,00	3.829.000,00
1600.00.0.0	RECEITA DE SERVIÇOS	52.637,21				
1700.00.0.0	TRANSFERÊNCIAS CORRENTES	175.283.922,39	188.107.333,20	262.100.045,52	233.747.000,00	290.105.000,00
1900.00.0.0	OUTRAS RECEITAS CORRENTES	124.210,24	272.954,79	677.590,60	1.947.000,00	2.247.000,00
	Sub Total	193.727.548,93	210.933.685,55	287.991.801,77	258.226.000,00	323.539.110,00
2000.00.0.0	RECEITAS DE CAPITAL					
2100.00.0.0	OPERAÇÕES DE CRÉDITO					
2200.00.0.0	ALIENAÇÃO DE BENS				17.000.000,00	2.000.000,00
2400.00.0.0	TRANSFERÊNCIAS DE CAPITAL	9.625.657,94	27.713.194,31	8.675.303,82	10.380.000,00	23.486.890,00
2900.00.0.0	OUTRAS RECEITAS DE CAPITAL	70.423,02			12.500.000,00	12.500.000,00
	Sub Total	9.696.080,96	27.713.194,31	8.675.303,82	39.880.000,00	37.986.890,00
7000.00.0.0	RECEITAS CORRENTES. (INTRA)					
	Sub Total	0,00	0,00	0,00	0,00	0,00
8000.00.0.0	RECEITAS DE CAPITAL					
	Sub Total	0,00	0,00	0,00	0,00	0,00

PREFEITURA MUNICIPAL DE PAUDALHO

AV RAUL BANDEIRA, 21 - CNPJ:11097383/0001-84

Orçamento Programa - Exercício de 2026

TABELA EXPLICATIVA - EVOLUÇÃO DA RECEITA

(Inc.III, Art.22º)

Página 2

Lei: 1199, Data: 04/11/2025

Codigo	Discriminação	Receita Arrecadada			Receita Prevista	
		2022	2023	2024	2025	2026
9000.00.0.0	(R) DEDUCOES DA RECEITA					
9500.00.0.0	(R) DEDUÇÕES DO FUNDEB	-13.645.795,53	-14.095.332,32	-17.505.050,61	-18.106.000,00	-21.526.000,00
9900.00.0.0	(R) OUTRAS DEDUÇÕES	39.917.505,68	49.240.568,14	80.257.288,69		
	Sub Total	26.271.710,15	35.145.235,82	62.752.238,08	-18.106.000,00	-21.526.000,00
TOTAL		229.695.340,04	273.792.115,68	359.419.343,67	280.000.000,00	340.000.000,00

PREFEITURA MUNICIPAL DE PAUDALHO
AV RAUL BANDEIRA, 21 - CNPJ:11097383/0001-84

Orçamento Programa - Exercício de 2026

TABELA EXPLICATIVA - EVOLUÇÃO DA DESPESA
(Inc. III, Art. 22)

Lei: 1199, Data: 04/11/2025

Codigo	Discriminação	DESPESA		
		Realizada 2024	Fixada 2025	Prevista 2026
DESPESAS CORRENTES				
3 1	PESSOAL E ENCARGOS SOCIAIS	129.980.937,73	144.277.130,00	191.141.630,00
3 2	JUROS E ENCARGOS DA DÍVIDA	854.781,49	617.000,00	617.000,00
3 3	OUTRAS DESPESAS CORRENTES	99.033.511,72	92.912.670,00	105.131.280,00
	Sub Total	229.869.230,94	237.806.800,00	296.889.910,00
DESPESAS DE CAPITAL				
4 4	INVESTIMENTOS	50.208.851,07	30.733.100,00	28.999.990,00
4 5	INVERSÕES FINANCEIRAS	1.756.814,00	520.000,00	1.770.000,00
4 6	AMORTIZAÇÃO DA DÍVIDA	7.394.710,40	8.340.100,00	10.340.100,00
	Sub Total	59.360.375,47	39.593.200,00	41.110.090,00
RESERVA DE CONTINGÊNCIA				
9 9	RESERVA DE CONTINGÊNCIA		2.600.000,00	2.000.000,00
	Sub Total	0,00	2.600.000,00	2.000.000,00
	TOTAL	289.229.606,41	280.000.000,00	340.000.000,00

PREFEITURA MUNICIPAL DE PAUDALHO

AV RAUL BANDEIRA, 21 - CNPJ:11097383/0001-84

Orçamento Programa - Exercício de 2026

TABELA EXPLICATIVA - LEGISLAÇÃO DA RECEITA

(Inc. III, § 1º, Art.2º)

Página 1

Lei: 1199, Data: 04/11/2025

Codigo	Discriminação	Legislacao
1000.00.0.0.00	RECEITAS CORRENTES.	
1100.00.0.0.00	IMPOSTOS, TAXAS E CONTRIBUIÇÕES DE MELHORIA	
1110.00.0.0.00	IMPOSTOS	
1112.00.0.0.00	IMPOSTOS SOBRE O PATRIMÔNIO	
1112.50.0.0.00	IMPOSTO SOBRE A PROPRIEDADE PREDIAL E TERRITORIAL URBANA	
1112.50.0.1.00	IPTU - PRINCIPAL	
1112.50.0.1.03	IPTU	Art. 156 Inciso II da CF, Código Tributário do Município
1112.50.0.2.00	IPTU - MULTAS E JUROS	
1112.50.0.2.02	IPTU - MULTAS E JUROS DE MORA	Art. 156 Inciso II da CF, Código Tributário do Município
1112.50.0.3.00	IPTU - DÍVIDA ATIVA	
1112.50.0.3.02	IPTU - DÍVIDA ATIVA	Art. 158, Inciso I da Consituição Federal
1112.50.0.4.00	IPTU- DÍVIDA ATIVA MULTAS JUROS	
1112.50.0.4.01	IPTU - MULTAS E JUROS DE MORA DA DÍVIDA ATIVA	Art. 158, Inciso I da Consituição Federal
1112.53.0.0.00	ITBI-"INTER VIVOS"	
1112.53.0.1.00	ITBI-"INTER VIVOS"-PRINCIPAL	
1112.53.0.1.02	ITBI	Art. 156 Inciso II da CF, Código Tributário do Município
1112.53.0.6.00	ITBI-"INTER VIVOS"-JUROS	
1112.53.0.6.01	ITBI - MULTAS E JUROS DE MORA	Art. 156 Inciso II da CF, Código Tributário do Município
1112.53.0.7.00	ITBI-"INTER VIVOS"-DÍVIDA ATIVA MULTAS	
1112.53.0.7.01	ITBI - DÍVIDA ATIVA	Art. 158, Inciso I da Consituição Federal
1113.00.0.0.00	IMPOSTOS SOBRE A RENDA E PROVENTOS DE QUALQUER NATUREZA	
1113.03.0.0.00	IMPOSTO SOBRE A RENDA - RETIDO NA FONTE	
1113.03.1.0.00	IMPOSTO SOBRE A RENDA - RETIDO NA FONTE - TRABALHO	
1113.03.1.1.00	IRRF-TRABALHO-PRINCIPAL	
1113.03.1.1.04	IRRF - SOBRE OS RENDIMENTOS DO TRABALHO	Art. 156 Inciso I da CF, Código Tributário do Município
1113.03.1.2.00	IRRF-TRABALHO-MULTAS E JUROS	
1113.03.1.2.02	IRRF TRABALHO - MULTAS E JUROS DE MORA	Art. 156 Inciso I da CF, Código Tributário do Município
1113.03.4.0.00	IRRF- OUTROS RENDIMENTOS	

PREFEITURA MUNICIPAL DE PAUDALHO

AV RAUL BANDEIRA, 21 - CNPJ:11097383/0001-84

Orçamento Programa - Exercício de 2026

TABELA EXPLICATIVA - LEGISLAÇÃO DA RECEITA

(Inc. III, § 1º, Art.2º)

Página 2

Lei: 1199, Data: 04/11/2025

Codigo	Discriminação	Legislacao
1113.03.4.1.00	IRRF- OUTROS RENDIMENTOS-PRINCIPAL	
1113.03.4.1.01	IRRF - OUTROS RENDIMENTOS	Art. 156 Inciso I da CF, Código Tributário do Município
1114.00.0.0.00	IMPOSTO PRODUÇÃO CIRCULAÇÃO MERCADORIAS SERVIÇOS	
1114.51.0.0.00	IMPOSTOS SOBRE SERVIÇOS	
1114.51.1.0.00	IMPOSTO SOBRE SERVIÇOS DE QUALQUER NATUREZA - ISSQN	
1114.51.1.1.00	ISSQN - PRINCIPAL	
1114.51.1.1.01	ISSQN - PESSOAS FISICAS	Art. 156 Inciso I da CF, Código Tributário do Município
1114.51.1.1.02	ISSQN - PESSOAS JURIDICAS	Art. 156 Inciso I da CF, Código Tributário do Município
1114.51.1.1.03	SIMPLES NACIONAL - SNA	Legislação Especifica
1114.51.1.2.00	ISSQN -MULTAS E JUROS	
1114.51.1.2.01	ISSQN - MULTAS E JUROS DE MORA	Art. 156 Inciso I da CF, Código Tributário do Município
1114.51.1.3.00	ISSQN - DIVIDA ATIVA	
1114.51.1.3.01	ISSQN - DIVIDA ATIVA	Art. 156 Inciso I da CF, Código Tributário do Município
1114.51.1.4.00	ISSQN -DIVIDA ATIVA MULTAS JUROS	
1114.51.1.4.01	ISSQN - DÍVIDA ATIVA - MULTAS E JUROS	Art. 156 Inciso I da CF, Código Tributário do Município
1120.00.0.0.00	TAXAS	
1121.00.0.0.00	TAXAS PELO EXERCÍCIO DO PODER DE POLÍCIA	
1121.50.0.0.00	TAXA DE FISCALIZAÇÃO DE VIGILÂNCIA SANITÁRIA	
1121.50.0.1.00	TAXA DE FISCALIZAÇÃO DE VIGILÂNCIA SANITÁRIA - PRINCIPAL	
1121.50.0.1.02	TAXA DE FISCALIZAÇÃO DE VIGILANCIA SANITÁRIA	Código Tributário do Município
1122.00.0.0.00	TAXAS PELA PRESTAÇÃO DE SERVIÇOS	
1122.01.0.0.00	TAXAS PELA PRESTAÇÃO DE SERVIÇOS EM GERAL	
1122.01.0.1.00	TAXAS PELA PRESTAÇÃO DE SERVIÇOS EM GERAL - PRINCIPAL	
1122.01.0.1.01	TAXAS DE LIMPEZA PUBLICA	Código Tributário do Município
1122.01.0.1.02	TAXA DE LICENÇA P/ FUNCIONAMENTO DE ESTABELECIMENTO	Código Tributário do Município
1122.01.0.1.03	TAXAS DE PUBLICIDADE COMERCIAL	Código Tributário do Município

PREFEITURA MUNICIPAL DE PAUDALHO

AV RAUL BANDEIRA, 21 - CNPJ:11097383/0001-84

Orçamento Programa - Exercício de 2026

TABELA EXPLICATIVA - LEGISLAÇÃO DA RECEITA

(Inc. III, § 1º, Art.2º)

Codigo	Discriminação
1122.01.0.1.04	TAXA DE LICENÇA PARA EXECUÇÃO DE OBRAS
1122.01.0.1.05	TAXA DE UTILIZAÇÃO DE AREA DE DOMINIO PUBLICO
1122.01.0.1.06	TAXA DE EXPEDIENTE
1122.01.0.1.08	TAXAS DE CEMITERIO
1122.01.0.1.09	TAXA DE FUNCIONAMENTO DE VEICULO
1122.01.0.1.13	TAXA DE APREENSÃO, DEPOSITO OU LIBERAÇÃO DE ANIMAIS
1122.01.0.1.16	TAXA DE AUTORIZAÇÃO DE FUNCIONAMENTO DE TRANSPORTES
1200.00.0.0.00	CONTRIBUIÇÕES
1240.00.0.0.00	CONTRIBUIÇÃO PARA O CUSTEIO DO SERVIÇO DE ILUMINAÇÃO PÚBLICA
1241.00.0.0.00	CONTRIBUIÇÃO PARA O CUSTEIO DO SERVIÇO DE ILUMINAÇÃO PÚBLICA
1241.50.0.0.00	CONTRIBUIÇÃO PARA O CUSTEIO DO SERVIÇO DE ILUMINAÇÃO PÚBLICA
1241.50.0.1.00	CONTRIB SERV.ILUMINAÇÃO PÚBLICA-PRINCIPAL
1241.50.0.1.01	CONTRIBUIÇÃO DE ILUMINAÇÃO PUBLICA
1300.00.0.0.00	RECEITA PATRIMONIAL
1320.00.0.0.00	VALORES MOBILIÁRIOS
1321.00.0.0.00	JUROS E CORREÇÕES MONETÁRIAS
1321.01.0.0.00	REMUNERAÇÃO DE DEPÓSITOS BANCÁRIOS
1321.01.0.1.00	REMUNERAÇÃO DE DEPÓSITOS BANCÁRIOS - PRINCIPAL
1321.01.0.1.03	REMUNERAÇÃO DE DEPÓSITOS BANCÁRIOS - FUNDEB
1321.01.0.1.04	REMUNERAÇÃO DE DEPÓSITOS BANCÁRIOS - SALÁRIO EDUCAÇÃO
1321.01.0.1.06	REMUNERAÇÃO DE DEPÓSITOS BANCÁRIOS - NÃO VINCULADOS - FME
1321.01.0.1.08	REMUNERAÇÃO DE DEPÓSITOS BANCÁRIOS - NÃO VINCULADOS - FMAS
1321.01.0.1.09	REMUNERAÇÃO DE DEPÓSITOS BANCÁRIOS - FNS
1321.01.0.1.12	REMUNERAÇÃO DE DEPÓSITOS BANCÁRIOS - FDM
1321.01.0.1.12	REMUNERAÇÃO DE DEPÓSITOS BANCÁRIOS - FDM

Legislacao

Código Tributário do Município

Código Tributário do Município

Código Tributário do Município

Código Tributário do Município

Código Tributário do Município

Código Tributário do Município

Código Tributário do Município

Art. 149-A da Constituição Federal

Legislação Específica

Legislação Específica

Legislação Específica

Legislação Específica

Legislação Específica

Legislação Específica

Legislação Específica

PREFEITURA MUNICIPAL DE PAUDALHO

AV RAUL BANDEIRA, 21 - CNPJ:11097383/0001-84

Orçamento Programa - Exercício de 2026

TABELA EXPLICATIVA - LEGISLAÇÃO DA RECEITA

(Inc. III, § 1º, Art.2º)

Codigo	Discriminação
1321.01.0.1.13	REMUNERAÇÃO DE DEPÓSITOS BANCÁRIOS - FUNDECA
1321.01.0.1.17	REMUNERAÇÃO DE DEPÓSITOS BANCÁRIOS - NÃO VINCULADOS - FMS
1321.01.0.1.18	REMUNERAÇÃO DE DEPOSITOS BANCARIOS - FMAS
1321.01.0.1.19	REMUNERAÇÃO DE DEPOSITOS BANCARIOS REC. PROPRIO - PM
1321.01.0.1.20	REMUNERAÇÃO DE DEPÓSITOS BANCÁRIOS DE REC VIN - EDUCAÇÃO
1321.01.0.1.21	REMUNERAÇÃO DE DEPÓSITOS BANCÁRIOS - CÂMARA
1321.01.0.1.22	REMUNERAÇÃO DE DEPÓSITOS BANCÁRIOS - FMDI
1321.01.0.1.23	REMUNERAÇÃO DE DEPÓSITOS BANCÁRIOS - FMC
1321.01.0.1.24	REMUNERAÇÃO DE DEPÓSITOS BANCÁRIOS REC. DA UNIÃO - PM
1321.01.0.1.26	REMUNERAÇÃO DE DEPÓSITOS BANCÁRIOS - TURISMO
1700.00.0.0.00	TRANSFERÊNCIAS CORRENTES
1710.00.0.0.00	TRANSFERÊNCIAS DA UNIÃO E DE SUAS ENTIDADES
1711.00.0.0.00	TRANSFERÊNCIAS DECORRENTES DE PARTICIPAÇÃO NA RECEITA DA UNI
1711.51.0.0.00	COTA-PARTE DO FUNDO DE PARTICIPAÇÃO DOS MUNICÍPIOS - FPM
1711.51.1.0.00	COTA-PARTE DO FUNDO DE PARTICIPAÇÃO DOS MUNICÍPIOS - COTA ME
1711.51.1.1.00	COTA-PARTE DO FPM- COTA MENSAL - PRINCIPAL
1711.51.1.1.01	COTA-PARTE DO FPM - COTA MENSAL
1711.51.2.0.00	COTA-PARTE DO FUNDO DE PARTICIPAÇÃO DOS MUNICÍPIOS - COTAS E
1711.51.2.1.00	COTA-PARTE DO FPM- COTAS EXTRAORDINARIAS - PRINCIPAL
1711.51.2.1.01	COTA-PARTE DO FPM - 1% COTA-DEZEMBRO - PRINCIPAL
1711.51.2.1.02	COTA-PARTE DO FPM - 1% JULHO
1711.51.2.1.03	COTA-PARTE DO FPM- 1% DE SETEMBRO
1711.52.0.0.00	COTA-PARTE DO IMPOSTO SOBRE A PROPRIEDADE TERRITORIAL RURAL
1711.52.0.1.00	COTA-PARTE DO IMP. PROPRIED.TERRIT.RURAL - PRINCIPAL
1711.52.0.1.01	COTA - PARTE DO ITR

Legislacao

Legislação Especifica

Legislação Especifica

Legislação Especifica

Legislação Especifica

Legislação Especifica

Legislação Especifica

Legislação Especifica

Legislação Especifica

Legislação Especifica

Legislação Especifica

Art. 159 da Constituição Federal

Legislação Especifica

Legislação Especifica

Legislação Especifica

Art. 158 da Constituição Federal

PREFEITURA MUNICIPAL DE PAUDALHO

AV RAUL BANDEIRA, 21 - CNPJ:11097383/0001-84

Orçamento Programa - Exercício de 2026

TABELA EXPLICATIVA - LEGISLAÇÃO DA RECEITA

(Inc. III, § 1º, Art.2º)

Página 5

Lei: 1199, Data: 04/11/2025

Codigo	Discriminação	Legislacao
1712.00.0.0.00	TRANSF.COMPENS.FINANC.EXPL.RECURSOS NATURAIS	Lei 9.478/97
1712.51.0.0.00	COTA-PARTE COMPENS.FINANC.EXPL.RECURSOS MINERAIS CFEM	
1712.51.0.1.00	CFEM - PRINCIPAL	
1712.51.0.1.01	COTA - PARTE - CFME	
1712.52.0.0.00	COTA-PARTE COMPENSAÇÃO FINANCEIRA PRODUÇÃO PETRÓLEO	Lei 9.478/97
1712.52.4.0.00	COTA-PARTE DO FUNDO ESPECIAL DO PETRÓLEO – FEP	
1712.52.4.1.00	COTA - PARTE FEP– PRINCIPAL	
1712.52.4.1.01	COTA-PARTE - FEP	
1713.00.0.0.00	TRANSFERÊNCIAS RECURSOS SISTEMA ÚNICO SAÚDE – SUS	Legislação Específica
1713.50.0.0.00	TRANSF.SUS-FUNDO A FUNDO - BLOCO DE MANUTENÇÃO	
1713.50.1.0.00	TRANSF.SUS-FUNDO A FUNDO - BLOCO DE MANUTENÇÃO	
1713.50.1.1.00	TRANS.SUS-BLOCO MANUT.ATEN.PRIMÁRIA-PRINCIPAL	
1713.50.1.1.03	ALIMENTAR E NUTRICIONAL NA SAÚDE - BLOCO CUSTEIO	
1713.50.1.1.10	ACADEMIA DA SAÚDE - BLOCO CUSTEIO	
1713.50.1.1.11	AGENTES COMUNITARIOS DE SAÚDE - ACS (BLOCO CUSTEIO)	
1713.50.1.1.12	APOIO AS AÇÕES DA ATENÇÃO BASICA - INCREMENTO	
1713.50.1.1.17	IMPLEMENTAÇÃO DE POLITICAS PARA A REDE CEGONHA	
1713.50.1.1.18	INCENTIVO FINANCEIRO PARA ATENÇÃO A SAÚDE BUCAL	
1713.50.1.1.19	INCENTIVO FINANCEIRO DA APS - MANUT. DE PAG. VALOR NOMINAL	
1713.50.1.1.20	INCENTIVO FINANCEIRO DA APS - EQUIPES DE SAÚDE DA FAMÍLIA	
1713.50.1.1.21	INCREMENTO - ATENÇÃO PRIMÁRIA - EMENDA INDIVIDUAL	
1713.50.1.1.23	INCENTIVO FINANCEIRO DA APS - DEMAIS PROGRAMAS	
1713.50.1.1.24	IMPLEMENTAÇÃO DE POLITICAS PARA A REDE ALYNE	
1713.50.1.1.25	EQUIPES MULTIPROFISSIONAIS - EMULTI - INCENT. FINANC. DA APS	
1713.50.1.1.26	INC. FINANC. DA APS - COMP. PER CAP. BASE POPULACIONAL	

PREFEITURA MUNICIPAL DE PAUDALHO

AV RAUL BANDEIRA, 21 - CNPJ:11097383/0001-84

Orçamento Programa - Exercício de 2026

TABELA EXPLICATIVA - LEGISLAÇÃO DA RECEITA

(Inc. III, § 1º, Art.2º)

Codigo	Discriminação
1713.50.2.0.00	TRANSF.SUS- BLOCO MANUTENÇÃO-ATENÇÃO ESPECIALIZADA
1713.50.2.1.00	TRANS.SUS-BLOCO MANUT.ATEN.ESPEC.-PRINCIPAL
1713.50.2.1.01	SAMU - BLOCO CUSTEIO
1713.50.2.1.02	MEDIA E ALTA COMPLEXIDADE - BLOCO CUSTEIO
1713.50.2.1.03	APOIO AS AÇÕES DO MAC - INCREMENTO
1713.50.2.1.04	FAEC - REDUÇÃO DAS FILAS DE CIRURGIAS (ELETIVAS)
1713.50.3.0.00	TRANSF.SUS- BLOCO MANUTENÇÃO-VIGILÂNCIA EM SAÚDE
1713.50.3.1.00	TRANS.SUS-BLOCO MANUT-VIGILÂNCIA SAÚDE-PRINCIPAL
1713.50.3.1.01	VIGILANCIA EM SAUDE (BLOCO CUSTEIO)
1713.50.3.1.02	VIGILANCIA SANITARIA
1713.50.3.1.03	AGENTES DE COMBATE ÀS ENDEMIAS
1713.50.4.0.00	TRANSF.SUS- BLOCO MANUTENÇÃO-ASSISTÊNCIA FARMACÊUTICA
1713.50.4.1.00	TRANS.SUS- BLOCO MANUT.-ASSIST.FARMAC.-PRINCIPAL
1713.50.4.1.01	ASSISTÊNCIA FARMACÊUTICA - BLOCO CUSTEIO
1713.50.5.0.00	TRANSF.SUS- BLOCO MANUTENÇÃO- GESTÃO DO SUS
1713.50.5.1.00	TRANS.SUS- BLOCO MANUT.-GESTÃO SUS-PRINCIPAL
1713.50.5.1.02	FORMAÇÃO PROFIS. TEC. SAÚDE E FORT DAS ESCOLAS TECNICAS SUS
1713.50.5.1.03	ASSISTÊNCIA FINANCEIRA COMPLEMENTAR - PISO DA ENFERMAGEM
1713.50.5.1.04	TRANSFORMAÇÃO DIGITAL NO SUS
1714.00.0.0.00	TRANSF.RECURSOS FUNDO NAC.DESENVOLVIMENTO EDUCAÇÃO-FNDE
1714.50.0.0.00	TRANSFERÊNCIAS DO SALÁRIO-EDUCAÇÃO
1714.50.0.1.00	TRANSF.SALÁRIO-EDUCAÇÃO- PRINCIPAL
1714.50.0.1.01	SALARIO - EDUCAÇÃO
1714.51.0.0.00	TRANSFERÊNCIAS FNDE- PROGR.DINH.DIRETO NA ESCOLA - PDDE
1714.51.0.1.00	TRANSF.FNDE-PROGR.DINH.DIRETO ESCOLA-PDDE-PRINCIPAL
1714.51.0.1.01	PROGRAMA DINHEIRO DIRETO NA ESCOLA - PDDE

Legislacao

Legislação Específica

Legislação Específica

Legislação Específica

Legislação Específica

Legislação Específica

Legislação Específica

Legislação Específica

Legislação Específica

Legislação Específica

Legislação Específica

Legislação Específica

Legislação Específica

Legislação Específica

PREFEITURA MUNICIPAL DE PAUDALHO

AV RAUL BANDEIRA, 21 - CNPJ:11097383/0001-84

Orçamento Programa - Exercício de 2026

TABELA EXPLICATIVA - LEGISLAÇÃO DA RECEITA

(Inc. III, § 1º, Art.2º)

Codigo	Discriminação
1714.52.0.0.00	TRANSF.PROGRAMA NACIONAL ALIMENTAÇÃO ESCOLA- PNAE
1714.52.0.1.00	TRANSF.PROGR.NAC. ALIMEN.ESCOLA-PNAE-PRINCIPAL
1714.52.0.1.01	PROGRAMA NACIONAL DE ALIMENTAÇÃO ESCOLAR - PNAE
1714.53.0.0.00	TRANSF.PROG.NACIONAL APOIOTRANSPORTE DO ESCOLAR – PNATE
1714.53.0.1.00	TRANSF.PROG.NAC.TRANSP.ESCOLAR-PNATE-PRINCIPAL
1714.53.0.1.01	PROGRAMA NACIONAL DE TRANSPORTE ESCOLAR - PNATE
1714.99.0.0.00	OUTRAS TRANSF.DIRETAS FUNDO NACIONAL DESENV.EDUCAÇÃO-FNDE
1714.99.0.1.00	OUTRAS TRANSF. FNDE- PRINCIPAL
1714.99.0.1.02	ESCOLA EM TEMPO INTEGRAL - ETI, LEI Nº 14.640/2023
1715.00.0.0.00	TRANSFERÊNCIAS COMPLEMENTAÇÃO DA UNIÃO -FUNDEB
1715.50.0.0.00	TRANSFERÊNCIAS COMPLEMENTAÇÃO UNIÃO FUNDEB-VAAT
1715.50.0.1.00	TRANSF.COMP.UNIÃO FUNDEB-VAAT-PRINCIPAL
1715.50.0.1.01	COMPLEMENTAÇÃO VAAT
1715.51.0.0.00	TRANSFERÊNCIAS COMPLEMENTAÇÃO UNIÃO FUNDEB-VAAF
1715.51.0.1.00	TRANSF.COMP.UNIÃO FUNDEB-VAAF-PRINCIPAL
1715.51.0.1.01	COMPLEMENTAÇÃO VAAF
1715.52.0.0.00	TRANSFERÊNCIAS COMPLEMENTAÇÃO UNIÃO FUNDEB-VAAR
1715.52.0.1.00	TRANSF.COMP.UNIÃO FUNDEB-VAAR-PRINCIPAL
1715.52.0.1.01	COMPLEMENTAÇÃO DA UNIÃO AO FUNDEB – VAAR
1716.00.0.0.00	TRANSF.RECURSOS FUNDO NACIONAL ASSISTÊNCIA SOCIAL-FNAS
1716.50.0.0.00	TRANSF.RECURSOS FUNDO NACIONAL ASSISTÊNCIA SOCIAL-FNAS
1716.50.0.1.00	TRANSF.RECUR.-FNAS-PRINCIPAL
1716.50.0.1.02	INDICE DE GESTÃO DESCENTRALIZADA - IGDBF
1716.50.0.1.03	PISO BÁSICO FIXO
1716.50.0.1.04	PROGRAMA PRIMEIRA INFANCIA NO SUAS
1716.50.0.1.05	SERVIÇO DE CONVIVENCIA E FORTALECIMENTO DE VINCULOS
1716.50.0.1.11	PISO FIXO DE MEDIA COMPLEXIDADE - MSE

Legislacao

Legislação Específica

Legislação Específica

Lei nº 14.640/23

Lei nº 14.276/21

Lei nº 14.276/21

Lei nº 14.276/21

LOAS - Lei N° 8.742/93 e atualização

LOAS - Lei N° 8.742/93 e atualização

LOAS - Lei N° 8.742/93 e atualização

LOAS - Lei N° 8.742/93 e atualização

LOAS - Lei N° 8.742/93 e atualização

PREFEITURA MUNICIPAL DE PAUDALHO

AV RAUL BANDEIRA, 21 - CNPJ:11097383/0001-84

Orçamento Programa - Exercício de 2026

TABELA EXPLICATIVA - LEGISLAÇÃO DA RECEITA

(Inc. III, § 1º, Art.2º)

Página 8

Lei: 1199, Data: 04/11/2025

Codigo	Discriminação	Legislacao
1716.50.0.1.13	RECEITA DO BLOCO DE GESTÃO DO SUAS	LOAS - Lei N° 8.742/93 e atualização
1716.50.0.1.15	TRANSFERÊNCIAS DO FNAS - CREAS	LOAS - Lei N° 8.742/93 e atualização
1716.50.0.1.17	CADASTRO UNICO NO SUAS - PROCAD SUAS	LOAS - Lei N° 8.742/93 e atualização
1717.00.0.0.00	TRANSFERÊNCIAS DE CONVÊNIOS DA UNIÃO E DE SUAS ENTIDADES	
1717.51.0.0.00	TRANSF.CONVÊNIOS UNIÃO PROGRAMAS DE EDUCAÇÃO	
1717.51.0.1.00	TRANSF.CONV.UNIÃO- PROGR.EDUC.-PRINCIPAL	
1717.51.0.1.01	TRANSF. CONV. UNIÃO PROGR. EDUCAÇÃO - FNDE	Legislação Específica
1717.52.0.0.00	TRANSF.CONVÊNIOS UNIÃO PROGRAMAS ASSISTENCIA SOCIAL	
1717.52.0.1.00	TRANSF.CONV.UNIÃO PROGR.ASSIST.SOCIAL-PRINCIPAL	
1717.52.0.1.02	TRANSF. DE CONV. DA UNIÃO DESTINADAS A ASSISTÊNCIA SOCIAL	Legislação Específica
1719.00.0.0.00	OUTRAS TRANSFERÊNCIAS RECURSOS UNIÃO E DE SUAS ENTIDADES	
1719.56.0.0.00	TRANSF.DECISÃO JUDICIAL (PRECATÓRIOS)-FUNDEF	
1719.56.0.1.01	TRANSF.DECISÃO JUDICIAL (PRECAT.)-FUNDEF-PRINCIPAL	Legislação Específica
1719.61.0.0.00	AUX.FINANC.-CRÉD.TRIBUT.ICMS- EC N° 123/2022	
1719.61.0.1.00	AUX.FINAN-CRÉD.TRIB.ICMS- EC N° 123/22-PRINCIPAL	
1719.61.0.1.01	AUXÍLIO FINANCEIRO - OUTORGA CRÉDITO TRIBUTÁRIO ICMS - ART.	Outorga Crédito Tributário ICMS – Art. 5º, inc. V, EC 123/2022;
1719.99.0.0.00	OUTRAS TRANSF.RECURSOS UNIÃO ENTIDADES	
1719.99.0.1.00	OUTRAS TRANSF.RECUR.UNIÃO ENTID.-PRINCIPAL	
1719.99.0.1.03	ADO - LC 176/2020 (ADO25)	LC 176/2020
1719.99.0.1.04	TRANSFERÊNCIAS DE RECURSOS DA UNIÃO - LEI PAULO GUSTAVO	Legislação Específica
1719.99.0.1.06	TRANSFERÊNCIAS DE RECURSOS - LEI PAULO GUSTAVO - AUDIOVISUAL	Lei Complementar nº 195/22
1719.99.0.1.07	TRANSFERÊNCIAS DE RECURSOS DA UNIÃO - LEI AUDIR BLANC	Lei Complementar nº 195/22
1719.99.0.1.09	OUTRAS RECEITAS	Legislação Específica
1720.00.0.0.00	TRANSFERÊNCIAS ESTADOS DISTRITO FEDERAL E DE SUAS ENTIDADES	
1721.00.0.0.00	PARTICIPAÇÃO NA RECEITA DOS ESTADOS E DISTRITO FEDERAL	
1721.50.0.0.00	COTA-PARTE DO ICMS	

PREFEITURA MUNICIPAL DE PAUDALHO

AV RAUL BANDEIRA, 21 - CNPJ:11097383/0001-84

Orçamento Programa - Exercício de 2026

TABELA EXPLICATIVA - LEGISLAÇÃO DA RECEITA

(Inc. III, § 1º, Art.2º)

Codigo	Discriminação
1721.50.0.1.00	COTA-PARTE DO ICMS – PRINCIPAL
1721.50.0.1.01	COTA-PARTE DO ICMS
1721.51.0.0.00	COTA-PARTE DO IPVA
1721.51.0.1.00	COTA-PARTE DO IPVA – PRINCIPAL
1721.51.0.1.01	COTA-PARTE DO IPVA
1721.52.0.0.00	COTA-PARTE DO IPI – MUNICÍPIOS
1721.52.0.1.00	COTA-PARTE DO IPI – MUNICÍPIOS – PRINCIPAL
1721.52.0.1.01	COTA-PARTE DO IPI - MUNICIPIOS
1721.53.0.0.00	COTA-PARTE CONTRIBUIÇÃO INTERVENÇÃO DOMÍNIO ECONÔMICO
1721.53.0.1.00	COTA-PARTE-CIDE-PRINCIPAL
1721.53.0.1.01	COTA-PARTE - CIDE
1724.00.0.0.00	TRANSF.CONVÊNIO ESTADOS E DF ENTIDADES
1724.01.0.0.00	TRANSF.CONV.EST/DF SUAS ENTID.ORGÃO UNIÃO
1724.01.0.1.00	TRANSF.CONV.EST/DF SUAS ENTID.ORGÃO UNIÃO-PRINCIPAL
1724.01.0.1.02	TRANSFERÊNCIAS DE CONVÊNIO DO ESTADO DESTINADO A ESTRUTURAÇ
1724.50.0.0.00	TRANSF.CONV.ESTADOS E DF PARA SUS
1724.50.0.1.00	TRANSF.CONV.ESTADOS E DF PARA SUS-PRINCIPAL
1724.50.0.1.01	TRANSFERÊNCIAS DO ESTADO PARA O SUS-ATENÇÃO BÁSICA
1724.50.0.1.03	COMPONENTE BÁSICO DA ASSISTÊNCIA FARMACÊUTICA
1724.50.0.1.04	CONTRA PARTIDA DO ESTADO - MAC
1724.50.0.1.05	TRANSF.CONV.ESTADOS - AMBULÂNCIA
1724.50.0.1.06	EMENDA PAR Nº 894, MAC/ASSIS.FARM- AQUISIÇÃO DE MEDICAMENTOS
1724.51.0.0.00	TRANSF. CONVÊNIO ESTADOS PROGRAMA EDUCAÇÃO
1724.51.0.1.00	TRANSF.CONV.ESTADOS Progr.EDUCAÇÃO-PRINCIPAL
1724.51.0.1.01	TRANSFERÊNCIAS DO ESTADO - PETE
1729.00.0.0.00	OUTRAS TRANSFERÊNCIAS DOS ESTADOS E DISTRITO FEDERAL

Legislacao

Art. 155 inciso II da Constituição Federal

Art. 155 inciso II da Constituição Federal

Art. 155 inciso II da Constituição Federal

Art. 149 da Constituição Federal

Legislação Específica

Legislação Específica

Lei Federal nº 8.666/93 IN 01/97

Legislação Específica

Legislação Específica

Legislação Específica

Legislação Específica

PREFEITURA MUNICIPAL DE PAUDALHO

AV RAUL BANDEIRA, 21 - CNPJ:11097383/0001-84

Orçamento Programa - Exercício de 2026

TABELA EXPLICATIVA - LEGISLAÇÃO DA RECEITA

(Inc. III, § 1º, Art.2º)

Página 10

Lei: 1199, Data: 04/11/2025

Codigo	Discriminação	Legislacao
1729.51.0.0.00	TRANSFERÊNCIAS DE ESTADOS DESTINADAS À ASSISTÊNCIA SOCIAL	
1729.51.0.1.00	TRANSF.ESTADOS ASSIST.SOCIAL-PRINCIPAL	
1729.51.0.1.03	TRANSFERÊNCIAS DO FEAS - BENEFÍCIOS EVENTUAIS	Legislação Específica
1729.51.0.1.04	TRANSFERÊNCIAS DO FEAS - PISO BÁSICO FIXO	Legislação Específica
1729.51.0.1.05	TRANSF.DE ESTADOS À ASSISTÊNCIA SOCIAL - CREAS	Legislação Específica
1729.51.0.1.06	MEDIDA SOCIAL EDUCATIVA	Legislação Específica
1729.51.0.1.07	FAMILIA ACOLHEDORA	Legislação Específica
1730.00.0.0.00	TRANSFERÊNCIAS DOS MUNICÍPIOS E DE SUAS ENTIDADES	
1739.00.0.0.00	OUTRAS TRANSFERÊNCIAS DOS MUNICÍPIOS	
1739.50.0.0.00	TRANSFERÊNCIAS DE MUNICÍPIOS A CONSÓRCIOS PÚBLICOS	
1739.50.0.1.00	TRANSF.MUNIC.CONSÓRCIOS PÚBLICOS-PRINCIPAL	
1739.50.0.1.01	TRANSFERENCIAS DE MUNICIPIOS A CONSORCIOS PUBLICOS - COMANAS	Legislação Específica
1739.50.0.1.02	TRANSFERÊNCIAS DE MUNICÍPIOS A CONSÓRCIOS PÚBLICOS - COMUPE	Legislação Específica
1739.50.0.1.03	TRANSFERÊNCIAS DE MUNICÍPIOS A CONSÓRCIOS PÚBLICOS - CONIDER	Legislação Específica
1750.00.0.0.00	TRANSFERÊNCIAS DE OUTRAS INSTITUIÇÕES PÚBLICAS	
1751.00.0.0.00	TRANSF.RECURSOS FUNDO MANUTENÇÃO DESENVOL.EDUCAÇÃO-FUNDEB	
1751.50.0.0.00	TRANSF.RECURSOS FUNDO MANUTENÇÃO DESENVOL.EDUCAÇÃO-FUNDEB	
1751.50.0.1.00	TRANSF.RECURSOS FUNDEB-PRINCIPAL	
1751.50.0.1.01	TRANSFERENCIA DO FUNDEB	Lei nº 14.276/21
1900.00.0.0.00	OUTRAS RECEITAS CORRENTES	
1920.00.0.0.00	INDENIZAÇÕES, RESTITUIÇÕES E RESSARCIMENTOS	
1921.00.0.0.00	INDENIZAÇÕES	
1921.99.0.0.00	OUTRAS INDENIZAÇÕES	
1921.99.0.1.00	OUTRAS INDENIZAÇÕES – PRINCIPAL	
1921.99.0.1.01	OUTRAS INDENIZAÇÕES - PM	Legislação Específica
1921.99.0.1.02	OUTRAS INDENIZAÇÕES - FMAS	Legislação Específica
1921.99.0.1.03	OUTRAS INDENIZAÇÕES - FMS	Legislação Específica

PREFEITURA MUNICIPAL DE PAUDALHO

AV RAUL BANDEIRA, 21 - CNPJ:11097383/0001-84

Orçamento Programa - Exercício de 2026

TABELA EXPLICATIVA - LEGISLAÇÃO DA RECEITA

(Inc. III, § 1º, Art.2º)

Codigo	Discriminação
1921.99.0.1.04	OUTRAS INDENIZAÇÕES - FUMDECA
1921.99.0.1.05	OUTRAS INDENIZAÇÕES - FME
1922.00.0.0.00	RESTITUIÇÕES
1922.99.0.0.00	OUTRAS RESTITUIÇÕES
1922.99.0.1.00	OUTRAS RESTITUIÇÕES - PRINCIPAL
1922.99.0.1.01	OUTRAS RESTITUIÇÕES - AUTARQUIA DE TRANSITO
1922.99.0.1.02	OUTRAS RESTITUIÇÕES - FMS
1922.99.0.1.03	OUTRAS RESTITUIÇÕES - EDUCAÇÃO
1922.99.0.1.04	OUTRAS RESTITUIÇÕES - PM
1922.99.0.1.05	OUTRAS RESTITUIÇÕES - FUNDECA
1922.99.0.1.06	OUTRAS RESTITUIÇÕES - FMAS
1922.99.0.1.08	OUTRAS RESTITUIÇÕES - FMC
1990.00.0.0.00	DEMAIS RECEITAS CORRENTES
1999.00.0.0.00	OUTRAS RECEITAS CORRENTES
1999.99.0.0.00	OUTRAS RECEITAS
1999.99.2.0.00	OUTRAS REC.NÃO ARREC.NÃO PROJETADAS RFB-PRIMÁRIAS
1999.99.2.1.00	OUTRAS REC.NÃO ARREC.NÃO PROJ.RFB-PRIMÁRIAS-PRINCIPAL
1999.99.2.1.06	OUTRAS RECEITAS - FUNDECA
2000.00.0.0.00	RECEITAS DE CAPITAL
2200.00.0.0.00	ALIENAÇÃO DE BENS
2210.00.0.0.00	ALIENAÇÃO DE BENS MÓVEIS
2213.00.0.0.00	ALIENAÇÃO DE BENS MÓVEIS E SEMOVENTES
2213.01.0.0.00	ALIENAÇÃO DE BENS MÓVEIS E SEMOVENTES
2213.01.0.1.00	ALIEN.BENS MÓVEIS E SEMOVENTES-PRINCIPAL
2213.01.0.1.01	ALIENAÇÃO DE BENS MOVEIS
2220.00.0.0.00	ALIENAÇÃO DE BENS IMÓVEIS

Legislacao

Legislação Específica

Legislação Específica

Legislação Específica

Legislação Específica

Legislação Específica

Legislação Específica

Legislação Específica

Legislação Específica

Legislação Específica

Legislação Específica

Legislação Específica

PREFEITURA MUNICIPAL DE PAUDALHO

AV RAUL BANDEIRA, 21 - CNPJ:11097383/0001-84

Orçamento Programa - Exercício de 2026

TABELA EXPLICATIVA - LEGISLAÇÃO DA RECEITA

(Inc. III, § 1º, Art.2º)

Página 12

Lei: 1199, Data: 04/11/2025

Código	Discriminação	Legislacao
2221.00.0.0.00	ALIENAÇÃO DE BENS IMÓVEIS	
2221.01.0.0.00	ALIENAÇÃO DE BENS IMÓVEIS	
2221.01.0.1.00	ALIENAÇÃO DE BENS IMÓVEIS – PRINCIPAL	
2221.01.0.1.01	ALIENAÇÃO DE BENS IMÓVEIS	Legislação Específica
2400.00.0.0.00	TRANSFERÊNCIAS DE CAPITAL	
2410.00.0.0.00	TRANSFERÊNCIAS DA UNIÃO E DE SUAS ENTIDADES	
2411.00.0.0.00	TRANSFERÊNCIAS DE RECURSOS DO SISTEMA ÚNICO DE SAÚDE – SUS	
2411.51.0.0.00	TRANSF.RECURSOS-SUS-FUNDO A FUNDO – BLOCO DE ESTRUTURAÇÃO	
2411.51.1.0.00	TRANSF.-SUS-BLOCO ESTRUTURAÇÃO-ATENÇÃO PRIMÁRIA	
2411.51.1.1.00	TRANSF.-SUS-BLOCO ESTRUT.-ATEN.PRIMÁRIA-PRINCIPAL	
2411.51.1.1.01	TRANSF. ESTRUTURAÇÃO DA REDE SERV PUBLICO - ATENÇÃO BÁSICA	Legislação Específica
2411.51.2.0.00	TRANSF.-SUS-BLOCO ESTRUTURAÇÃO-ATENÇÃO ESPECIALIZADA	
2411.51.2.1.00	TRANSF.-SUS-BLOCO ESTRUT.-ATEN.ESPEC.-PRINCIPAL	
2411.51.2.1.01	TRANSFERENCIAS DE CONVENIO DA UNIÃO ATENÇÃO BASICA DE SAUDE	Legislação Específica
2411.51.4.0.00	TRANSF.-SUS-BLOCO ESTRUTURAÇÃO-VIGILÂNCIA EM SAÚDE	
2411.51.4.1.00	TRANSF.-SUS-BLOCO ESTRUT.-VIGILÂNCIA SAÚDE-PRINCIPAL	
2411.51.4.1.03	TRANSF. DE REC. DO BLOCO DE ESTRUTURAÇÃO - VIGIL. EM SAUDE	Legislação Específica
2411.99.0.0.00	OUTRAS TRANSFERÊNCIAS RECURSOS DO -SUS	
2411.99.0.1.00	OUTRAS TRANSF.RECURSOS -SUS-PRINCIPAL	
2411.99.0.1.01	OUTRAS TRANSFERÊNCIAS DE RECURSOS DO SISTEMA ÚNICO DE SAÚDE	Legislação Específica
2413.00.0.0.00	TRANSF.RECURSOS FUNDO NACIONAL ASSISTÊNCIA SOCIAL-FNAS	
2413.50.0.0.00	TRANSF.RECURSOS FUNDO NACIONAL ASSISTÊNCIA SOCIAL-FNAS	
2413.50.0.1.00	TRANSF.RECUR.FUNDO NAC.ASSIST.SOCIAL-FNAS-PRINCIPAL	
2413.50.0.1.01	SIGTV - ESTRUTURAÇÃO DA REDE DE SERVIÇOS DO SUAS	Legislação Específica
2414.00.0.0.00	TRANSFERÊNCIAS DE CONVÊNIOS DA UNIÃO E DE SUAS ENTIDADES	
2414.50.0.0.00	TRANSF. CONVÊNIOS UNIÃO PARA O SUS	
2414.50.0.1.00	TRANSF. CONV.UNIÃO PARA O SUS-PRINCIPAL	
2414.50.0.1.01	TRANSFERÊNCIAS DE CONVÊNIOS DA UNIÃO PARA O SUS	Legislação Específica

PREFEITURA MUNICIPAL DE PAUDALHO

AV RAUL BANDEIRA, 21 - CNPJ:11097383/0001-84

Orçamento Programa - Exercício de 2026

TABELA EXPLICATIVA - LEGISLAÇÃO DA RECEITA

(Inc. III, § 1º, Art.2º)

Página 13

Lei: 1199, Data: 04/11/2025

Codigo	Discriminação	Legislacao
2414.51.0.0.00	TRANSF. CONVÊNIOS UNIÃO PROGRAMAS EDUCAÇÃO	
2414.51.0.1.00	TRANSF. CONV.UNIÃO PROGR.EDUCAÇÃO-PRINCIPAL	
2414.51.0.1.02	RECURSOS DESTINADOS A PROGRAMAS DE EDUCAÇÃO	Legislação Específica
2414.99.0.0.00	OUTRAS TRANSFERÊNCIAS CONVÊNIOS UNIÃO E DE SUAS ENTIDADES	
2414.99.0.1.00	OUTRAS TRANSF.CONV.UNIÃO SUAS ENTID.-PRINCIPAL	
2414.99.0.1.02	OUTRAS TRANSFERENCIAS DE CONVENIOS DA UNIÃO - PM	Legislação Específica
2414.99.0.1.03	OUTRAS TRANSF.CONVÊNIOS DA UNIÃO E DE SUAS ENTID.- FMC	Legislação Específica
2414.99.0.1.06	OUTRAS TRANSFERÊNCIAS DE CONVÊNIOS DA UNIÃO - SÃO SEVERINO	Legislação Específica
2420.00.0.0.00	TRANSF.ESTADOS E DO DISTRITO FEDERAL E DE SUAS ENTIDADES	
2422.00.0.0.00	TRANSF.CONVÊNIOS ESTADOS E DF E DE SUAS ENTIDADES	
2422.99.0.0.00	OUTRAS TRANSF.CONV. ESTADOS E DF E DE SUA ENTIDADES	
2422.99.0.1.00	OUTRAS TRANSF.CONV.EST/DFSUA ENTID.-PRINCIPAL	
2422.99.0.1.01	OUTRAS TRANSFERÊNCIAS DE CONVÊNIO DOS ESTADOS - PRINCIPAL	Legislação Específica
2490.00.0.0.00	DEMAIS TRANSFERÊNCIAS DE CAPITAL	
2499.00.0.0.00	OUTRAS TRANSFERÊNCIAS DE CAPITAL	
2499.99.0.0.00	OUTRAS TRANSFERÊNCIAS DE CAPITAL	
2499.99.0.1.01	OUTRAS TRANSFERÊNCIAS CAPITAL	Legislação Específica
2900.00.0.0.00	OUTRAS RECEITAS DE CAPITAL	
2990.00.0.0.00	DEMAIS RECEITAS DE CAPITAL	
2999.00.0.0.00	OUTRAS RECEITAS DE CAPITAL	
2999.99.0.0.00	OUTRAS RECEITAS DE CAPITAL	
2999.99.0.1.00	OUTRAS RECEITAS DE CAPITAL – PRINCIPAL	
2999.99.0.1.02	OUTRAS RECEITAS DE CAPITAL – PRINCIPAL	Legislação Específica
9000.00.0.0.00	(R) DEDUCOES DA RECEITA	
9500.00.0.0.00	(R) DEDUÇÕES DO FUNDEB	
9510.00.0.0.00	(R) DEDUÇÕES DO FUNDEB	Legislação Específica

PREFEITURA MUNICIPAL DE PAUDALHO

AV RAUL BANDEIRA, 21

11097383/0001-84

Exercício: 2026

DESPESA ORÇADA POR FUNÇÃO

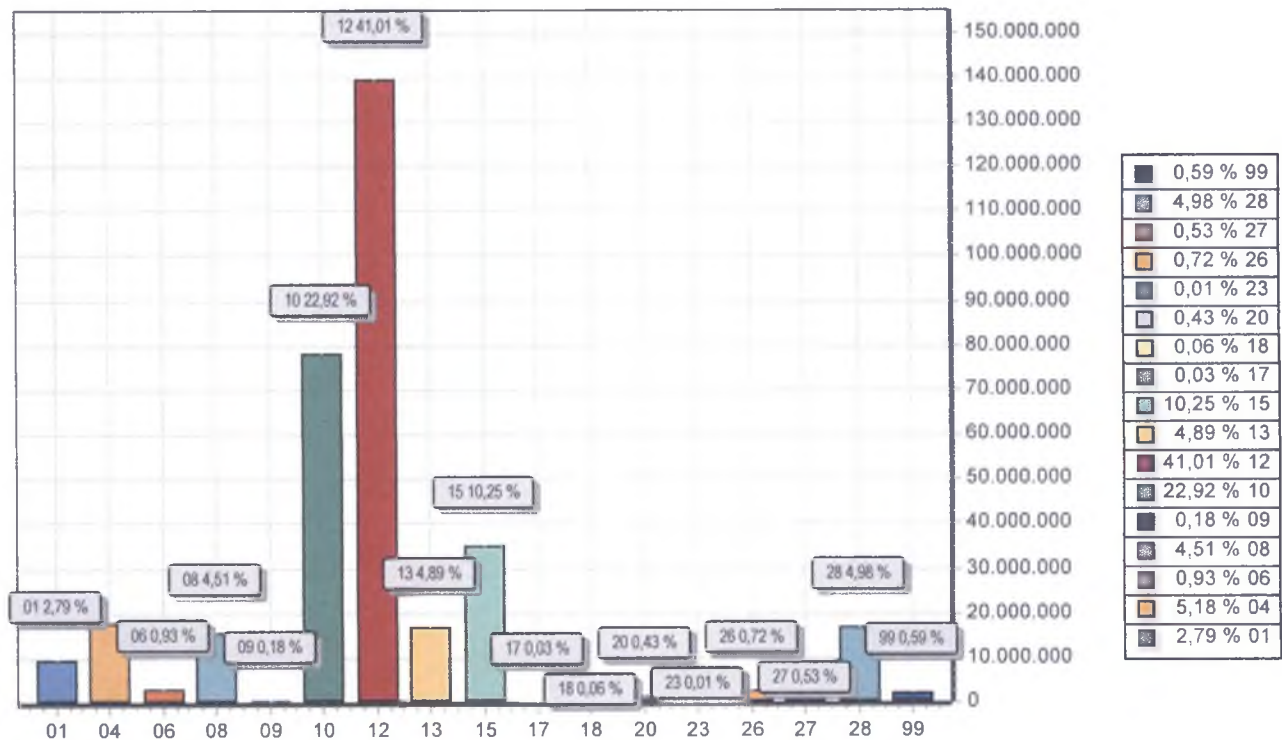

FUNÇÃO		DOTAÇÃO
01	Legislativa	9.480.000,00
04	Administração	17.600.530,00
06	Segurança Pública	3.170.000,00
08	Assistência Social	15.341.000,00
09	Previdência Social	600.000,00
10	Saúde	77.931.000,00
12	Educação	139.429.990,00
13	Cultura	16.624.500,00
15	Urbanismo	34.865.850,00
17	Saneamento	100.000,00
18	Gestão Ambiental	206.440,00
20	Agricultura	1.475.890,00
23	Comércio e Serviços	20.000,00
26	Transporte	2.445.000,00
27	Desporto e Lazer	1.786.000,00
28	Encargos Especiais	16.923.800,00
99	Reserva de Contingência	2.000.000,00
TOTAL		340.000.000,00

PREFEITURA MUNICIPAL DE PAUDALHO

AV RAUL BANDEIRA, 21

11097383/0001-84

Exercício: 2026

DESPESA ORÇADA POR GRUPO

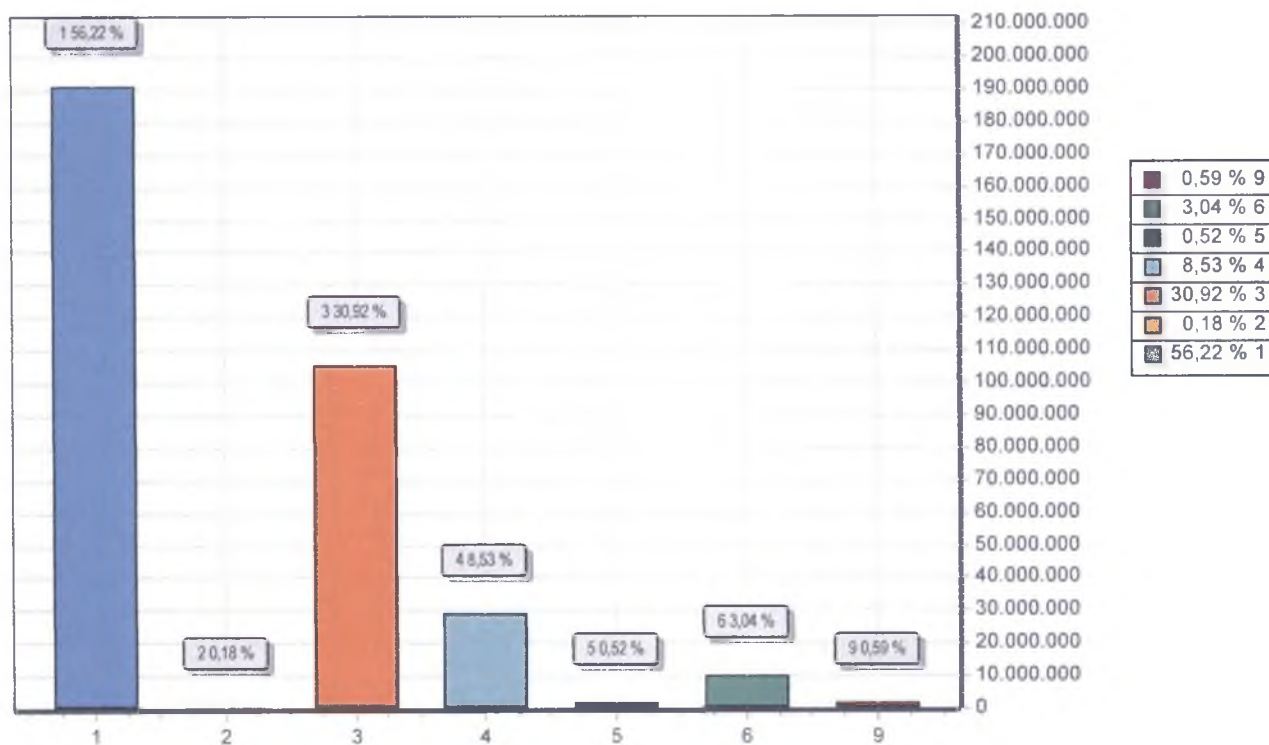

GRUPO		DOTAÇÃO
1	PESSOAL E ENCARGOS SOCIAIS	191.141.630,00
2	JUROS E ENCARGOS DA DÍVIDA	617.000,00
3	OUTRAS DESPESAS CORRENTES	105.131.280,00
4	INVESTIMENTOS	28.999.990,00
5	INVERSÕES FINANCEIRAS	1.770.000,00
6	AMORTIZAÇÃO DA DÍVIDA	10.340.100,00
9	RESERVA DE CONTINGÊNCIA	2.000.000,00
TOTAL		340.000.000,00

PREFEITURA MUNICIPAL DE PAUDALHO

AV RAUL BANDEIRA, 21

11097383/0001-84

Exercício: 2026

RECEITA PREVISTA

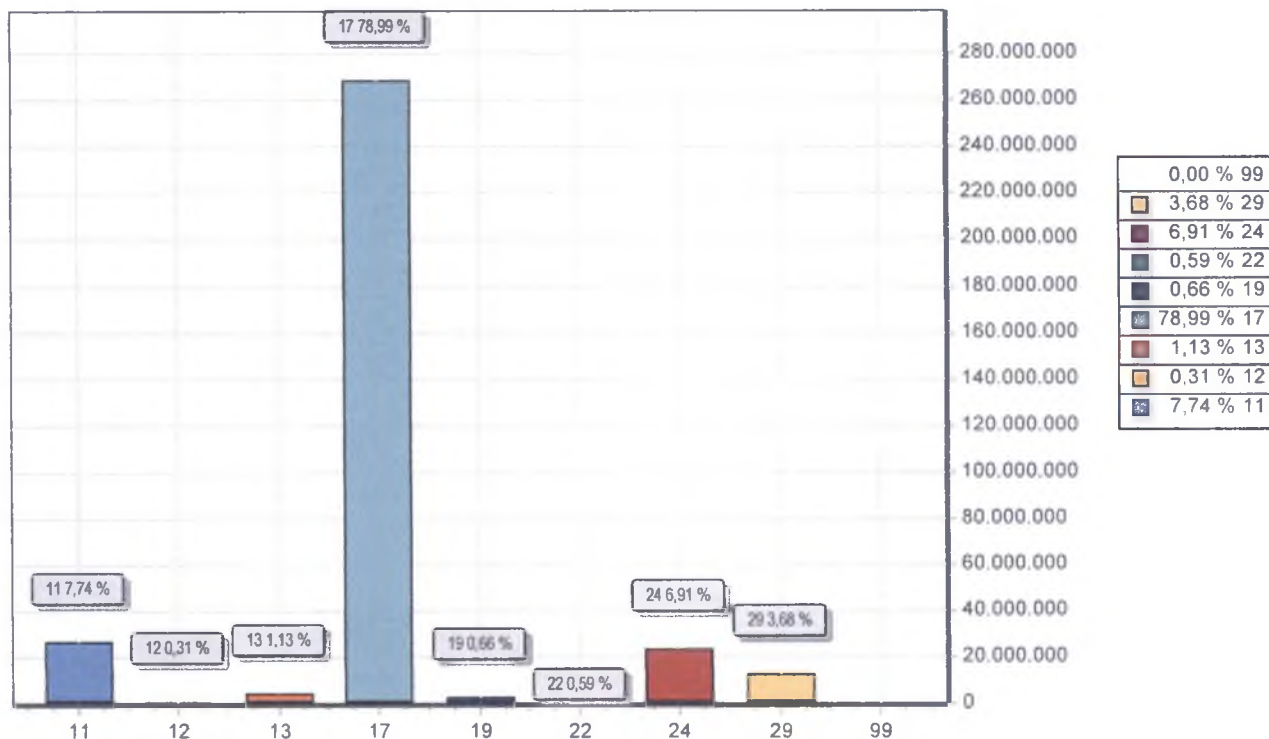

CODIGO	PREVISTO
11 IMPOSTOS, TAXAS E CONTRIBUIÇÕES DE MELHORIA	26.318.110,00
12 CONTRIBUIÇÕES	1.040.000,00
13 RECEITA PATRIMONIAL	3.829.000,00
17 TRANSFERÊNCIAS CORRENTES	268.579.000,00
19 OUTRAS RECEITAS CORRENTES	2.247.000,00
22 ALIENAÇÃO DE BENS	2.000.000,00
24 TRANSFERÊNCIAS DE CAPITAL	23.486.890,00
29 OUTRAS RECEITAS DE CAPITAL	12.500.000,00
99 RECURSOS ARRECADADOS EM EXERCÍCIOS ANTERIORES	
TOTAL	340.000.000,00

PREFEITURA MUNICIPAL DE PAUDALHO

AV RAUL BANDEIRA, 21 - CNPJ:11097383/0001-84

Orçamento Programa - Exercício de 2026

DEMONSTRATIVO DA RECEITA E DESPESA SEGUNDO AS CATEGORIAS ECONOMICAS

(Inc.II, §1º, Art.2º)

Anexo 01

Página 1

Lei: 1199, Data: 04/11/2025

RECEITA	R\$	R\$
RECEITAS CORRENTES		
IMPOSTOS, TAXAS E CONTRIBUIÇÕES DE MELHORIA	26.318.110,00	
CONTRIBUIÇÕES	1.040.000,00	
RECEITA PATRIMONIAL	3.829.000,00	
TRANSFERÊNCIAS CORRENTES	290.105.000,00	
OUTRAS RECEITAS CORRENTES	2.247.000,00	
(R) DEDUÇÕES DO FUNDEB	-21.526.000,00	
SUB TOTAL		302.013.110,00
TOTAL		302.013.110,00
SUPERAVIT DO ORCAMENTO CORRENTE		5.123.200,00
RECEITAS DE CAPITAL		
ALIENAÇÃO DE BENS	2.000.000,00	
TRANSFERÊNCIAS DE CAPITAL	23.486.890,00	
OUTRAS RECEITAS DE CAPITAL	12.500.000,00	
SUB TOTAL		37.986.890,00
TOTAL		43.110.090,00
RESUMO		
RECEITAS CORRENTES.	323.539.110,00	
DEDUÇÕES DA RECEITA CORRENTE	-21.526.000,00	
RECEITAS DE CAPITAL	37.986.890,00	
TOTAL DE RECEITAS		340.000.000,00
TOTAL		340.000.000,00

DESPESA	R\$	R\$
DESPESAS CORRENTES		
PESSOAL E ENCARGOS SOCIAIS	191.141.630,00	
JUROS E ENCARGOS DA DÍVIDA	617.000,00	
OUTRAS DESPESAS CORRENTES	105.131.280,00	
SUB TOTAL		296.889.910,00
SUPERAVIT DO ORCAMENTO CORRENTE		5.123.200,00
TOTAL		302.013.110,00
DESPESAS DE CAPITAL		
INVESTIMENTOS	28.999.990,00	
INVERSÕES FINANCEIRAS	1.770.000,00	
AMORTIZAÇÃO DA DÍVIDA	10.340.100,00	
SUB TOTAL		41.110.090,00
RESERVA DE CONTINGENCIA		2.000.000,00
TOTAL		43.110.090,00
RESUMO		
DESPESAS CORRENTES	296.889.910,00	
DESPESAS DE CAPITAL	41.110.090,00	
RESERVA DE CONTINGÊNCIA	2.000.000,00	
TOTAL DE DESPESA		340.000.000,00
TOTAL		340.000.000,00

PREFEITURA MUNICIPAL DE PAUDALHO

AV RAUL BANDEIRA, 21 - CNPJ:11097383/0001-84

Anexo 02

Página 1

Orçamento Programa - Exercício de 2026

RECEITAS SEGUNDO AS CATEGORIAS ECONOMICAS

Lei: 1199, Data: 04/11/2025

Código	Especificação	F.R.	Desdobramento	SubCategoria Fonte	Categoria Econômica
1000.00.0.0	RECEITAS CORRENTES.	0.000.000			323.539.110,00
1100.00.0.0	IMPOSTOS, TAXAS E CONTRIBUIÇÕES DE MELHORIA	0.000.000		26.318.110,00	
1110.00.0.0	IMPOSTOS	0.000.000		25.333.110,00	
1112.00.0.0	IMPOSTOS SOBRE O PATRIMÔNIO	0.000.000	10.292.110,00		
1112.50.0.0	IMPOSTO SOBRE A PROPRIEDADE PREDIAL E TERRITORIAL URBANA	0.000.000	6.890.000,00		
1112.50.0.1	IPTU - PRINCIPAL	0.01.00	4.860.000,00		
1112.50.0.2	IPTU - MULTAS E JUROS	0.01.00	300.000,00		
1112.50.0.3	IPTU - DÍVIDA ATIVA	0.01.00	1.630.000,00		
1112.50.0.4	IPTU- DÍVIDA ATIVA MULTAS JUROS	0.01.00	100.000,00		
1112.53.0.0	ITBI-"INTER VIVOS"	0.000.000	3.402.110,00		
1112.53.0.1	ITBI-"INTER VIVOS"-PRINCIPAL	0.01.00	3.225.000,00		
1112.53.0.6	ITBI-"INTER VIVOS"-JUROS	0.01.00	16.110,00		
1112.53.0.7	ITBI-"INTER VIVOS"-DÍVIDA ATIVA MULTAS	0.01.00	161.000,00		
1113.00.0.0	IMPOSTOS SOBRE A RENDA E PROVENTOS DE QUALQUER NATUREZA	0.000.000	4.996.000,00		
1113.03.0.0	IMPOSTO SOBRE A RENDA - RETIDO NA FONTE	0.000.000	4.996.000,00		
1113.03.1.0	IMPOSTO SOBRE A RENDA - RETIDO NA FONTE - TRABALHO	0.000.000	4.346.000,00		
1113.03.1.1	IRRF-TRABALHO-PRINCIPAL	0.01.00	3.910.000,00		
1113.03.1.2	IRRF-TRABALHO-MULTAS E JUROS	0.01.00	436.000,00		
1113.03.4.0	IRRF- OUTROS RENDIMENTOS	0.000.000	650.000,00		
1113.03.4.1	IRRF- OUTROS RENDIMENTOS-PRINCIPAL	0.01.00	650.000,00		
1114.00.0.0	IMPOSTO PRODUÇÃO CIRCULAÇÃO MERCADORIAS SERVIÇOS	0.000.000	10.045.000,00		
1114.51.0.0	IMPOSTOS SOBRE SERVIÇOS	0.000.000	10.045.000,00		
1114.51.1.0	IMPOSTO SOBRE SERVIÇOS DE QUALQUER NATUREZA - ISSQN	0.000.000	10.045.000,00		
1114.51.1.1	ISSQN - PRINCIPAL	0.01.00	9.830.000,00		
1114.51.1.2	ISSQN -MULTAS E JUROS	0.01.00	30.000,00		
1114.51.1.3	ISSQN - DÍVIDA ATIVA	0.01.00	20.000,00		
1114.51.1.4	ISSQN -DÍVIDA ATIVA MULTAS JUROS	0.01.00	165.000,00		
1120.00.0.0	TAXAS	0.000.000		985.000,00	
1121.00.0.0	TAXAS PELO EXERCÍCIO DO PODER DE POLÍCIA	0.000.000	10.000,00		
1121.50.0.0	TAXA DE FISCALIZAÇÃO DE VIGILÂNCIA SANITÁRIA	0.000.000	10.000,00		
1121.50.0.1	TAXA DE FISCALIZAÇÃO DE VIGILÂNCIA SANITÁRIA - PRINCIPAL	0.01.00	10.000,00		
1122.00.0.0	TAXAS PELA PRESTAÇÃO DE SERVIÇOS	0.000.000	975.000,00		
1122.01.0.0	TAXAS PELA PRESTAÇÃO DE SERVIÇOS EM GERAL	0.000.000	975.000,00		
1122.01.0.1	TAXAS PELA PRESTAÇÃO DE SERVIÇOS EM GERAL - PRINCIPAL	0.01.00	925.000,00		
1122.01.0.1	TAXAS PELA PRESTAÇÃO DE SERVIÇOS EM GERAL - PRINCIPAL	0.01.00	50.000,00		
1200.00.0.0	CONTRIBUIÇÕES	0.000.000		1.040.000,00	
1240.00.0.0	CONTRIBUIÇÃO PARA O CUSTEIO DO SERVIÇO DE ILUMINAÇÃO PÚBLICA	0.000.000		1.040.000,00	
1241.00.0.0	CONTRIBUIÇÃO PARA O CUSTEIO DO SERVIÇO DE ILUMINAÇÃO PÚBLICA	0.000.000	1.040.000,00		
1241.50.0.0	CONTRIBUIÇÃO PARA O CUSTEIO DO SERVIÇO DE ILUMINAÇÃO PÚBLICA	0.000.000	1.040.000,00		
1241.50.0.1	CONTRIB.SERV.ILUMINAÇÃO PÚBLICA-PRINCIPAL	0.01.00	1.040.000,00		
1300.00.0.0	RECEITA PATRIMONIAL	0.000.000		3.829.000,00	
1320.00.0.0	VALORES MOBILIÁRIOS	0.000.000		3.829.000,00	
1321.00.0.0	JUROS E CORREÇÕES MONETÁRIAS	0.000.000	3.829.000,00		
1321.01.0.0	REMUNERAÇÃO DE DEPÓSITOS BANCÁRIOS	0.000.000	3.829.000,00		
1321.01.0.1	REMUNERAÇÃO DE DEPÓSITOS BANCÁRIOS - PRINCIPAL	0.01.00	975.000,00		
1321.01.0.1	REMUNERAÇÃO DE DEPÓSITOS BANCÁRIOS - PRINCIPAL	0.01.00	1.031.000,00		
1321.01.0.1	REMUNERAÇÃO DE DEPÓSITOS BANCÁRIOS - PRINCIPAL	0.01.00	35.000,00		
1321.01.0.1	REMUNERAÇÃO DE DEPÓSITOS BANCÁRIOS - PRINCIPAL	0.01.00	245.000,00		
1321.01.0.1	REMUNERAÇÃO DE DEPÓSITOS BANCÁRIOS - PRINCIPAL	0.01.00	1.000,00		
1321.01.0.1	REMUNERAÇÃO DE DEPÓSITOS BANCÁRIOS - PRINCIPAL	0.02.81	50.000,00		
1321.01.0.1	REMUNERAÇÃO DE DEPÓSITOS BANCÁRIOS - PRINCIPAL	1.05.04	795.000,00		
1321.01.0.1	REMUNERAÇÃO DE DEPÓSITOS BANCÁRIOS - PRINCIPAL	1.05.09	616.000,00		
1321.01.0.1	REMUNERAÇÃO DE DEPÓSITOS BANCÁRIOS - PRINCIPAL	1.05.21	81.000,00		
1700.00.0.0	TRANSFERÊNCIAS CORRENTES	0.000.000		290.105.000,00	
1710.00.0.0	TRANSFERÊNCIAS DA UNIÃO E DE SUAS ENTIDADES	0.000.000		191.531.000,00	
1711.00.0.0	TRANSFERÊNCIAS DECORRENTES DE PARTICIPAÇÃO NA RECEITA DA UNI	0.000.000	93.250.000,00		
1711.51.0.0	COTA-PARTE DO FUNDO DE PARTICIPAÇÃO DOS MUNICÍPIOS - FPM	0.000.000	93.200.000,00		
1711.51.1.0	COTA-PARTE DO FUNDO DE PARTICIPAÇÃO DOS	0.000.000	77.000.000,00		

PREFEITURA MUNICIPAL DE PAUDALHO

AV RAUL BANDEIRA, 21 - CNPJ: 11097383/0001-84

Anexo 02

Página 2

Orçamento Programa - Exercício de 2026

RECEITAS SEGUNDO AS CATEGORIAS ECONOMICAS

Lei: 1199, Data: 04/11/2025

Código	Especificação	F.R.	Desdobramento	SubCategoria Fonte	Categoria Econômica
1711.51.1.1	MUNICÍPIOS - COTA ME	0.01.00	77.000.000,00		
1711.51.2.0	COTA-PARTE DO FPM- COTA MENSAL - PRINCIPAL	0.000.000	16.200.000,00		
1711.51.2.1	COTA-PARTE DO FUNDO DE PARTICIPAÇÃO DOS MUNICÍPIOS - COTAS E	0.01.00	16.200.000,00		
1711.52.0.0	COTA-PARTE DO FPM- COTAS EXTRAORDINARIAS - PRINCIPAL	0.000.000	50.000,00		
1711.52.0.1	COTA-PARTE DO IMPOSTO SOBRE A PROPRIEDADE TERRITORIAL RURAL	0.01.00	50.000,00		
1712.00.0.0	COTA-PARTE DO IMP. PROPRIED.TERRIT.RURAL - PRINCIPAL	0.000.000	1.560.000,00		
1712.51.0.0	TRANSF. COMPENS. FINANC. EXPL. RECURSOS NATURAIS	0.000.000	140.000,00		
1712.51.0.1	COTA-PARTE COMPENS. FINANC. EXPL. RECURSOS MINERAIS CFEM	0.01.00	140.000,00		
1712.52.0.0	CFEM - PRINCIPAL	0.000.000	1.420.000,00		
1712.52.4.0	COTA-PARTE COMPENSAÇÃO FINANCEIRA PRODUÇÃO PETRÓLEO	0.000.000	1.420.000,00		
1712.52.4.1	COTA-PARTE DO FUNDO ESPECIAL DO PETRÓLEO - FEP	0.01.00	1.420.000,00		
1713.00.0.0	COTA - PARTE FEP- PRINCIPAL	0.000.000	45.116.000,00		
1713.50.0.0	TRANSFERÊNCIAS RECURSOS SISTEMA ÚNICO SAÚDE - SUS	0.000.000	45.116.000,00		
1713.50.1.0	TRANSF. SUS-FUNDO A FUNDO - BLOCO DE MANUTENÇÃO	0.000.000	19.656.000,00		
1713.50.1.1	TRANS. SUS-BLOCO MANUT. ATEN. PRIMÁRIA-PRINCIPAL	1.05.04	5.000.000,00		
1713.50.1.1	TRANS. SUS-BLOCO MANUT. ATEN. PRIMÁRIA-PRINCIPAL	1.05.04	14.656.000,00		
1713.50.2.0	TRANSF. SUS- BLOCO MANUTENÇÃO-ATENÇÃO ESPECIALIZADA	0.000.000	18.720.000,00		
1713.50.2.1	TRANS. SUS-BLOCO MANUT. ATEN. ESPEC. -PRINCIPAL	1.05.04	18.720.000,00		
1713.50.3.0	TRANSF. SUS- BLOCO MANUTENÇÃO-VIGILÂNCIA EM SAÚDE	0.000.000	1.040.000,00		
1713.50.3.1	TRANS. SUS-BLOCO MANUT-VIGILÂNCIA SAÚDE-PRINCIPAL	1.05.04	340.000,00		
1713.50.3.1	TRANS. SUS-BLOCO MANUT-VIGILÂNCIA SAÚDE-PRINCIPAL	1.05.04	700.000,00		
1713.50.4.0	TRANSF. SUS- BLOCO MANUTENÇÃO-ASSISTÊNCIA FARMACÊUTICA	0.000.000	500.000,00		
1713.50.4.1	TRANS. SUS- BLOCO MANUT.-ASSIST. FARMAC. -PRINCIPAL	1.05.04	500.000,00		
1713.50.5.0	TRANSF. SUS- BLOCO MANUTENÇÃO- GESTÃO DO SUS	0.000.000	5.200.000,00		
1713.50.5.1	TRANS. SUS- BLOCO MANUT.-GESTÃO SUS-PRINCIPAL	1.05.04	100.000,00		
1713.50.5.1	TRANS. SUS- BLOCO MANUT.-GESTÃO SUS-PRINCIPAL	1.05.04	5.100.000,00		
1714.00.0.0	TRANSF. RECURSOS FUNDO NAC. DESENVOLVIMENTO EDUCAÇÃO-FNDE	0.000.000	8.330.000,00		
1714.50.0.0	TRANSFERÊNCIAS DO SALÁRIO-EDUCAÇÃO	0.000.000	5.210.000,00		
1714.50.0.1	TRANSF. SALÁRIO-EDUCAÇÃO- PRINCIPAL	1.05.21	5.210.000,00		
1714.51.0.0	TRANSFERÊNCIAS FNDE- PROGR. DINH. DIRETO NA ESCOLA - PDDE	0.000.000	15.000,00		
1714.51.0.1	TRANSF. FNDE-PROGR. DINH. DIRETO ESCOLA-PDDE-PRINCIPAL	1.05.16	15.000,00		
1714.52.0.0	TRANSF. PROGRAMA NACIONAL ALIMENTAÇÃO ESCOLA- PNAE	0.000.000	1.200.000,00		
1714.52.0.1	TRANSF. PROGR. NAC. ALIMEN. ESCOLA-PNAE-PRINCIPAL	1.05.14	1.200.000,00		
1714.53.0.0	TRANSF. PROG. NACIONAL APOIO TRANSPORTE DO ESCOLAR - PNATE	0.000.000	421.000,00		
1714.53.0.1	TRANSF. PROG. NAC. TRANSP. ESCOLAR-PNATE-PRINCIPAL	1.05.17	421.000,00		
1714.99.0.0	OUTRAS TRANSF. DIRETAS FUNDO NACIONAL DESENV. EDUCAÇÃO-FNDE	0.000.000	1.484.000,00		
1714.99.0.1	OUTRAS TRANSF. FNDE- PRINCIPAL	1.05.25	1.484.000,00		
1715.00.0.0	TRANSFERÊNCIAS COMPLEMENTAÇÃO DA UNIÃO -FUNDEB	0.000.000	31.650.000,00		
1715.50.0.0	TRANSFERÊNCIAS COMPLEMENTAÇÃO UNIÃO FUNDEB-VAAT	0.000.000	20.700.000,00		
1715.50.0.1	TRANSF. COMP. UNIÃO FUNDEB-VAAT-PRINCIPAL	1.05.98	20.700.000,00		
1715.51.0.0	TRANSFERÊNCIAS COMPLEMENTAÇÃO UNIÃO FUNDEB-VAAF	0.000.000	7.000.000,00		
1715.51.0.1	TRANSF. COMP. UNIÃO FUNDEB-VAAF-PRINCIPAL	1.05.93	7.000.000,00		
1715.52.0.0	TRANSFERÊNCIAS COMPLEMENTAÇÃO UNIÃO FUNDEB-VAAR	0.000.000	3.950.000,00		
1715.52.0.1	TRANSF. COMP. UNIÃO FUNDEB-VAAR-PRINCIPAL	1.05.89	3.950.000,00		
1716.00.0.0	TRANSF. RECURSOS FUNDO NACIONAL ASSISTÊNCIA SOCIAL-FNAS	0.000.000	1.460.000,00		
1716.50.0.0	TRANSF. RECURSOS FUNDO NACIONAL ASSISTÊNCIA SOCIAL-FNAS	0.000.000	1.460.000,00		
1716.50.0.1	TRANSF. RECURS. -FNAS-PRINCIPAL	1.05.05	1.460.000,00		
1717.00.0.0	TRANSFERÊNCIAS DE CONVÊNIOS DA UNIÃO E DE SUAS ENTIDADES	0.000.000	2.570.000,00		
1717.51.0.0	TRANSF. CONVÊNIOS UNIÃO PROGRAMAS DE EDUCAÇÃO	0.000.000	2.120.000,00		
1717.51.0.1	TRANSF. CONV. UNIÃO- PROGR. EDUC.-PRINCIPAL	1.05.85	2.120.000,00		
1717.52.0.0	TRANSF. CONVÊNIOS UNIÃO PROGRAMAS ASSISTENCIA SOCIAL	0.000.000	450.000,00		
1717.52.0.1	TRANSF. CONV. UNIÃO PROGR. ASSIST. SOCIAL-PRINCIPAL	1.05.05	450.000,00		

PREFEITURA MUNICIPAL DE PAUDALHO

AV RAUL BANDEIRA, 21 - CNPJ: 11097383/0001-84

Anexo 02

Página 3

Orçamento Programa - Exercício de 2026

RECEITAS SEGUNDO AS CATEGORIAS ECONOMICAS

Lei: 1199, Data: 04/11/2025

Código	Especificação	F.R.	Desdobramento	SubCategoria Fonte	Categoria Econômica
1719.00.0.0	OUTRAS TRANSFERÊNCIAS RECURSOS UNIÃO E DE SUAS ENTIDADES	0.000.000	7.595.000,00		
1719.56.0.0	TRANSF.DECISÃO JUDICIAL (PRECATORIOS)-FUNDEF	0.000.000	6.000.000,00		
1719.56.0.1	TRANSF.DECISÃO JUDICIAL (PRECAT.)-FUNDEF-PRINCIPAL	1.05.81	6.000.000,00		
1719.61.0.0	AUX.FINANC.-CRÉD.TRIBUT.ICMS- EC Nº 123/2022	0.000.000	400.000,00		
1719.61.0.1	AUX.FINAN.-CRÉD.TRIB.ICMS- EC Nº 123/22-PRINCIPAL	0.01.00	400.000,00		
1719.99.0.0	OUTRAS TRANSF.RECURSOS UNIÃO ENTIDADES	0.000.000	1.195.000,00		
1719.99.0.1	OUTRAS TRANSF.RECUR.UNIÃO ENTID.-PRINCIPAL	0.01.00	70.000,00		
1719.99.0.1	OUTRAS TRANSF.RECUR.UNIÃO ENTID.-PRINCIPAL	1.05.50	76.000,00		
1719.99.0.1	OUTRAS TRANSF.RECUR.UNIÃO ENTID.-PRINCIPAL	1.05.50	149.000,00		
1719.99.0.1	OUTRAS TRANSF.RECUR.UNIÃO ENTID.-PRINCIPAL	1.05.50	900.000,00		
1720.00.0.0	TRANSFERÊNCIAS ESTADOS DISTRITO FEDERAL E DE SUAS ENTIDADES	0.000.000		41.398.000,00	
1721.00.0.0	PARTICIPAÇÃO NA RECEITA DOS ESTADOS E DISTRITO FEDERAL	0.000.000	30.248.000,00		
1721.50.0.0	COTA-PARTE DO ICMS	0.000.000	24.000.000,00		
1721.50.0.1	COTA-PARTE DO ICMS - PRINCIPAL	0.01.00	24.000.000,00		
1721.51.0.0	COTA-PARTE DO IPVA	0.000.000	6.100.000,00		
1721.51.0.1	COTA-PARTE DO IPVA - PRINCIPAL	0.01.00	6.100.000,00		
1721.52.0.0	COTA-PARTE DO IPI - MUNICÍPIOS	0.000.000	80.000,00		
1721.52.0.1	COTA-PARTE DO IPI - MUNICÍPIOS - PRINCIPAL	0.01.00	80.000,00		
1721.53.0.0	COTA-PARTE CONTRIBUIÇÃO INTERVENÇÃO DOMÍNIO ECONÔMICO	0.000.000	68.000,00		
1721.53.0.1	COTA-PARTE-CIDE-PRINCIPAL	0.01.00	68.000,00		
1724.00.0.0	TRANSF.CONVÊNIOS ESTADOS E DF ENTIDADES	0.000.000	10.380.000,00		
1724.01.0.0	TRANSF.CONV.EST/DF SUAS ENTID.ORGÃO UNIÃO	0.000.000	2.000.000,00		
1724.01.0.1	TRANSF.CONV.EST/DF SUAS ENTID.ORGÃO UNIÃO-PRINCIPAL	2.02.81	2.000.000,00		
1724.50.0.0	TRANSF.CONV.ESTADOS E DF PARA SUS	0.000.000	3.380.000,00		
1724.50.0.1	TRANSF.CONV.ESTADOS E DF PARA SUS-PRINCIPAL	2.02.26	1.570.000,00		
1724.50.0.1	TRANSF.CONV.ESTADOS E DF PARA SUS-PRINCIPAL	2.02.26	1.810.000,00		
1724.51.0.0	TRANSF.CONVÊNIOS ESTADOS PROGRAMA EDUCAÇÃO	0.000.000	5.000.000,00		
1724.51.0.1	TRANSF.CONV.ESTADOS PROGR.EDUCAÇÃO-PRINCIPAL	2.02.20	5.000.000,00		
1729.00.0.0	OUTRAS TRANSFERÊNCIAS DOS ESTADOS E DISTRITO FEDERAL	0.000.000	770.000,00		
1729.51.0.0	TRANSFERÊNCIAS DE ESTADOS DESTINADAS À ASSISTÊNCIA SOCIAL	0.000.000	770.000,00		
1729.51.0.1	TRANSF.ESTADOS ASSIST.SOCIAL-PRINCIPAL	2.02.15	770.000,00		
1730.00.0.0	TRANSFERÊNCIAS DOS MUNICÍPIOS E DE SUAS ENTIDADES	0.000.000		792.000,00	
1739.00.0.0	OUTRAS TRANSFERÊNCIAS DOS MUNICÍPIOS	0.000.000	792.000,00		
1739.50.0.0	TRANSFERÊNCIAS DE MUNICÍPIOS A CONSÓRCIOS PÚBLICOS	0.000.000	792.000,00		
1739.50.0.1	TRANSF.MUNIC.CONSÓRCIOS PÚBLICOS-PRINCIPAL	0.01.00	116.000,00		
1739.50.0.1	TRANSF.MUNIC.CONSÓRCIOS PÚBLICOS-PRINCIPAL	0.01.29	100.000,00		
1739.50.0.1	TRANSF.MUNIC.CONSÓRCIOS PÚBLICOS-PRINCIPAL	0.01.30	576.000,00		
1750.00.0.0	TRANSFERÊNCIAS DE OUTRAS INSTITUIÇÕES PÚBLICAS	0.000.000		56.384.000,00	
1751.00.0.0	TRANSF.RECURSOS FUNDO MANUTENÇÃO DESENVOL.EDUCAÇÃO-FUNDEF	0.000.000	56.384.000,00		
1751.50.0.0	TRANSF.RECURSOS FUNDO MANUTENÇÃO DESENVOL.EDUCAÇÃO-FUNDEF	0.000.000	56.384.000,00		
1751.50.0.1	TRANSF.RECURSOS FUNDEF-PRINCIPAL	1.05.09	56.384.000,00		
1900.00.0.0	OUTRAS RECEITAS CORRENTES	0.000.000		2.247.000,00	
1920.00.0.0	INDENIZAÇÕES, RESTITUIÇÕES E RESSARCIMENTOS	0.000.000		2.242.000,00	
1921.00.0.0	INDENIZAÇÕES	0.000.000	1.611.000,00		
1921.99.0.0	OUTRAS INDENIZAÇÕES	0.000.000	1.611.000,00		
1921.99.0.1	OUTRAS INDENIZAÇÕES - PRINCIPAL	0.01.00	101.000,00		
1921.99.0.1	OUTRAS INDENIZAÇÕES - PRINCIPAL	0.01.00	800.000,00		
1921.99.0.1	OUTRAS INDENIZAÇÕES - PRINCIPAL	0.01.00	700.000,00		
1921.99.0.1	OUTRAS INDENIZAÇÕES - PRINCIPAL	0.01.00	10.000,00		
1922.00.0.0	RESTITUIÇÕES	0.000.000	631.000,00		
1922.99.0.0	OUTRAS RESTITUIÇÕES	0.000.000	631.000,00		
1922.99.0.1	OUTRAS RESTITUIÇÕES - PRINCIPAL	0.01.00	411.000,00		
1922.99.0.1	OUTRAS RESTITUIÇÕES - PRINCIPAL	0.01.00	100.000,00		
1922.99.0.1	OUTRAS RESTITUIÇÕES - PRINCIPAL	0.01.00	100.000,00		
1922.99.0.1	OUTRAS RESTITUIÇÕES - PRINCIPAL	0.01.00	10.000,00		
1922.99.0.1	OUTRAS RESTITUIÇÕES - PRINCIPAL	0.01.00	10.000,00		
1990.00.0.0	DEMAIS RECEITAS CORRENTES	0.000.000		5.000,00	
1999.00.0.0	OUTRAS RECEITAS CORRENTES	0.000.000	5.000,00		
1999.99.0.0	OUTRAS RECEITAS	0.000.000	5.000,00		
1999.99.2.0	OUTRAS REC.NÃO ARREC.NÃO PROJETADAS RFB-PRIMÁRIAS	0.000.000	5.000,00		

PREFEITURA MUNICIPAL DE PAUDALHO

AV RAUL BANDEIRA, 21 - CNPJ:11097383/0001-84

Anexo 02

Página 4

Orçamento Programa - Exercício de 2026

RECEITAS SEGUNDO AS CATEGORIAS ECONOMICAS

Lei: 1199, Data: 04/11/2025

Código	Especificação	F.R.	Desdobramento	SubCategoria Fonte	Categoria Econômica
1999.99.2.1	OUTRAS REC.NÃO ARREC.NÃO PROJ.RFB-PRIMÁRIAS-PRINCIPAL	0.01.00	5.000,00		37.986.890,00
2000.00.0.0	RECEITAS DE CAPITAL	0.000.000			
2200.00.0.0	ALIENAÇÃO DE BENS	0.000.000		2.000.000,00	1.000.000,00
2210.00.0.0	ALIENAÇÃO DE BENS MÓVEIS	0.000.000		1.000.000,00	
2213.00.0.0	ALIENAÇÃO DE BENS MÓVEIS E SEMOVENTES	0.000.000	1.000.000,00		1.000.000,00
2213.01.0.0	ALIENAÇÃO DE BENS MÓVEIS E SEMOVENTES	0.000.000	1.000.000,00		
2213.01.0.1	ALIEN.BENS MÓVEIS E SEMOVENTES-PRINCIPAL	0.01.00	1.000.000,00		1.000.000,00
2220.00.0.0	ALIENAÇÃO DE BENS IMÓVEIS	0.000.000		1.000.000,00	
2221.00.0.0	ALIENAÇÃO DE BENS IMÓVEIS	0.000.000	1.000.000,00		1.000.000,00
2221.01.0.0	ALIENAÇÃO DE BENS IMÓVEIS	0.000.000	1.000.000,00		
2221.01.0.1	ALIENAÇÃO DE BENS IMÓVEIS - PRINCIPAL	0.01.00	1.000.000,00		23.486.890,00
2400.00.0.0	TRANSFERÊNCIAS DE CAPITAL	0.000.000		23.486.890,00	
2410.00.0.0	TRANSFERÊNCIAS DA UNIÃO E DE SUAS ENTIDADES	0.000.000		8.236.890,00	1.550.000,00
2411.00.0.0	TRANSFERÊNCIAS DE RECURSOS DO SISTEMA ÚNICO DE SAÚDE - SUS	0.000.000	1.550.000,00		
2411.51.0.0	TRANSF.RECURSOS-SUS-FUNDO A FUNDO - BLOCO DE ESTRUTURAÇÃO	0.000.000	1.500.000,00		1.000.000,00
2411.51.1.0	TRANSF.-SUS-BLOCO ESTRUTURAÇÃO-ATENÇÃO PRIMÁRIA	0.000.000	1.000.000,00		
2411.51.1.1	TRANSF.-SUS-BLOCO ESTRUT.-ATEN.PRIMÁRIA-PRINCIPAL	1.05.34	1.000.000,00		400.000,00
2411.51.2.0	TRANSF.-SUS-BLOCO ESTRUTURAÇÃO-ATENÇÃO ESPECIALIZADA	0.000.000	400.000,00		
2411.51.2.1	TRANSF.-SUS-BLOCO ESTRUT.-ATEN.ESPEC.-PRINCIPAL	1.05.84	400.000,00		100.000,00
2411.51.4.0	TRANSF.-SUS-BLOCO ESTRUTURAÇÃO-VIGILÂNCIA EM SAÚDE	0.000.000	100.000,00		
2411.51.4.1	TRANSF.-SUS-BLOCO ESTRUT.-VIGILÂNCIA SAÚDE-PRINCIPAL	1.05.34	100.000,00		50.000,00
2411.99.0.0	OUTRAS TRANSFERÊNCIAS RECURSOS DO -SUS	0.000.000	50.000,00		
2411.99.0.1	OUTRAS TRANSF.RECURSOS -SUS-PRINCIPAL	1.05.34	50.000,00		100.000,00
2413.00.0.0	TRANSF.RECURSOS FUNDO NACIONAL ASSISTÊNCIA SOCIAL-FNAS	0.000.000	100.000,00		
2413.50.0.0	TRANSF.RECURSOS FUNDO NACIONAL ASSISTÊNCIA SOCIAL-FNAS	0.000.000	100.000,00		100.000,00
2413.50.0.1	TRANSF.RECUR.FUNDO NAC.ASSIST.SOCIAL-FNAS-PRINCIPAL	1.05.05	100.000,00		
2414.00.0.0	TRANSFERÊNCIAS DE CONVÊNIOS DA UNIÃO E DE SUAS ENTIDADES	0.000.000	6.586.890,00		400.000,00
2414.50.0.0	TRANSF. CONVÊNIOS UNIÃO PARA O SUS	0.000.000	400.000,00		
2414.50.0.1	TRANSF. CONV. UNIÃO PARA O SUS-PRINCIPAL	1.05.84	400.000,00		636.000,00
2414.51.0.0	TRANSF. CONVÊNIOS UNIÃO PROGRAMAS EDUCAÇÃO	0.000.000	636.000,00		
2414.51.0.1	TRANSF. CONV. UNIÃO Progr. EDUCAÇÃO-PRINCIPAL	1.05.25	636.000,00		5.550.890,00
2414.99.0.0	OUTRAS TRANSFERÊNCIAS CONVÊNIOS UNIÃO E DE SUAS ENTIDADES	0.000.000	5.550.890,00		
2414.99.0.1	OUTRAS TRANSF.CONV.UNIÃO SUAS ENTID.-PRINCIPAL	1.05.81	5.550.890,00		250.000,00
2420.00.0.0	TRANSF.ESTADOS E DO DISTRITO FEDERAL E DE SUAS ENTIDADES	0.000.000		250.000,00	
2422.00.0.0	TRANSF CONVÊNIOS ESTADOS E DF E DE SUAS ENTIDADES	0.000.000	250.000,00		250.000,00
2422.99.0.0	OUTRAS TRANSF.CONV. ESTADOS E DF E DE SUA ENTIDADES	0.000.000	250.000,00		
2422.99.0.1	OUTRAS TRANSF.CONV. EST/DFSUA ENTID.-PRINCIPAL	2.02.81	250.000,00		15.000.000,00
2490.00.0.0	DEMAIS TRANSFERÊNCIAS DE CAPITAL	0.000.000		15.000.000,00	
2499.00.0.0	OUTRAS TRANSFERÊNCIAS DE CAPITAL	0.000.000	15.000.000,00		15.000.000,00
2499.99.0.0	OUTRAS TRANSFERÊNCIAS DE CAPITAL	0.000.000	15.000.000,00		
2499.99.0.1	OUTRAS TRANSFERÊNCIAS CAPITAL- PRINCIPAL	0.01.00	15.000.000,00		12.500.000,00
2900.00.0.0	OUTRAS RECEITAS DE CAPITAL	0.000.000		12.500.000,00	
2990.00.0.0	DEMAIS RECEITAS DE CAPITAL	0.000.000		12.500.000,00	12.500.000,00
2999.00.0.0	OUTRAS RECEITAS DE CAPITAL	0.000.000	12.500.000,00		
2999.99.0.0	OUTRAS RECEITAS DE CAPITAL	0.000.000	12.500.000,00		12.500.000,00
2999.99.0.1	OUTRAS RECEITAS DE CAPITAL - PRINCIPAL	0.01.00	12.500.000,00		
9000.00.0.0	(R) DEDUÇÕES DA RECEITA	0.000.000			-21.526.000,00
9500.00.0.0	(R) DEDUÇÕES DO FUNDEB	0.000.000		-21.526.000,00	
9510.00.0.0	(R) DEDUÇÕES DO FUNDEB	0.000.000	-21.526.000,00		-21.526.000,00
9510.00.0.0	(R) DEDUÇÕES DO FUNDEB	0.000.000		-21.526.000,00	
9510.00.0.0	(R) DEDUÇÕES DO FUNDEB	0.01.00	-21.526.000,00		
Total das Receitas (exceto Intra-Orçamentárias)					340.000.000,00

TOTALIZAÇÃO DAS RECEITAS POR CATEGORIA ECONOMICA

RECEITA CORRENTE

302.013.110,00

AV RAUL BANDEIRA, 21 - CNPJ:11097383/0001-84

Página 5

Orçamento Programa - Exercício de 2026

Lei: 1199, Data: 04/11/2025

Código	Especificação	F.R.	Desdobramento	SubCategoria Fonte	Categoria Econômica
	RECEITA DE CAPITAL				37.986.890,00
	Total Geral das Receitas				340.000.000,00

PREFEITURA MUNICIPAL DE PAUDALHO

AV RAUL BANDEIRA, 21 - CNPJ:11097383/0001-84

Orçamento Programa - Exercício de 2026

Anexo 02

Página 1

NATUREZA DA DESPESA - CONSOLIDAÇÃO GERAL

Lei: 1199, Data: 04/11/2025

Código	Especificação	Elemento	Modalidade	Grupo	Categoria Econômica
30.00.00	DESPESAS CORRENTES				296.889.910,00
31.00.00	PESSOAL E ENCARGOS SOCIAIS			191.141.630,00	
31.90.00	APLICAÇÕES DIRETAS		191.141.630,00		
31.90.01	APOSENTADORIAS, RESERVA REMUNERADA E REFORMAS	500.000,00			
31.90.03	PENSÕES	100.000,00			
31.90.04	CONTRATAÇÃO POR TEMPO DETERMINADO	63.254.200,00			
31.90.11	VENCIMENTOS E VANTAGENS FIXAS - PESSOAL CIVIL	75.660.230,00			
31.90.13	OBRIGAÇÕES PATRONAIS	27.320.000,00			
31.90.16	OUTRAS DESPESAS VARIÁVEIS - PESSOAL CIVIL	500,00			
31.90.91	SENTENÇAS JUDICIAIS	7.385.700,00			
31.90.92	DESPESAS DE EXERCÍCIOS ANTERIORES	36.400,00			
31.90.94	INDENIZAÇÕES E RESTITUIÇÕES TRABALHISTAS	16.854.100,00			
31.90.96	RESSARCIMENTO DE DESPESAS DE PESSOAL REQUISITADO	30.500,00			
32.00.00	JUROS E ENCARGOS DA DÍVIDA			617.000,00	
32.90.00	APLICAÇÕES DIRETAS		617.000,00		
32.90.21	JUROS SOBRE A DÍVIDA POR CONTRATO	607.000,00			
32.90.22	OUTROS ENCARGOS SOBRE A DÍVIDA POR CONTRATO	10.000,00			
33.00.00	OUTRAS DESPESAS CORRENTES			105.131.280,00	
33.50.00	TRANSFERÊNCIAS A INSTITUIÇÕES PRIVADAS SEM FINS LUCRATIVOS		1.276.400,00		
33.50.41	CONTRIBUIÇÕES	4.000,00			
33.50.43	SUBVENÇÕES SOCIAIS	1.272.400,00			
33.71.00	TRANSFERÊNCIA A CONSÓRCIOS PÚBLICOS		100.000,00		
33.71.70	RATEIO PELA PARTICIPAÇÃO EM CONSÓRCIO PÚBLICO	100.000,00			
33.90.00	APLICAÇÕES DIRETAS		103.754.880,00		
33.90.14	DIÁRIAS - CIVIL	434.460,00			
33.90.18	AUXÍLIO FINANCEIRO A ESTUDANTES	140.000,00			
33.90.30	MATERIAL DE CONSUMO	31.458.840,00			
33.90.31	PREMIAÇÕES CULTURAIS, ARTÍSTICAS, CIENTÍFICAS, DESPORTIVAS E	960.700,00			
33.90.32	MATERIAL, BEM OU SERVIÇO PARA DISTRIBUIÇÃO GRATUITA	5.148.300,00			
33.90.33	PASSAGENS E DESPESAS COM LOCOMOÇÃO	122.920,00			
33.90.34	OUTRAS DESPESAS DE PESSOAL DECORRENTES DE CONTRATOS DE TI	8.400,00			
33.90.35	SERVIÇOS DE CONSULTORIA	262.190,00			
33.90.36	OUTROS SERVIÇOS DE TERCEIROS - PESSOA FÍSICA	3.397.470,00			
33.90.37	LOCAÇÃO DE MÃO-DE-OBRA	59.500,00			
33.90.39	OUTROS SERVIÇOS DE TERCEIROS - PESSOA JURÍDICA	44.928.090,00			
33.90.40	SERVIÇOS DE TECNOLOGIA DA INFORMAÇÃO E COMUNICAÇÃO - PJ	3.600,00			
33.90.41	CONTRIBUIÇÕES	2.350,00			
33.90.46	AUXÍLIO ALIMENTAÇÃO	3.750,00			
33.90.47	OBRIGAÇÕES TRIBUTÁRIAS E CONTRIBUTIVAS	1.940.010,00			
33.90.48	OUTROS AUXÍLIOS FINANCEIROS A PESSOA FÍSICA	1.108.000,00			
33.90.91	SENTENÇAS JUDICIAIS	150.700,00			
33.90.92	DESPESAS DE EXERCÍCIOS ANTERIORES	1.023.900,00			
33.90.93	INDENIZAÇÕES E RESTITUIÇÕES	12.571.700,00			
33.90.94	INDENIZAÇÕES E RESTITUIÇÕES TRABALHISTAS	30.000,00			
40.00.00	DESPESAS DE CAPITAL				41.110.090,00
44.00.00	INVESTIMENTOS			28.999.990,00	
44.90.00	APLICAÇÕES DIRETAS		28.999.990,00		
44.90.51	OBRAS E INSTALAÇÕES	21.451.690,00			
44.90.52	EQUIPAMENTOS E MATERIAL PERMANENTE	7.545.800,00			
44.90.61	AQUISIÇÃO DE IMÓVEIS	2.500,00			
45.00.00	INVERSÕES FINANCEIRAS			1.770.000,00	
45.90.00	APLICAÇÕES DIRETAS		1.770.000,00		
45.90.61	AQUISIÇÃO DE IMÓVEIS	1.770.000,00			
46.00.00	AMORTIZAÇÃO DA DÍVIDA			10.340.100,00	
46.90.00	APLICAÇÕES DIRETAS		10.340.100,00		
46.90.71	PRINCIPAL DA DÍVIDA CONTRATUAL RESGATADA	10.340.100,00			
90.00.00	RESERVA DE CONTINGÊNCIA				2.000.000,00
99.00.00	RESERVA DE CONTINGÊNCIA			2.000.000,00	
99.99.00	A DEFINIR		2.000.000,00		
99.99.99	A CLASSIFICAR	2.000.000,00			
TOTAL					340.000.000,00

PREFEITURA MUNICIPAL DE PAUDALHO

AV RAUL BANDEIRA, 21 - CNPJ: 11097383/0001-84

Orçamento Programa - Exercício de 2026

Anexo 02

Página 1

NATUREZA DA DESPESA POR ORGÃO

Lei: 1199, Data: 04/11/2025

PODER ORGÃO		01 PODER LEGISLATIVO 01 CORPO DELIBERATIVO DA SECRETARIA				
Código	Especificação	F.R.	Elemento	Modalidade	Grupo	Categoria Econômica
3.0.00.00	DESPESAS CORRENTES	0.000.000				9.330.000,00
3.1.00.00	PESSOAL E ENCARGOS SOCIAIS	0.000.000			5.670.000,00	
3.1.90.00	APLICAÇÕES DIRETAS	0.000.000		5.670.000,00		
3.1.90.11	VENCIMENTOS E VANTAGENS FIXAS - PESSOAL CIVIL	0.01.00	4.800.000,00			
3.1.90.13	OBRIGAÇÕES PATRONAIS	0.01.00	850.000,00			
3.1.90.91	SENTENÇAS JUDICIAIS	0.01.00	20.000,00			
3.3.00.00	OUTRAS DESPESAS CORRENTES	0.000.000			3.660.000,00	
3.3.90.00	APLICAÇÕES DIRETAS	0.000.000		3.660.000,00		
3.3.90.14	DIÁRIAS - CIVIL	0.01.00	75.000,00			
3.3.90.30	MATERIAL DE CONSUMO	0.01.00	150.000,00			
3.3.90.33	PASSAGENS E DESPESAS COM LOCOMOÇÃO	0.01.00	10.000,00			
3.3.90.36	OUTROS SERVIÇOS DE TERCEIROS - PESSOA FÍSICA	0.01.00	70.000,00			
3.3.90.39	OUTROS SERVIÇOS DE TERCEIROS - PESSOA JURÍDICA	0.01.00	1.000.000,00			
3.3.90.47	OBRIGAÇÕES TRIBUTÁRIAS E CONTRIBUTIVAS	0.01.00	5.000,00			
3.3.90.92	DESPESAS DE EXERCÍCIOS ANTERIORES	0.01.00	10.000,00			
3.3.90.93	INDENIZAÇÕES E RESTITUIÇÕES	0.01.00	2.340.000,00			
4.0.00.00	DESPESAS DE CAPITAL	0.000.000				170.000,00
4.4.00.00	INVESTIMENTOS	0.000.000			170.000,00	
4.4.90.00	APLICAÇÕES DIRETAS	0.000.000		170.000,00		
4.4.90.51	OBRAS E INSTALAÇÕES	0.01.00	100.000,00			
4.4.90.52	EQUIPAMENTOS E MATERIAL PERMANENTE	0.01.00	70.000,00			
TOTAL						9.500.000,00

PREFEITURA MUNICIPAL DE PAUDALHO

AV RAUL BANDEIRA, 21 - CNPJ:11097383/0001-84

Orçamento Programa - Exercício de 2026

Anexo 02

Página 2

NATUREZA DA DESPESA POR ORGÃO

Lei: 1199, Data: 04/11/2025

PODER ORGÃO		02 PODER EXECUTIVO 01 SECRETARIA MUNICIPAL DA CHEFIA DO GABINETE				
Código	Especificação	F.R.	Elemento	Modalidade	Grupo	Categoria Econômica
3.0.00.00	DESPESAS CORRENTES	0.000.000				3.350.000,00
3.1.00.00	PESSOAL E ENCARGOS SOCIAIS	0.000.000			2.754.000,00	
3.1.90.00	APLICAÇÕES DIRETAS	0.000.000		2.754.000,00		
3.1.90.04	CONTRATAÇÃO POR TEMPO DETERMINADO	0.01.00	20.000,00			
3.1.90.11	VENCIMENTOS E VANTAGENS FIXAS - PESSOAL CIVIL	0.01.00	2.088.000,00			
3.1.90.94	INDENIZAÇÕES E RESTITUIÇÕES TRABALHISTAS	0.01.00	646.000,00			
3.3.00.00	OUTRAS DESPESAS CORRENTES	0.000.000			596.000,00	
3.3.90.00	APLICAÇÕES DIRETAS	0.000.000		596.000,00		
3.3.90.14	DIÁRIAS - CIVIL	0.01.00	51.000,00			
3.3.90.30	MATERIAL DE CONSUMO	0.01.00	130.000,00			
3.3.90.33	PASSAGENS E DESPESAS COM LOCOMOÇÃO	0.01.00	50.000,00			
3.3.90.36	OUTROS SERVIÇOS DE TERCEIROS - PESSOA FÍSICA	0.01.00	80.000,00			
3.3.90.39	OUTROS SERVIÇOS DE TERCEIROS - PESSOA JURÍDICA	0.01.00	270.000,00			
3.3.90.92	DESPESAS DE EXERCÍCIOS ANTERIORES	0.01.00	15.000,00			
4.0.00.00	DESPESAS DE CAPITAL	0.000.000				20.000,00
4.4.00.00	INVESTIMENTOS	0.000.000			20.000,00	
4.4.90.00	APLICAÇÕES DIRETAS	0.000.000		20.000,00		
4.4.90.52	EQUIPAMENTOS E MATERIAL PERMANENTE	0.01.00	20.000,00			
TOTAL						3.370.000,00

PREFEITURA MUNICIPAL DE PAUDALHO

AV RAUL BANDEIRA, 21 - CNPJ:11097383/0001-84

Orçamento Programa - Exercício de 2026

Anexo 02

Página 3

NATUREZA DA DESPESA POR ORGÃO

Lei: 1199, Data: 04/11/2025

PODER ORGÃO		02 PODER EXECUTIVO 02 PROCURADORIA GERAL DO MUNICÍPIO				
Código	Especificação	F.R.	Elemento	Modalidade	Grupo	Categoria Econômica
3.0.00.00	DESPESAS CORRENTES	0.000.000				2.432.000,00
3.1.00.00	PESSOAL E ENCARGOS SOCIAIS	0.000.000			2.117.000,00	
3.1.90.00	APLICAÇÕES DIRETAS	0.000.000		2.117.000,00		
3.1.90.11	VENCIMENTOS E VANTAGENS FIXAS - PESSOAL CIVIL	0.01.00	637.000,00			
3.1.90.91	SENTENÇAS JUDICIAIS	0.01.00	1.300.000,00			
3.1.90.94	INDENIZAÇÕES E RESTITUIÇÕES TRABALHISTAS	0.01.00	180.000,00			
3.3.00.00	OUTRAS DESPESAS CORRENTES	0.000.000			315.000,00	
3.3.90.00	APLICAÇÕES DIRETAS	0.000.000		315.000,00		
3.3.90.14	DIÁRIAS - CIVIL	0.01.00	5.000,00			
3.3.90.36	OUTROS SERVIÇOS DE TERCEIROS - PESSOA FÍSICA	0.01.00	10.000,00			
3.3.90.39	OUTROS SERVIÇOS DE TERCEIROS - PESSOA JURÍDICA	0.01.00	200.000,00			
3.3.90.91	SENTENÇAS JUDICIAIS	0.01.00	50.000,00			
3.3.90.93	INDENIZAÇÕES E RESTITUIÇÕES	0.01.00	50.000,00			
TOTAL						2.432.000,00

PREFEITURA MUNICIPAL DE PAUDALHO

AV RAUL BANDEIRA, 21 - CNPJ:11097383/0001-84

Orçamento Programa - Exercício de 2026

Anexo 02

Página 4

NATUREZA DA DESPESA POR ORGÃO

Lei: 1199, Data: 04/11/2025

PODER ORGÃO		02 PODER EXECUTIVO 03 SECRETARIA DE ADMINISTRAÇÃO E FINANÇAS				
Código	Especificação	F.R.	Elemento	Modalidade	Grupo	Categoria Econômica
3.0.00.00	DESPESAS CORRENTES	0.000.000				17.263.000,00
3.1.00.00	PESSOAL E ENCARGOS SOCIAIS	0.000.000			12.423.000,00	
3.1.90.00	APLICAÇÕES DIRETAS	0.000.000		12.423.000,00		
3.1.90.01	APOSENTADORIAS, RESERVA REMUNERADA E REFORMAS	0.01.00	500.000,00			
3.1.90.03	PENSÕES	0.01.00	100.000,00			
3.1.90.04	CONTRATAÇÃO POR TEMPO DETERMINADO	0.01.00	203.000,00			
3.1.90.11	VENCIMENTOS E VANTAGENS FIXAS - PESSOAL CIVIL	0.01.00	1.620.000,00			
3.1.90.13	OBRIGAÇÕES PATRONAIS	0.01.00	3.200.000,00			
3.1.90.91	SENTENÇAS JUDICIAIS	0.01.00	50.000,00			
3.1.90.91	SENTENÇAS JUDICIAIS	1.05.81	6.000.000,00			
3.1.90.92	DESPESAS DE EXERCÍCIOS ANTERIORES	0.01.00	10.000,00			
3.1.90.94	INDENIZAÇÕES E RESTITUIÇÕES TRABALHISTAS	0.01.00	710.000,00			
3.1.90.96	RESSARCIMENTO DE DESPESAS DE PESSOAL REQUISITADO	0.01.00	30.000,00			
3.2.00.00	JUROS E ENCARGOS DA DÍVIDA	0.000.000			510.000,00	
3.2.90.00	APLICAÇÕES DIRETAS	0.000.000		510.000,00		
3.2.90.21	JUROS SOBRE A DÍVIDA POR CONTRATO	0.01.00	500.000,00			
3.2.90.22	OUTROS ENCARGOS SOBRE A DÍVIDA POR CONTRATO	0.01.00	10.000,00			
3.3.00.00	OUTRAS DESPESAS CORRENTES	0.000.000			4.330.000,00	
3.3.71.00	TRANSFERÊNCIA A CONSÓRCIOS PÚBLICOS	0.000.000		100.000,00		
3.3.71.70	RATEIO PELA PARTICIPAÇÃO EM CONSÓRCIO PÚBLICO	0.01.00	100.000,00			
3.3.90.00	APLICAÇÕES DIRETAS	0.000.000		4.230.000,00		
3.3.90.14	DIÁRIAS - CIVIL	0.01.00	30.000,00			
3.3.90.30	MATERIAL DE CONSUMO	0.01.00	220.000,00			
3.3.90.33	PASSAGENS E DESPESAS COM LOCOMOÇÃO	0.01.00	30.000,00			
3.3.90.36	OUTROS SERVIÇOS DE TERCEIROS - PESSOA FÍSICA	0.01.00	110.000,00			
3.3.90.39	OUTROS SERVIÇOS DE TERCEIROS - PESSOA JURÍDICA	0.01.00	2.025.000,00			
3.3.90.47	OBRIGAÇÕES TRIBUTÁRIAS E CONTRIBUTIVAS	0.01.00	1.600.000,00			
3.3.90.91	SENTENÇAS JUDICIAIS	0.01.00	15.000,00			
3.3.90.92	DESPESAS DE EXERCÍCIOS ANTERIORES	0.01.00	50.000,00			
3.3.90.93	INDENIZAÇÕES E RESTITUIÇÕES	0.01.00	50.000,00			
3.3.90.93	INDENIZAÇÕES E RESTITUIÇÕES	1.05.81	100.000,00			
4.0.00.00	DESPESAS DE CAPITAL	0.000.000				10.350.000,00
4.4.00.00	INVESTIMENTOS	0.000.000			250.000,00	
4.4.90.00	APLICAÇÕES DIRETAS	0.000.000		250.000,00		
4.4.90.51	OBRAS E INSTALAÇÕES	0.01.00	50.000,00			
4.4.90.52	EQUIPAMENTOS E MATERIAL PERMANENTE	0.01.00	200.000,00			
4.5.00.00	INVERSÕES FINANCEIRAS	0.000.000			100.000,00	
4.5.90.00	APLICAÇÕES DIRETAS	0.000.000		100.000,00		
4.5.90.61	AQUISIÇÃO DE IMÓVEIS	0.01.00	100.000,00			
4.6.00.00	AMORTIZAÇÃO DA DÍVIDA	0.000.000			10.000.000,00	
4.6.90.00	APLICAÇÕES DIRETAS	0.000.000		10.000.000,00		
4.6.90.71	PRINCIPAL DA DÍVIDA CONTRATUAL RESGATADA	0.01.00	10.000.000,00			

NATUREZA DA DESPESA POR ORGÃO

PODER ORGÃO	02 PODER EXECUTIVO 03 SECRETARIA DE ADMINISTRAÇÃO E FINANÇAS					
Código	Especificação	F.R.	Elemento	Modalidade	Grupo	Categoria Econômica
9.0.00.00	RESERVA DE CONTINGÊNCIA	0.000.000				2.000.000,00
9.9.00.00	RESERVA DE CONTINGÊNCIA	0.000.000			2.000.000,00	
9.9.99.00	A DEFINIR	0.000.000		2.000.000,00		
9.9.99.99	A CLASSIFICAR	0.01.00	2.000.000,00			
TOTAL						29.613.000,00

PREFEITURA MUNICIPAL DE PAUDALHO

AV RAUL BANDEIRA, 21 - CNPJ:11097383/0001-84

Orçamento Programa - Exercício de 2026

Anexo 02

Página 6

NATUREZA DA DESPESA POR ORGÃO

Lei: 1199, Data: 04/11/2025

PODER ORGÃO		02 PODER EXECUTIVO 06 SECRETARIA DE GOVERNO				
Código	Especificação	F.R.	Elemento	Modalidade	Grupo	Categoria Econômica
3.0.00.00	DESPESAS CORRENTES	0.000.000				3.160.000,00
3.1.00.00	PESSOAL E ENCARGOS SOCIAIS	0.000.000			2.840.000,00	
3.1.90.00	APLICAÇÕES DIRETAS	0.000.000		2.840.000,00		
3.1.90.04	CONTRATAÇÃO POR TEMPO DETERMINADO	0.01.00	40.000,00			
3.1.90.11	VENCIMENTOS E VANTAGENS FIXAS - PESSOAL CIVIL	0.01.00	1.900.000,00			
3.1.90.94	INDENIZAÇÕES E RESTITUIÇÕES TRABALHISTAS	0.01.00	900.000,00			
3.3.00.00	OUTRAS DESPESAS CORRENTES	0.000.000			320.000,00	
3.3.90.00	APLICAÇÕES DIRETAS	0.000.000		320.000,00		
3.3.90.14	DIÁRIAS - CIVIL	0.01.00	10.000,00			
3.3.90.30	MATERIAL DE CONSUMO	0.01.00	200.000,00			
3.3.90.36	OUTROS SERVIÇOS DE TERCEIROS - PESSOA FÍSICA	0.01.00	50.000,00			
3.3.90.39	OUTROS SERVIÇOS DE TERCEIROS - PESSOA JURÍDICA	0.01.00	60.000,00			
4.0.00.00	DESPESAS DE CAPITAL	0.000.000				10.000,00
4.4.00.00	INVESTIMENTOS	0.000.000			10.000,00	
4.4.90.00	APLICAÇÕES DIRETAS	0.000.000		10.000,00		
4.4.90.52	EQUIPAMENTOS E MATERIAL PERMANENTE	0.01.00	10.000,00			
TOTAL						3.170.000,00

NATUREZA DA DESPESA POR ORGÃO

PODER ORGÃO	02 PODER EXECUTIVO 08 SECRETARIA DE SAÚDE					
Código	Especificação	F.R.	Elemento	Modalidade	Grupo	Categoria Econômica
3.0.00.00	DESPESAS CORRENTES	0.000.000				10.000,00
3.3.00.00	OUTRAS DESPESAS CORRENTES	0.000.000			10.000,00	
3.3.90.00	APLICAÇÕES DIRETAS	0.000.000		10.000,00		
3.3.90.36	OUTROS SERVIÇOS DE TERCEIROS - PESSOA FÍSICA	0.01.00	5.000,00			
3.3.90.39	OUTROS SERVIÇOS DE TERCEIROS - PESSOA JURÍDICA	0.01.00	5.000,00			
TOTAL						10.000,00

PREFEITURA MUNICIPAL DE PAUDALHO

AV RAUL BANDEIRA, 21 - CNPJ:11097383/0001-84

Orçamento Programa - Exercício de 2026

Anexo 02

Página 8

NATUREZA DA DESPESA POR ORGÃO

Lei: 1199, Data: 04/11/2025

PODER ORGÃO		02 PODER EXECUTIVO 13 SECRETARIA DE DESENVOLVIMENTO URBANO E MEIO AMBIENTE				
Código	Especificação	F.R.	Elemento	Modalidade	Grupo	Categoria Econômica
3.0.00.00	DESPESAS CORRENTES	0.000.000				5.262.000,00
3.1.00.00	PESSOAL E ENCARGOS SOCIAIS	0.000.000			4.000.000,00	
3.1.90.00	APLICAÇÕES DIRETAS	0.000.000		4.000.000,00		
3.1.90.04	CONTRATAÇÃO POR TEMPO DETERMINADO	0.01.00	2.000.000,00			
3.1.90.11	VENCIMENTOS E VANTAGENS FIXAS - PESSOAL CIVIL	0.01.00	1.000.000,00			
3.1.90.94	INDENIZAÇÕES E RESTITUIÇÕES TRABALHISTAS	0.01.00	1.000.000,00			
3.3.00.00	OUTRAS DESPESAS CORRENTES	0.000.000			1.262.000,00	
3.3.90.00	APLICAÇÕES DIRETAS	0.000.000		1.262.000,00		
3.3.90.14	DIÁRIAS - CIVIL	0.01.00	10.000,00			
3.3.90.30	MATERIAL DE CONSUMO	0.01.00	600.000,00			
3.3.90.36	OUTROS SERVIÇOS DE TERCEIROS - PESSOA FÍSICA	0.01.00	30.000,00			
3.3.90.39	OUTROS SERVIÇOS DE TERCEIROS - PESSOA JURÍDICA	0.01.00	620.000,00			
3.3.90.92	DESPESAS DE EXERCÍCIOS ANTERIORES	0.01.00	2.000,00			
4.0.00.00	DESPESAS DE CAPITAL	0.000.000				8.300.000,00
4.4.00.00	INVESTIMENTOS	0.000.000			8.100.000,00	
4.4.90.00	APLICAÇÕES DIRETAS	0.000.000		8.100.000,00		
4.4.90.51	OBRAS E INSTALAÇÕES	0.01.00	1.200.000,00			
4.4.90.51	OBRAS E INSTALAÇÕES	1.01.00	2.000.000,00			
4.4.90.51	OBRAS E INSTALAÇÕES	1.05.81	2.700.000,00			
4.4.90.51	OBRAS E INSTALAÇÕES	2.02.81	2.000.000,00			
4.4.90.52	EQUIPAMENTOS E MATERIAL PERMANENTE	0.01.00	200.000,00			
4.5.00.00	INVERSÕES FINANCEIRAS	0.000.000			200.000,00	
4.5.90.00	APLICAÇÕES DIRETAS	0.000.000		200.000,00		
4.5.90.61	AQUISIÇÃO DE IMÓVEIS	0.01.00	200.000,00			
TOTAL						13.562.000,00

PREFEITURA MUNICIPAL DE PAUDALHO

AV RAUL BANDEIRA, 21 - CNPJ: 11097383/0001-84

Orçamento Programa - Exercício de 2026

Anexo 02

Página 9

NATUREZA DA DESPESA POR ORGÃO

Lei: 1199, Data: 04/11/2025

PODER ORGÃO		02 PODER EXECUTIVO 30 COMANAS				
Código	Especificação	F.R.	Elemento	Modalidade	Grupo	Categoria Econômica
3.0.00.00	DESPESAS CORRENTES	0.000.000				89.600,00
3.1.00.00	PESSOAL E ENCARGOS SOCIAIS	0.000.000			69.230,00	
3.1.90.00	APLICAÇÕES DIRETAS	0.000.000		69.230,00		
3.1.90.04	CONTRATAÇÃO POR TEMPO DETERMINADO	0.01.00	4.000,00			
3.1.90.11	VENCIMENTOS E VANTAGENS FIXAS - PESSOAL CIVIL	0.01.00	53.230,00			
3.1.90.13	OBRIGAÇÕES PATRONAIS	0.01.00	11.100,00			
3.1.90.92	DESPESAS DE EXERCÍCIOS ANTERIORES	0.01.00	900,00			
3.3.00.00	OUTRAS DESPESAS CORRENTES	0.000.000			20.370,00	
3.3.90.00	APLICAÇÕES DIRETAS	0.000.000		20.370,00		
3.3.90.14	DIÁRIAS - CIVIL	0.01.00	960,00			
3.3.90.30	MATERIAL DE CONSUMO	0.01.00	1.340,00			
3.3.90.31	PREMIAÇÕES CULTURAIS, ARTÍSTICAS, CIENTÍFICAS, DESPORTIV	0.01.00	300,00			
3.3.90.33	PASSAGENS E DESPESAS COM LOCOMOÇÃO	0.01.00	1.620,00			
3.3.90.35	SERVIÇOS DE CONSULTORIA	0.01.00	2.290,00			
3.3.90.36	OUTROS SERVIÇOS DE TERCEIROS - PESSOA FÍSICA	0.01.00	2.870,00			
3.3.90.39	OUTROS SERVIÇOS DE TERCEIROS - PESSOA JURÍDICA	0.01.00	10.890,00			
3.3.90.92	DESPESAS DE EXERCÍCIOS ANTERIORES	0.01.00	100,00			
4.0.00.00	DESPESAS DE CAPITAL	0.000.000				26.400,00
4.4.00.00	INVESTIMENTOS	0.000.000			25.800,00	
4.4.90.00	APLICAÇÕES DIRETAS	0.000.000		25.800,00		
4.4.90.52	EQUIPAMENTOS E MATERIAL PERMANENTE	0.01.00	25.800,00			
4.6.00.00	AMORTIZAÇÃO DA DÍVIDA	0.000.000			600,00	
4.6.90.00	APLICAÇÕES DIRETAS	0.000.000		600,00		
4.6.90.71	PRINCIPAL DA DÍVIDA CONTRATUAL RESGATADA	0.01.00	600,00			
TOTAL						116.000,00

PREFEITURA MUNICIPAL DE PAUDALHO

AV RAUL BANDEIRA, 21 - CNPJ:11097383/0001-84

Orçamento Programa - Exercício de 2026

Anexo 02

Página 10

NATUREZA DA DESPESA POR ORGÃO

Lei: 1199, Data: 04/11/2025

PODER ORGÃO		02 PODER EXECUTIVO 32 SECRETARIA DE CULTURA, TURISMO, LAZER E JUVENTUDE				
Código	Especificação	F.R.	Elemento	Modalidade	Grupo	Categoria Econômica
3.0.00.00	DESPESAS CORRENTES	0.000.000				16.000,00
3.1.00.00	PESSOAL E ENCARGOS SOCIAIS	0.000.000			6.000,00	
3.1.90.00	APLICAÇÕES DIRETAS	0.000.000		6.000,00		
3.1.90.04	CONTRATAÇÃO POR TEMPO DETERMINADO	0.01.00	2.000,00			
3.1.90.11	VENCIMENTOS E VANTAGENS FIXAS - PESSOAL CIVIL	0.01.00	2.000,00			
3.1.90.94	INDENIZAÇÕES E RESTITUIÇÕES TRABALHISTAS	0.01.00	2.000,00			
3.3.00.00	OUTRAS DESPESAS CORRENTES	0.000.000			10.000,00	
3.3.90.00	APLICAÇÕES DIRETAS	0.000.000		10.000,00		
3.3.90.14	DIÁRIAS - CIVIL	0.01.00	2.000,00			
3.3.90.30	MATERIAL DE CONSUMO	0.01.00	2.000,00			
3.3.90.36	OUTROS SERVIÇOS DE TERCEIROS - PESSOA FÍSICA	0.01.00	2.000,00			
3.3.90.39	OUTROS SERVIÇOS DE TERCEIROS - PESSOA JURÍDICA	0.01.00	2.000,00			
3.3.90.92	DESPESAS DE EXERCÍCIOS ANTERIORES	0.01.00	2.000,00			
4.0.00.00	DESPESAS DE CAPITAL	0.000.000				50.000,00
4.4.00.00	INVESTIMENTOS	0.000.000			50.000,00	
4.4.90.00	APLICAÇÕES DIRETAS	0.000.000		50.000,00		
4.4.90.52	EQUIPAMENTOS E MATERIAL PERMANENTE	0.01.00	50.000,00			
TOTAL						66.000,00

PREFEITURA MUNICIPAL DE PAUDALHO

AV RAUL BANDEIRA, 21 - CNPJ:11097383/0001-84

Orçamento Programa - Exercício de 2026

Anexo 02

Página 11

NATUREZA DA DESPESA POR ORGÃO

Lei: 1199, Data: 04/11/2025

PODER ORGÃO		02 PODER EXECUTIVO 33 CONIDER				
Código	Especificação	F.R.	Elemento	Modalidade	Grupo	Categoria Econômica
3.0.00.00	DESPESAS CORRENTES	0.000.000				568.000,00
3.1.00.00	PESSOAL E ENCARGOS SOCIAIS	0.000.000			10.000,00	
3.1.90.00	APLICAÇÕES DIRETAS	0.000.000		10.000,00		
3.1.90.11	VENCIMENTOS E VANTAGENS FIXAS - PESSOAL CIVIL	0.01.30	8.000,00			
3.1.90.13	OBRIGAÇÕES PATRONAIS	0.01.30	2.000,00			
3.3.00.00	OUTRAS DESPESAS CORRENTES	0.000.000			558.000,00	
3.3.90.00	APLICAÇÕES DIRETAS	0.000.000		558.000,00		
3.3.90.14	DIÁRIAS - CIVIL	0.01.30	1.000,00			
3.3.90.30	MATERIAL DE CONSUMO	0.01.30	66.000,00			
3.3.90.33	PASSAGENS E DESPESAS COM LOCOMOÇÃO	0.01.30	8.000,00			
3.3.90.34	OUTRAS DESPESAS DE PESSOAL DECORRENTES DE CONTRATO	0.01.30	8.000,00			
3.3.90.35	SERVIÇOS DE CONSULTORIA	0.01.30	93.000,00			
3.3.90.36	OUTROS SERVIÇOS DE TERCEIROS - PESSOA FÍSICA	0.01.30	136.000,00			
3.3.90.37	LOCAÇÃO DE MÃO-DE-OBRA	0.01.30	8.000,00			
3.3.90.39	OUTROS SERVIÇOS DE TERCEIROS - PESSOA JURÍDICA	0.01.30	214.000,00			
3.3.90.47	OBRIGAÇÕES TRIBUTÁRIAS E CONTRIBUTIVAS	0.01.30	12.000,00			
3.3.90.92	DESPESAS DE EXERCÍCIOS ANTERIORES	0.01.30	10.000,00			
3.3.90.93	INDENIZAÇÕES E RESTITUIÇÕES	0.01.30	2.000,00			
4.0.00.00	DESPESAS DE CAPITAL	0.000.000				8.000,00
4.4.00.00	INVESTIMENTOS	0.000.000			4.000,00	
4.4.90.00	APLICAÇÕES DIRETAS	0.000.000		4.000,00		
4.4.90.51	OBRAS E INSTALAÇÕES	0.01.30	2.000,00			
4.4.90.52	EQUIPAMENTOS E MATERIAL PERMANENTE	0.01.30	2.000,00			
4.6.00.00	AMORTIZAÇÃO DA DÍVIDA	0.000.000			4.000,00	
4.6.90.00	APLICAÇÕES DIRETAS	0.000.000		4.000,00		
4.6.90.71	PRINCIPAL DA DÍVIDA CONTRATUAL RESGATADA	0.01.30	4.000,00			
TOTAL						576.000,00

PREFEITURA MUNICIPAL DE PAUDALHO

AV RAUL BANDEIRA, 21 - CNPJ:11097383/0001-84

Orçamento Programa - Exercício de 2026

Anexo 02

Página 12

NATUREZA DA DESPESA POR ORGÃO

Lei: 1199, Data: 04/11/2025

PODER ORGÃO	02 PODER EXECUTIVO 34 COMUPE					
Código	Especificação	F.R.	Elemento	Modalidade	Grupo	Categoria Econômica
3.0.00.00	DESPESAS CORRENTES	0.000.000				86.200,00
3.1.00.00	PESSOAL E ENCARGOS SOCIAIS	0.000.000			23.900,00	
3.1.90.00	APLICAÇÕES DIRETAS	0.000.000		23.900,00		
3.1.90.04	CONTRATAÇÃO POR TEMPO DETERMINADO	0.01.29	1.200,00			
3.1.90.11	VENCIMENTOS E VANTAGENS FIXAS - PESSOAL CIVIL	0.01.29	16.000,00			
3.1.90.13	OBRIGAÇÕES PATRONAIS	0.01.29	3.500,00			
3.1.90.16	OUTRAS DESPESAS VARIÁVEIS - PESSOAL CIVIL	0.01.29	500,00			
3.1.90.91	SENTENÇAS JUDICIAIS	0.01.29	700,00			
3.1.90.92	DESPESAS DE EXERCÍCIOS ANTERIORES	0.01.29	500,00			
3.1.90.94	INDENIZAÇÕES E RESTITUIÇÕES TRABALHISTAS	0.01.29	1.000,00			
3.1.90.96	RESSARCIMENTO DE DESPESAS DE PESSOAL REQUISITADO	0.01.29	500,00			
3.3.00.00	OUTRAS DESPESAS CORRENTES	0.000.000			62.300,00	
3.3.50.00	TRANSFERÊNCIAS A INSTITUIÇÕES PRIVADAS SEM FINS LUCRATIVAS	0.000.000		400,00		
3.3.50.43	SUBVENÇÕES SOCIAIS	0.01.29	400,00			
3.3.90.00	APLICAÇÕES DIRETAS	0.000.000		61.900,00		
3.3.90.14	DIÁRIAS - CIVIL	0.01.29	2.500,00			
3.3.90.30	MATERIAL DE CONSUMO	0.01.29	9.500,00			
3.3.90.31	PREMIAÇÕES CULTURAIS, ARTÍSTICAS, CIENTÍFICAS, DESPORTIVAS	0.01.29	400,00			
3.3.90.32	MATERIAL, BEM OU SERVIÇO PARA DISTRIBUIÇÃO GRATUITA	0.01.29	1.300,00			
3.3.90.33	PASSAGENS E DESPESAS COM LOCOMOÇÃO	0.01.29	1.300,00			
3.3.90.34	OUTRAS DESPESAS DE PESSOAL DECORRENTES DE CONTRATO	0.01.29	400,00			
3.3.90.35	SERVIÇOS DE CONSULTORIA	0.01.29	11.900,00			
3.3.90.36	OUTROS SERVIÇOS DE TERCEIROS - PESSOA FÍSICA	0.01.29	4.000,00			
3.3.90.37	LOCAÇÃO DE MÃO-DE-OBRA	0.01.29	500,00			
3.3.90.39	OUTROS SERVIÇOS DE TERCEIROS - PESSOA JURÍDICA	0.01.29	13.200,00			
3.3.90.40	SERVIÇOS DE TECNOLOGIA DA INFORMAÇÃO E COMUNICAÇÃO	0.01.29	3.600,00			
3.3.90.41	CONTRIBUIÇÕES	0.01.29	350,00			
3.3.90.46	AUXÍLIO ALIMENTAÇÃO	0.01.29	3.750,00			
3.3.90.47	OBRIGAÇÕES TRIBUTÁRIAS E CONTRIBUTIVAS	0.01.29	2.000,00			
3.3.90.91	SENTENÇAS JUDICIAIS	0.01.29	700,00			
3.3.90.92	DESPESAS DE EXERCÍCIOS ANTERIORES	0.01.29	800,00			
3.3.90.93	INDENIZAÇÕES E RESTITUIÇÕES	0.01.29	5.700,00			
4.0.00.00	DESPESAS DE CAPITAL	0.000.000				13.800,00
4.4.00.00	INVESTIMENTOS	0.000.000			13.300,00	
4.4.90.00	APLICAÇÕES DIRETAS	0.000.000		13.300,00		
4.4.90.51	OBRAS E INSTALAÇÕES	0.01.29	2.800,00			
4.4.90.52	EQUIPAMENTOS E MATERIAL PERMANENTE	0.01.29	8.000,00			
4.4.90.61	AQUISIÇÃO DE IMÓVEIS	0.01.29	2.500,00			
4.6.00.00	AMORTIZAÇÃO DA DÍVIDA	0.000.000			500,00	
4.6.90.00	APLICAÇÕES DIRETAS	0.000.000		500,00		
4.6.90.71	PRINCIPAL DA DÍVIDA CONTRATUAL RESGATADA	0.01.29	500,00			

PREFEITURA MUNICIPAL DE PAUDALHO

AV RAUL BANDEIRA, 21 - CNPJ:11097383/0001-84

Orçamento Programa - Exercício de 2026

Anexo 02

Página 13

NATUREZA DA DESPESA POR ORGÃO

Lei: 1199, Data: 04/11/2025

PODER ORGÃO	02 PODER EXECUTIVO 34 COMUPE					
Código	Especificação	F.R.	Elemento	Modalidade	Grupo	Categoria Econômica
TOTAL						100.000,00

PREFEITURA MUNICIPAL DE PAUDALHO

AV RAUL BANDEIRA, 21 - CNPJ:11097383/0001-84

Orçamento Programa - Exercício de 2026

Anexo 02

Página 14

NATUREZA DA DESPESA POR ORGÃO

Lei: 1199, Data: 04/11/2025

PODER ORGÃO		02 PODER EXECUTIVO 35 SECRETARIA MUNICIPAL DE SERVIÇOS PÚBLICO				
Código	Especificação	F.R.	Elemento	Modalidade	Grupo	Categoria Econômica
3.0.00.00	DESPESAS CORRENTES	0.000.000				20.880.000,00
3.1.00.00	PESSOAL E ENCARGOS SOCIAIS	0.000.000			5.900.000,00	
3.1.90.00	APLICAÇÕES DIRETAS	0.000.000		5.900.000,00		
3.1.90.04	CONTRATAÇÃO POR TEMPO DETERMINADO	0.01.00	3.000.000,00			
3.1.90.11	VENCIMENTOS E VANTAGENS FIXAS - PESSOAL CIVIL	0.01.00	1.400.000,00			
3.1.90.13	OBRIGAÇÕES PATRONAIS	0.01.00	500.000,00			
3.1.90.94	INDENIZAÇÕES E RESTITUIÇÕES TRABALHISTAS	0.01.00	1.000.000,00			
3.3.00.00	OUTRAS DESPESAS CORRENTES	0.000.000			14.980.000,00	
3.3.90.00	APLICAÇÕES DIRETAS	0.000.000		14.980.000,00		
3.3.90.14	DIÁRIAS - CIVIL	0.01.00	5.000,00			
3.3.90.30	MATERIAL DE CONSUMO	0.01.00	35.000,00			
3.3.90.30	MATERIAL DE CONSUMO	0.01.00	5.790.000,00			
3.3.90.36	OUTROS SERVIÇOS DE TERCEIROS - PESSOA FÍSICA	0.01.00	5.000,00			
3.3.90.36	OUTROS SERVIÇOS DE TERCEIROS - PESSOA FÍSICA	0.01.00	130.000,00			
3.3.90.39	OUTROS SERVIÇOS DE TERCEIROS - PESSOA JURÍDICA	0.01.00	1.000.000,00			
3.3.90.39	OUTROS SERVIÇOS DE TERCEIROS - PESSOA JURÍDICA	0.01.00	7.835.000,00			
3.3.90.48	OUTROS AUXÍLIOS FINANCEIROS A PESSOA FÍSICA	0.01.00	50.000,00			
3.3.90.92	DESPESAS DE EXERCÍCIOS ANTERIORES	0.01.00	100.000,00			
3.3.90.94	INDENIZAÇÕES E RESTITUIÇÕES TRABALHISTAS	0.01.00	30.000,00			
4.0.00.00	DESPESAS DE CAPITAL	0.000.000				100.000,00
4.4.00.00	INVESTIMENTOS	0.000.000			100.000,00	
4.4.90.00	APLICAÇÕES DIRETAS	0.000.000		100.000,00		
4.4.90.52	EQUIPAMENTOS E MATERIAL PERMANENTE	0.01.00	100.000,00			
TOTAL						20.980.000,00

PREFEITURA MUNICIPAL DE PAUDALHO

AV RAUL BANDEIRA, 21 - CNPJ:11097383/0001-84

Orçamento Programa - Exercício de 2026

Anexo 02

Página 15

NATUREZA DA DESPESA POR ORGÃO

Lei: 1199, Data: 04/11/2025

PODER ORGÃO		02 PODER EXECUTIVO 36 SECRETARIA DE ESPORTE E LASER				
Código	Especificação	F.R.	Elemento	Modalidade	Grupo	Categoria Econômica
3.0.00.00	DESPESAS CORRENTES	0.000.000				1.386.000,00
3.1.00.00	PESSOAL E ENCARGOS SOCIAIS	0.000.000			700.000,00	
3.1.90.00	APLICAÇÕES DIRETAS	0.000.000		700.000,00		
3.1.90.04	CONTRATAÇÃO POR TEMPO DETERMINADO	0.01.00	100.000,00			
3.1.90.11	VENCIMENTOS E VANTAGENS FIXAS - PESSOAL CIVIL	0.01.00	400.000,00			
3.1.90.94	INDENIZAÇÕES E RESTITUIÇÕES TRABALHISTAS	0.01.00	200.000,00			
3.3.00.00	OUTRAS DESPESAS CORRENTES	0.000.000			686.000,00	
3.3.50.00	TRANSFERÊNCIAS A INSTITUIÇÕES PRIVADAS SEM FINS LUCRATIVI	0.000.000		10.000,00		
3.3.50.43	SUBVENÇÕES SOCIAIS	0.01.00	10.000,00			
3.3.90.00	APLICAÇÕES DIRETAS	0.000.000		676.000,00		
3.3.90.30	MATERIAL DE CONSUMO	0.01.00	80.000,00			
3.3.90.31	PREMIAÇÕES CULTURAIS, ARTÍSTICAS, CIENTÍFICAS, DESPORTIV	0.01.00	200.000,00			
3.3.90.32	MATERIAL, BEM OU SERVIÇO PARA DISTRIBUIÇÃO GRATUITA	0.01.00	6.000,00			
3.3.90.36	OUTROS SERVIÇOS DE TERCEIROS - PESSOA FÍSICA	0.01.00	300.000,00			
3.3.90.39	OUTROS SERVIÇOS DE TERCEIROS - PESSOA JURÍDICA	0.01.00	60.000,00			
3.3.90.48	OUTROS AUXÍLIOS FINANCEIROS A PESSOA FÍSICA	0.01.00	30.000,00			
4.0.00.00	DESPESAS DE CAPITAL	0.000.000				400.000,00
4.4.00.00	INVESTIMENTOS	0.000.000			400.000,00	
4.4.90.00	APLICAÇÕES DIRETAS	0.000.000		400.000,00		
4.4.90.51	OBRAS E INSTALAÇÕES	0.01.00	100.000,00			
4.4.90.51	OBRAS E INSTALAÇÕES	1.05.81	300.000,00			
TOTAL						1.786.000,00

NATUREZA DA DESPESA POR ORGÃO

PODER ORGÃO	02 PODER EXECUTIVO 38 SECRETARIA DE EDUCAÇÃO E JUVENTUDE					
Código	Especificação	F.R.	Elemento	Modalidade	Grupo	Categoria Econômica
3.0.00.00	DESPESAS CORRENTES	0.000.000				76.000,00
3.3.00.00	OUTRAS DESPESAS CORRENTES	0.000.000			76.000,00	
3.3.90.00	APLICAÇÕES DIRETAS	0.000.000		76.000,00		
3.3.90.30	MATERIAL DE CONSUMO	0.01.00	62.000,00			
3.3.90.36	OUTROS SERVIÇOS DE TERCEIROS - PESSOA FÍSICA	0.01.00	2.000,00			
3.3.90.39	OUTROS SERVIÇOS DE TERCEIROS - PESSOA JURÍDICA	0.01.00	12.000,00			
4.0.00.00	DESPESAS DE CAPITAL	0.000.000				10.000,00
4.4.00.00	INVESTIMENTOS	0.000.000			10.000,00	
4.4.90.00	APLICAÇÕES DIRETAS	0.000.000		10.000,00		
4.4.90.52	EQUIPAMENTOS E MATERIAL PERMANENTE	0.01.00	10.000,00			
TOTAL						86.000,00

PREFEITURA MUNICIPAL DE PAUDALHO

AV RAUL BANDEIRA, 21 - CNPJ:11097383/0001-84

Orçamento Programa - Exercício de 2026

Anexo 02

Página 17

NATUREZA DA DESPESA POR ORGÃO

Lei: 1199, Data: 04/11/2025

PODER ORGÃO		02 PODER EXECUTIVO 41 SECRETARIA DE CULTURA E TURISMO				
Código	Especificação	F.R.	Elemento	Modalidade	Grupo	Categoria Econômica
3.0.00.00	DESPESAS CORRENTES	0.000.000				19.000,00
3.1.00.00	PESSOAL E ENCARGOS SOCIAIS	0.000.000			6.000,00	
3.1.90.00	APLICAÇÕES DIRETAS	0.000.000		6.000,00		
3.1.90.04	CONTRATAÇÃO POR TEMPO DETERMINADO	0.01.00	2.000,00			
3.1.90.11	VENCIMENTOS E VANTAGENS FIXAS - PESSOAL CIVIL	0.01.00	2.000,00			
3.1.90.94	INDENIZAÇÕES E RESTITUIÇÕES TRABALHISTAS	0.01.00	2.000,00			
3.3.00.00	OUTRAS DESPESAS CORRENTES	0.000.000			13.000,00	
3.3.90.00	APLICAÇÕES DIRETAS	0.000.000		13.000,00		
3.3.90.14	DIÁRIAS - CIVIL	0.01.00	2.000,00			
3.3.90.30	MATERIAL DE CONSUMO	0.01.00	2.000,00			
3.3.90.36	OUTROS SERVIÇOS DE TERCEIROS - PESSOA FÍSICA	0.01.00	2.000,00			
3.3.90.39	OUTROS SERVIÇOS DE TERCEIROS - PESSOA JURÍDICA	0.01.00	5.000,00			
3.3.90.92	DESPESAS DE EXERCÍCIOS ANTERIORES	0.01.00	2.000,00			
4.0.00.00	DESPESAS DE CAPITAL	0.000.000				20.000,00
4.4.00.00	INVESTIMENTOS	0.000.000			20.000,00	
4.4.90.00	APLICAÇÕES DIRETAS	0.000.000		20.000,00		
4.4.90.52	EQUIPAMENTOS E MATERIAL PERMANENTE	0.01.00	20.000,00			
TOTAL						39.000,00

PREFEITURA MUNICIPAL DE PAUDALHO

AV RAUL BANDEIRA, 21 - CNPJ:11097383/0001-84

Orçamento Programa - Exercício de 2026

Anexo 02

Página 18

NATUREZA DA DESPESA POR ORGÃO

Lei: 1199, Data: 04/11/2025

PODER ORGÃO		03 ENTIDADE SUPERVISIONADA 01 FUNDO MUNICIPAL DE SAÚDE				
Código	Especificação	F.R.	Elemento	Modalidade	Grupo	Categoria Econômica
3.0.00.00	DESPESAS CORRENTES	0.000.000				73.427.000,00
3.1.00.00	PESSOAL E ENCARGOS SOCIAIS	0.000.000			50.590.000,00	
3.1.90.00	APLICAÇÕES DIRETAS	0.000.000		50.590.000,00		
3.1.90.04	CONTRATAÇÃO POR TEMPO DETERMINADO	0.01.00	3.001.000,00			
3.1.90.04	CONTRATAÇÃO POR TEMPO DETERMINADO	1.05.04	1.100.000,00			
3.1.90.04	CONTRATAÇÃO POR TEMPO DETERMINADO	1.05.04	1.408.000,00			
3.1.90.04	CONTRATAÇÃO POR TEMPO DETERMINADO	1.05.04	12.917.000,00			
3.1.90.11	VENCIMENTOS E VANTAGENS FIXAS - PESSOAL CIVIL	0.01.00	8.767.000,00			
3.1.90.11	VENCIMENTOS E VANTAGENS FIXAS - PESSOAL CIVIL	1.05.04	1.000.000,00			
3.1.90.11	VENCIMENTOS E VANTAGENS FIXAS - PESSOAL CIVIL	1.05.04	1.300.000,00			
3.1.90.11	VENCIMENTOS E VANTAGENS FIXAS - PESSOAL CIVIL	1.05.04	3.592.000,00			
3.1.90.13	OBRIGAÇÕES PATRONAIS	0.01.00	3.700.000,00			
3.1.90.13	OBRIGAÇÕES PATRONAIS	1.05.04	4.000.000,00			
3.1.90.91	SENTENÇAS JUDICIAIS	0.01.00	5.000,00			
3.1.90.94	INDENIZAÇÕES E RESTITUIÇÕES TRABALHISTAS	0.01.00	3.400.000,00			
3.1.90.94	INDENIZAÇÕES E RESTITUIÇÕES TRABALHISTAS	1.05.04	700.000,00			
3.1.90.94	INDENIZAÇÕES E RESTITUIÇÕES TRABALHISTAS	1.05.04	2.700.000,00			
3.1.90.94	INDENIZAÇÕES E RESTITUIÇÕES TRABALHISTAS	1.05.04	3.000.000,00			
3.2.00.00	JUROS E ENCARGOS DA DÍVIDA	0.000.000			100.000,00	
3.2.90.00	APLICAÇÕES DIRETAS	0.000.000		100.000,00		
3.2.90.21	JUROS SOBRE A DÍVIDA POR CONTRATO	0.01.00	100.000,00			
3.3.00.00	OUTRAS DESPESAS CORRENTES	0.000.000			22.737.000,00	
3.3.90.00	APLICAÇÕES DIRETAS	0.000.000		22.737.000,00		
3.3.90.14	DIÁRIAS - CIVIL	0.01.00	30.000,00			
3.3.90.30	MATERIAL DE CONSUMO	0.01.00	2.346.000,00			
3.3.90.30	MATERIAL DE CONSUMO	1.05.04	4.858.000,00			
3.3.90.30	MATERIAL DE CONSUMO	2.02.26	65.000,00			
3.3.90.30	MATERIAL DE CONSUMO	2.02.26	220.000,00			
3.3.90.32	MATERIAL, BEM OU SERVIÇO PARA DISTRIBUIÇÃO GRATUITA	0.01.00	200.000,00			
3.3.90.32	MATERIAL, BEM OU SERVIÇO PARA DISTRIBUIÇÃO GRATUITA	1.05.04	900.000,00			
3.3.90.32	MATERIAL, BEM OU SERVIÇO PARA DISTRIBUIÇÃO GRATUITA	2.02.26	500.000,00			
3.3.90.32	MATERIAL, BEM OU SERVIÇO PARA DISTRIBUIÇÃO GRATUITA	2.02.26	1.100.000,00			
3.3.90.35	SERVIÇOS DE CONSULTORIA	0.01.00	70.000,00			
3.3.90.36	OUTROS SERVIÇOS DE TERCEIROS - PESSOA FÍSICA	0.01.00	185.000,00			
3.3.90.36	OUTROS SERVIÇOS DE TERCEIROS - PESSOA FÍSICA	1.05.04	260.000,00			
3.3.90.39	OUTROS SERVIÇOS DE TERCEIROS - PESSOA JURÍDICA	0.01.00	3.484.000,00			
3.3.90.39	OUTROS SERVIÇOS DE TERCEIROS - PESSOA JURÍDICA	1.05.04	8.106.000,00			
3.3.90.47	OBRIGAÇÕES TRIBUTÁRIAS E CONTRIBUTIVAS	0.01.00	40.000,00			
3.3.90.48	OUTROS AUXÍLIOS FINANCEIROS A PESSOA FÍSICA	0.01.00	208.000,00			
3.3.90.48	OUTROS AUXÍLIOS FINANCEIROS A PESSOA FÍSICA	1.05.04	50.000,00			
3.3.90.91	SENTENÇAS JUDICIAIS	0.01.00	5.000,00			
3.3.90.92	DESPESAS DE EXERCÍCIOS ANTERIORES	0.01.00	65.000,00			

PREFEITURA MUNICIPAL DE PAUDALHO

AV RAUL BANDEIRA, 21 - CNPJ:11097383/0001-84

Orçamento Programa - Exercício de 2026

Anexo 02

Página 19

NATUREZA DA DESPESA POR ORGÃO

Lei: 1199, Data: 04/11/2025

PODER ORGÃO		03 ENTIDADE SUPERVISIONADA 01 FUNDO MUNICIPAL DE SAÚDE				
Código	Especificação	F.R.	Elemento	Modalidade	Grupo	Categoria Econômica
3.3.90.92	DESPESAS DE EXERCÍCIOS ANTERIORES	1.05.04	15.000,00			
3.3.90.93	INDENIZAÇÕES E RESTITUIÇÕES	0.01.00	20.000,00			
3.3.90.93	INDENIZAÇÕES E RESTITUIÇÕES	1.05.04	5.000,00			
3.3.90.93	INDENIZAÇÕES E RESTITUIÇÕES	2.02.26	5.000,00			
4.0.00.00	DESPESAS DE CAPITAL	0.000.000				4.495.000,00
4.4.00.00	INVESTIMENTOS	0.000.000			4.260.000,00	
4.4.90.00	APLICAÇÕES DIRETAS	0.000.000		4.260.000,00		
4.4.90.51	OBRAS E INSTALAÇÕES	0.01.00	200.000,00			
4.4.90.51	OBRAS E INSTALAÇÕES	1.01.00	200.000,00			
4.4.90.51	OBRAS E INSTALAÇÕES	1.02.26	200.000,00			
4.4.90.51	OBRAS E INSTALAÇÕES	1.05.34	600.000,00			
4.4.90.51	OBRAS E INSTALAÇÕES	1.05.84	600.000,00			
4.4.90.52	EQUIPAMENTOS E MATERIAL PERMANENTE	0.01.00	220.000,00			
4.4.90.52	EQUIPAMENTOS E MATERIAL PERMANENTE	1.01.00	200.000,00			
4.4.90.52	EQUIPAMENTOS E MATERIAL PERMANENTE	1.02.26	200.000,00			
4.4.90.52	EQUIPAMENTOS E MATERIAL PERMANENTE	1.02.26	1.000.000,00			
4.4.90.52	EQUIPAMENTOS E MATERIAL PERMANENTE	1.05.34	550.000,00			
4.4.90.52	EQUIPAMENTOS E MATERIAL PERMANENTE	1.05.84	200.000,00			
4.4.90.52	EQUIPAMENTOS E MATERIAL PERMANENTE	2.02.26	90.000,00			
4.5.00.00	INVERSÕES FINANCEIRAS	0.000.000			200.000,00	
4.5.90.00	APLICAÇÕES DIRETAS	0.000.000		200.000,00		
4.5.90.61	AQUISIÇÃO DE IMÓVEIS	0.01.00	200.000,00			
4.6.00.00	AMORTIZAÇÃO DA DÍVIDA	0.000.000			35.000,00	
4.6.90.00	APLICAÇÕES DIRETAS	0.000.000		35.000,00		
4.6.90.71	PRINCIPAL DA DÍVIDA CONTRATUAL RESGATADA	0.01.00	35.000,00			
TOTAL						77.922.000,00

PREFEITURA MUNICIPAL DE PAUDALHO

AV RAUL BANDEIRA, 21 - CNPJ:11097383/0001-84

Orçamento Programa - Exercício de 2026

Anexo 02

Página 20

NATUREZA DA DESPESA POR ORGÃO

Lei: 1199, Data: 04/11/2025

PODER ORGÃO		03 ENTIDADE SUPERVISIONADA 02 FUNDO MUNICIPAL DE ASSISTÊNCIA SOCIAL				
Código	Especificação	F.R.	Elemento	Modalidade	Grupo	Categoria Econômica
3.0.00.00	DESPESAS CORRENTES	0.000.000				14.167.000,00
3.1.00.00	PESSOAL E ENCARGOS SOCIAIS	0.000.000			6.612.000,00	
3.1.90.00	APLICAÇÕES DIRETAS	0.000.000		6.612.000,00		
3.1.90.04	CONTRATAÇÃO POR TEMPO DETERMINADO	0.01.00	2.501.000,00			
3.1.90.04	CONTRATAÇÃO POR TEMPO DETERMINADO	1.05.05	179.000,00			
3.1.90.04	CONTRATAÇÃO POR TEMPO DETERMINADO	1.05.05	200.000,00			
3.1.90.04	CONTRATAÇÃO POR TEMPO DETERMINADO	2.02.15	25.000,00			
3.1.90.11	VENCIMENTOS E VANTAGENS FIXAS - PESSOAL CIVIL	0.01.00	1.550.000,00			
3.1.90.11	VENCIMENTOS E VANTAGENS FIXAS - PESSOAL CIVIL	1.05.05	120.000,00			
3.1.90.13	OBRIGAÇÕES PATRONAIS	0.01.00	745.000,00			
3.1.90.13	OBRIGAÇÕES PATRONAIS	1.05.05	172.000,00			
3.1.90.13	OBRIGAÇÕES PATRONAIS	2.02.15	5.000,00			
3.1.90.91	SENTENÇAS JUDICIAIS	0.01.00	10.000,00			
3.1.90.94	INDENIZAÇÕES E RESTITUIÇÕES TRABALHISTAS	0.01.00	1.015.000,00			
3.1.90.94	INDENIZAÇÕES E RESTITUIÇÕES TRABALHISTAS	1.05.05	90.000,00			
3.2.00.00	JUROS E ENCARGOS DA DÍVIDA	0.000.000			5.000,00	
3.2.90.00	APLICAÇÕES DIRETAS	0.000.000		5.000,00		
3.2.90.21	JUROS SOBRE A DÍVIDA POR CONTRATO	0.01.00	5.000,00			
3.3.00.00	OUTRAS DESPESAS CORRENTES	0.000.000			7.550.000,00	
3.3.50.00	TRANSFERÊNCIAS A INSTITUIÇÕES PRIVADAS SEM FINS LUCRATIVAS	0.000.000		245.000,00		
3.3.50.43	SUBVENÇÕES SOCIAIS	0.01.00	145.000,00			
3.3.50.43	SUBVENÇÕES SOCIAIS	0.05.05	100.000,00			
3.3.90.00	APLICAÇÕES DIRETAS	0.000.000		7.305.000,00		
3.3.90.14	DIÁRIAS - CIVIL	0.01.00	30.000,00			
3.3.90.14	DIÁRIAS - CIVIL	1.05.05	5.000,00			
3.3.90.30	MATERIAL DE CONSUMO	0.01.00	2.262.000,00			
3.3.90.30	MATERIAL DE CONSUMO	1.01.00	20.000,00			
3.3.90.30	MATERIAL DE CONSUMO	1.02.15	15.000,00			
3.3.90.30	MATERIAL DE CONSUMO	1.05.05	50.000,00			
3.3.90.30	MATERIAL DE CONSUMO	1.05.05	297.000,00			
3.3.90.30	MATERIAL DE CONSUMO	2.02.15	265.000,00			
3.3.90.32	MATERIAL BEM OU SERVIÇO PARA DISTRIBUIÇÃO GRATUITA	0.01.00	1.150.000,00			
3.3.90.32	MATERIAL BEM OU SERVIÇO PARA DISTRIBUIÇÃO GRATUITA	1.05.05	100.000,00			
3.3.90.32	MATERIAL BEM OU SERVIÇO PARA DISTRIBUIÇÃO GRATUITA	2.02.15	200.000,00			
3.3.90.33	PASSAGENS E DESPESAS COM LOCOMOÇÃO	0.01.00	5.000,00			
3.3.90.36	OUTROS SERVIÇOS DE TERCEIROS - PESSOA FÍSICA	0.01.00	270.000,00			
3.3.90.36	OUTROS SERVIÇOS DE TERCEIROS - PESSOA FÍSICA	1.02.15	10.000,00			
3.3.90.36	OUTROS SERVIÇOS DE TERCEIROS - PESSOA FÍSICA	1.05.05	20.000,00			
3.3.90.36	OUTROS SERVIÇOS DE TERCEIROS - PESSOA FÍSICA	1.05.05	115.000,00			
3.3.90.36	OUTROS SERVIÇOS DE TERCEIROS - PESSOA FÍSICA	2.02.15	25.000,00			
3.3.90.39	OUTROS SERVIÇOS DE TERCEIROS - PESSOA JURÍDICA	0.01.00	1.109.000,00			
3.3.90.39	OUTROS SERVIÇOS DE TERCEIROS - PESSOA JURÍDICA	1.02.15	10.000,00			

PREFEITURA MUNICIPAL DE PAUDALHO

AV RAUL BANDEIRA, 21 - CNPJ:11097383/0001-84

Orçamento Programa - Exercício de 2026

Anexo 02

Página 21

NATUREZA DA DESPESA POR ORGÃO

Lei: 1199, Data: 04/11/2025

PODER ORGÃO		03 ENTIDADE SUPERVISIONADA 02 FUNDO MUNICIPAL DE ASSISTÊNCIA SOCIAL				
Código	Especificação	F.R.	Elemento	Modalidade	Grupo	Categoria Econômica
3.3.90.39	OUTROS SERVIÇOS DE TERCEIROS - PESSOA JURÍDICA	1.05.05	80.000,00			
3.3.90.39	OUTROS SERVIÇOS DE TERCEIROS - PESSOA JURÍDICA	1.05.05	342.000,00			
3.3.90.39	OUTROS SERVIÇOS DE TERCEIROS - PESSOA JURÍDICA	2.02.15	65.000,00			
3.3.90.48	OUTROS AUXÍLIOS FINANCEIROS A PESSOA FÍSICA	0.01.00	650.000,00			
3.3.90.92	DESPESAS DE EXERCÍCIOS ANTERIORES	0.01.00	200.000,00			
3.3.90.93	INDENIZAÇÕES E RESTITUIÇÕES	0.01.00	10.000,00			
4.0.00.00	DESPESAS DE CAPITAL	0.000.000				740.000,00
4.4.00.00	INVESTIMENTOS	0.000.000			570.000,00	
4.4.90.00	APLICAÇÕES DIRETAS	0.000.000		570.000,00		
4.4.90.51	OBRAS E INSTALAÇÕES	0.01.00	150.000,00			
4.4.90.51	OBRAS E INSTALAÇÕES	1.05.05	50.000,00			
4.4.90.52	EQUIPAMENTOS E MATERIAL PERMANENTE	0.01.00	150.000,00			
4.4.90.52	EQUIPAMENTOS E MATERIAL PERMANENTE	1.05.05	70.000,00			
4.4.90.52	EQUIPAMENTOS E MATERIAL PERMANENTE	2.02.15	150.000,00			
4.5.00.00	INVERSÕES FINANCEIRAS	0.000.000			170.000,00	
4.5.90.00	APLICAÇÕES DIRETAS	0.000.000		170.000,00		
4.5.90.61	AQUISIÇÃO DE IMÓVEIS	0.01.00	150.000,00			
4.5.90.61	AQUISIÇÃO DE IMÓVEIS	1.05.05	20.000,00			
TOTAL						14.907.000,00

PREFEITURA MUNICIPAL DE PAUDALHO

AV RAUL BANDEIRA, 21 - CNPJ:11097383/0001-84

Orçamento Programa - Exercício de 2026

Anexo 02

Página 22

NATUREZA DA DESPESA POR ORGÃO

Lei: 1199, Data: 04/11/2025

PODER ORGÃO		03 ENTIDADE SUPERVISIONADA 03 FUNDO MUNICIPAL DE EDUCAÇÃO				
Código	Especificação	F.R.	Elemento	Modalidade	Grupo	Categoria Econômica
3.0.00.00	DESPESAS CORRENTES	0.000.000				127.030.610,00
3.1.00.00	PESSOAL E ENCARGOS SOCIAIS	0.000.000			92.419.500,00	
3.1.90.00	APLICAÇÕES DIRETAS	0.000.000		92.419.500,00		
3.1.90.04	CONTRATAÇÃO POR TEMPO DETERMINADO	0.01.00	3.000.000,00			
3.1.90.04	CONTRATAÇÃO POR TEMPO DETERMINADO	1.05.09	28.000,00			
3.1.90.04	CONTRATAÇÃO POR TEMPO DETERMINADO	1.05.09	30.000.000,00			
3.1.90.04	CONTRATAÇÃO POR TEMPO DETERMINADO	1.05.98	2.580.000,00			
3.1.90.11	VENCIMENTOS E VANTAGENS FIXAS - PESSOAL CIVIL	0.01.00	17.750.000,00			
3.1.90.11	VENCIMENTOS E VANTAGENS FIXAS - PESSOAL CIVIL	1.05.09	185.000,00			
3.1.90.11	VENCIMENTOS E VANTAGENS FIXAS - PESSOAL CIVIL	1.05.09	17.350.000,00			
3.1.90.11	VENCIMENTOS E VANTAGENS FIXAS - PESSOAL CIVIL	1.05.93	7.000.000,00			
3.1.90.11	VENCIMENTOS E VANTAGENS FIXAS - PESSOAL CIVIL	1.05.98	450.000,00			
3.1.90.13	OBRIGAÇÕES PATRONAIS	0.01.00	6.710.000,00			
3.1.90.13	OBRIGAÇÕES PATRONAIS	1.05.09	40.000,00			
3.1.90.13	OBRIGAÇÕES PATRONAIS	1.05.09	6.288.400,00			
3.1.90.13	OBRIGAÇÕES PATRONAIS	1.05.98	574.000,00			
3.1.90.92	DESPESAS DE EXERCÍCIOS ANTERIORES	0.01.00	15.000,00			
3.1.90.92	DESPESAS DE EXERCÍCIOS ANTERIORES	1.05.98	10.000,00			
3.1.90.94	INDENIZAÇÕES E RESTITUIÇÕES TRABALHISTAS	0.01.00	29.100,00			
3.1.90.94	INDENIZAÇÕES E RESTITUIÇÕES TRABALHISTAS	1.05.09	300.000,00			
3.1.90.94	INDENIZAÇÕES E RESTITUIÇÕES TRABALHISTAS	1.05.98	110.000,00			
3.2.00.00	JUROS E ENCARGOS DA DÍVIDA	0.000.000			1.500,00	
3.2.90.00	APLICAÇÕES DIRETAS	0.000.000		1.500,00		
3.2.90.21	JUROS SOBRE A DÍVIDA POR CONTRATO	0.01.00	1.500,00			
3.3.00.00	OUTRAS DESPESAS CORRENTES	0.000.000			34.609.610,00	
3.3.50.00	TRANSFERÊNCIAS A INSTITUIÇÕES PRIVADAS SEM FINS LUCRATIVAS	0.000.000		100.000,00		
3.3.50.43	SUBVENÇÕES SOCIAIS	0.01.00	100.000,00			
3.3.90.00	APLICAÇÕES DIRETAS	0.000.000		34.509.610,00		
3.3.90.14	DIÁRIAS - CIVIL	0.01.00	75.000,00			
3.3.90.14	DIÁRIAS - CIVIL	1.05.98	10.000,00			
3.3.90.18	AUXÍLIO FINANCEIRO A ESTUDANTES	1.05.09	140.000,00			
3.3.90.30	MATERIAL DE CONSUMO	0.01.00	1.056.000,00			
3.3.90.30	MATERIAL DE CONSUMO	0.01.00	1.280.000,00			
3.3.90.30	MATERIAL DE CONSUMO	1.05.09	1.210.000,00			
3.3.90.30	MATERIAL DE CONSUMO	1.05.14	1.200.000,00			
3.3.90.30	MATERIAL DE CONSUMO	1.05.16	11.000,00			
3.3.90.30	MATERIAL DE CONSUMO	1.05.21	4.200.000,00			
3.3.90.30	MATERIAL DE CONSUMO	1.05.25	742.000,00			
3.3.90.30	MATERIAL DE CONSUMO	1.05.89	553.000,00			
3.3.90.30	MATERIAL DE CONSUMO	1.05.98	300.000,00			
3.3.90.30	MATERIAL DE CONSUMO	2.02.20	1.900.000,00			
3.3.90.32	MATERIAL, BEM OU SERVIÇO PARA DISTRIBUIÇÃO GRATUITA	0.01.00	40.000,00			

PREFEITURA MUNICIPAL DE PAUDALHO

AV RAUL BANDEIRA, 21 - CNPJ:11097383/0001-84

Orçamento Programa - Exercício de 2026

Anexo 02

Página 23

NATUREZA DA DESPESA POR ORGÃO

Lei: 1199, Data: 04/11/2025

PODER ORGÃO		03 ENTIDADE SUPERVISIONADA 03 FUNDO MUNICIPAL DE EDUCAÇÃO				
Código	Especificação	F.R.	Elemento	Modalidade	Grupo	Categoria Econômica
3.3.90.32	MATERIAL, BEM OU SERVIÇO PARA DISTRIBUIÇÃO GRATUITA	1.05.21	831.000,00			
3.3.90.35	SERVIÇOS DE CONSULTORIA	0.01.00	15.000,00			
3.3.90.36	OUTROS SERVIÇOS DE TERCEIROS - PESSOA FÍSICA	0.01.00	220.000,00			
3.3.90.36	OUTROS SERVIÇOS DE TERCEIROS - PESSOA FÍSICA	1.05.09	137.600,00			
3.3.90.36	OUTROS SERVIÇOS DE TERCEIROS - PESSOA FÍSICA	1.05.16	2.000,00			
3.3.90.36	OUTROS SERVIÇOS DE TERCEIROS - PESSOA FÍSICA	1.05.21	60.000,00			
3.3.90.36	OUTROS SERVIÇOS DE TERCEIROS - PESSOA FÍSICA	1.05.98	250.000,00			
3.3.90.37	LOCAÇÃO DE MÃO-DE-OBRA	1.05.09	51.000,00			
3.3.90.39	OUTROS SERVIÇOS DE TERCEIROS - PESSOA JURÍDICA	0.01.00	1.170.000,00			
3.3.90.39	OUTROS SERVIÇOS DE TERCEIROS - PESSOA JURÍDICA	0.01.00	1.660.000,00			
3.3.90.39	OUTROS SERVIÇOS DE TERCEIROS - PESSOA JURÍDICA	1.05.09	1.070.000,00			
3.3.90.39	OUTROS SERVIÇOS DE TERCEIROS - PESSOA JURÍDICA	1.05.16	2.000,00			
3.3.90.39	OUTROS SERVIÇOS DE TERCEIROS - PESSOA JURÍDICA	1.05.17	421.000,00			
3.3.90.39	OUTROS SERVIÇOS DE TERCEIROS - PESSOA JURÍDICA	1.05.21	200.000,00			
3.3.90.39	OUTROS SERVIÇOS DE TERCEIROS - PESSOA JURÍDICA	1.05.25	411.000,00			
3.3.90.39	OUTROS SERVIÇOS DE TERCEIROS - PESSOA JURÍDICA	1.05.89	1.350.000,00			
3.3.90.39	OUTROS SERVIÇOS DE TERCEIROS - PESSOA JURÍDICA	1.05.98	140.000,00			
3.3.90.39	OUTROS SERVIÇOS DE TERCEIROS - PESSOA JURÍDICA	2.02.20	3.100.000,00			
3.3.90.47	OBRIGAÇÕES TRIBUTÁRIAS E CONTRIBUTIVAS	0.01.00	279.010,00			
3.3.90.48	OUTROS AUXÍLIOS FINANCEIROS A PESSOA FÍSICA	0.01.00	20.000,00			
3.3.90.91	SENTENÇAS JUDICIAIS	0.01.00	30.000,00			
3.3.90.91	SENTENÇAS JUDICIAIS	0.01.00	50.000,00			
3.3.90.92	DESPESAS DE EXERCÍCIOS ANTERIORES	0.01.00	424.000,00			
3.3.90.92	DESPESAS DE EXERCÍCIOS ANTERIORES	1.05.98	121.000,00			
3.3.90.93	INDENIZAÇÕES E RESTITUIÇÕES	0.01.00	50.000,00			
3.3.90.93	INDENIZAÇÕES E RESTITUIÇÕES	1.05.09	200.000,00			
3.3.90.93	INDENIZAÇÕES E RESTITUIÇÕES	1.05.25	331.000,00			
3.3.90.93	INDENIZAÇÕES E RESTITUIÇÕES	1.05.89	2.047.000,00			
3.3.90.93	INDENIZAÇÕES E RESTITUIÇÕES	1.05.98	7.150.000,00			
4.0.00.00	DESPESAS DE CAPITAL	0.000.000				12.411.000,00
4.4.00.00	INVESTIMENTOS	0.000.000			11.111.000,00	
4.4.90.00	APLICAÇÕES DIRETAS	0.000.000		11.111.000,00		
4.4.90.51	OBRAS E INSTALAÇÕES	0.01.00	200.000,00			
4.4.90.51	OBRAS E INSTALAÇÕES	1.05.25	336.000,00			
4.4.90.51	OBRAS E INSTALAÇÕES	1.05.85	1.200.000,00			
4.4.90.51	OBRAS E INSTALAÇÕES	1.05.98	5.900.000,00			
4.4.90.52	EQUIPAMENTOS E MATERIAL PERMANENTE	0.01.00	150.000,00			
4.4.90.52	EQUIPAMENTOS E MATERIAL PERMANENTE	1.05.25	300.000,00			
4.4.90.52	EQUIPAMENTOS E MATERIAL PERMANENTE	1.05.85	920.000,00			
4.4.90.52	EQUIPAMENTOS E MATERIAL PERMANENTE	1.05.98	2.105.000,00			
4.5.00.00	INVERSÕES FINANCEIRAS	0.000.000			1.000.000,00	
4.5.90.00	APLICAÇÕES DIRETAS	0.000.000		1.000.000,00		

NATUREZA DA DESPESA POR ORGÃO

PODER	03 ENTIDADE SUPERVISIONADA					
ORGÃO	03 FUNDO MUNICIPAL DE EDUCAÇÃO					
Código	Especificação	F.R.	Elemento	Modalidade	Grupo	Categoria Econômica
4.5.90.61	AQUISIÇÃO DE IMÓVEIS	1.05.98	1.000.000,00			
4.6.00.00	AMORTIZAÇÃO DA DÍVIDA	0.000.000			300.000,00	
4.6.90.00	APLICAÇÕES DIRETAS	0.000.000		300.000,00		
4.6.90.71	PRINCIPAL DA DÍVIDA CONTRATUAL RESGATADA	0.01.00	300.000,00			
TOTAL					139.441.610,00	

PREFEITURA MUNICIPAL DE PAUDALHO

AV RAUL BANDEIRA, 21 - CNPJ:11097383/0001-84

Orçamento Programa - Exercício de 2026

Anexo 02

Página 25

NATUREZA DA DESPESA POR ORGÃO

Lei: 1199, Data: 04/11/2025

PODER ORGÃO		03 ENTIDADE SUPERVISIONADA 04 FUNDO MUNICIPAL DO DIREITO DA CRIANÇA E DO ADOLESCENTE				
Código	Especificação	F.R.	Elemento	Modalidade	Grupo	Categoria Econômica
3.0.00.00	DESPESAS CORRENTES	0.000.000				64.000,00
3.1.00.00	PESSOAL E ENCARGOS SOCIAIS	0.000.000			1.000,00	
3.1.90.00	APLICAÇÕES DIRETAS	0.000.000		1.000,00		
3.1.90.04	CONTRATAÇÃO POR TEMPO DETERMINADO	0.01.00	1.000,00			
3.3.00.00	OUTRAS DESPESAS CORRENTES	0.000.000			63.000,00	
3.3.50.00	TRANSFERÊNCIAS A INSTITUIÇÕES PRIVADAS SEM FINS LUCRATIVAS	0.000.000		10.000,00		
3.3.50.43	SUBVENÇÕES SOCIAIS	0.01.00	10.000,00			
3.3.90.00	APLICAÇÕES DIRETAS	0.000.000		53.000,00		
3.3.90.14	DIÁRIAS - CIVIL	0.01.00	3.000,00			
3.3.90.30	MATERIAL DE CONSUMO	0.01.00	2.000,00			
3.3.90.36	OUTROS SERVIÇOS DE TERCEIROS - PESSOA FÍSICA	0.01.00	3.000,00			
3.3.90.39	OUTROS SERVIÇOS DE TERCEIROS - PESSOA JURÍDICA	0.01.00	45.000,00			
4.0.00.00	DESPESAS DE CAPITAL	0.000.000				20.000,00
4.4.00.00	INVESTIMENTOS	0.000.000			20.000,00	
4.4.90.00	APLICAÇÕES DIRETAS	0.000.000		20.000,00		
4.4.90.52	EQUIPAMENTOS E MATERIAL PERMANENTE	0.01.00	20.000,00			
TOTAL						84.000,00

NATUREZA DA DESPESA POR ORGÃO

Lei: 1199, Data: 04/11/2025

PODER	03 ENTIDADE SUPERVISIONADA					
ORGÃO	05 FUNDO DE DESENVOLVIMENTO MUNICIPAL					
Código	Especificação	F.R.	Elemento	Modalidade	Grupo	Categoria Econômica
4.0.00.00	DESPESAS DE CAPITAL	0.000.000				400.000,00
4.4.00.00	INVESTIMENTOS	0.000.000			400.000,00	
4.4.90.00	APLICAÇÕES DIRETAS	0.000.000		400.000,00		
4.4.90.51	OBRAS E INSTALAÇÕES	0.01.00	100.000,00			
4.4.90.51	OBRAS E INSTALAÇÕES	2.02.81	300.000,00			
TOTAL						400.000,00

PREFEITURA MUNICIPAL DE PAUDALHO

AV RAUL BANDEIRA, 21 - CNPJ:11097383/0001-84

Orçamento Programa - Exercício de 2026

Anexo 02

Página 27

NATUREZA DA DESPESA POR ORGÃO

Lei: 1199, Data: 04/11/2025

PODER ORGÃO		03 ENTIDADE SUPERVISIONADA 06 FUNDO MUN. DE AGRICULTURA, ABAST., PECUAR. E PESCA				
Código	Especificação	F.R.	Elemento	Modalidade	Grupo	Categoria Econômica
3.0.00.00	DESPESAS CORRENTES	0.000.000				1.125.000,00
3.1.00.00	PESSOAL E ENCARGOS SOCIAIS	0.000.000			790.000,00	
3.1.90.00	APLICAÇÕES DIRETAS	0.000.000		790.000,00		
3.1.90.04	CONTRATAÇÃO POR TEMPO DETERMINADO	0.01.00	300.000,00			
3.1.90.11	VENCIMENTOS E VANTAGENS FIXAS - PESSOAL CIVIL	0.01.00	350.000,00			
3.1.90.94	INDENIZAÇÕES E RESTITUIÇÕES TRABALHISTAS	0.01.00	140.000,00			
3.3.00.00	OUTRAS DESPESAS CORRENTES	0.000.000			335.000,00	
3.3.90.00	APLICAÇÕES DIRETAS	0.000.000		335.000,00		
3.3.90.14	DIÁRIAS - CIVIL	0.01.00	10.000,00			
3.3.90.30	MATERIAL DE CONSUMO	0.01.00	65.000,00			
3.3.90.32	MATERIAL, BEM OU SERVIÇO PARA DISTRIBUIÇÃO GRATUITA	0.01.00	70.000,00			
3.3.90.36	OUTROS SERVIÇOS DE TERCEIROS - PESSOA FÍSICA	0.01.00	60.000,00			
3.3.90.39	OUTROS SERVIÇOS DE TERCEIROS - PESSOA JURÍDICA	0.01.00	130.000,00			
4.0.00.00	DESPESAS DE CAPITAL	0.000.000				570.890,00
4.4.00.00	INVESTIMENTOS	0.000.000			570.890,00	
4.4.90.00	APLICAÇÕES DIRETAS	0.000.000		570.890,00		
4.4.90.51	OBRAS E INSTALAÇÕES	0.01.00	220.000,00			
4.4.90.51	OBRAS E INSTALAÇÕES	1.05.81	130.890,00			
4.4.90.52	EQUIPAMENTOS E MATERIAL PERMANENTE	0.01.00	170.000,00			
4.4.90.52	EQUIPAMENTOS E MATERIAL PERMANENTE	1.05.81	50.000,00			
TOTAL						1.695.890,00

PREFEITURA MUNICIPAL DE PAUDALHO

AV RAUL BANDEIRA, 21 - CNPJ:11097383/0001-84

Orçamento Programa - Exercício de 2026

Anexo 02

Página 28

NATUREZA DA DESPESA POR ORGÃO

Lei: 1199, Data: 04/11/2025

PODER ORGÃO		03 ENTIDADE SUPERVISIONADA 07 FUNDO MUNICIPAL CINE TEATRO CAMAROTTI				
Código	Especificação	F.R.	Elemento	Modalidade	Grupo	Categoria Econômica
3.0.00.00	DESPESAS CORRENTES	0.000.000				180.000,00
3.1.00.00	PESSOAL E ENCARGOS SOCIAIS	0.000.000			65.000,00	
3.1.90.00	APLICAÇÕES DIRETAS	0.000.000		65.000,00		
3.1.90.04	CONTRATAÇÃO POR TEMPO DETERMINADO	0.01.00	30.000,00			
3.1.90.11	VENCIMENTOS E VANTAGENS FIXAS - PESSOAL CIVIL	0.01.00	30.000,00			
3.1.90.13	OBRIGAÇÕES PATRONAIS	0.01.00	5.000,00			
3.3.00.00	OUTRAS DESPESAS CORRENTES	0.000.000			115.000,00	
3.3.90.00	APLICAÇÕES DIRETAS	0.000.000		115.000,00		
3.3.90.14	DIÁRIAS - CIVIL	0.01.00	5.000,00			
3.3.90.30	MATERIAL DE CONSUMO	0.01.00	50.000,00			
3.3.90.36	OUTROS SERVIÇOS DE TERCEIROS - PESSOA FÍSICA	0.01.00	10.000,00			
3.3.90.39	OUTROS SERVIÇOS DE TERCEIROS - PESSOA JURÍDICA	0.01.00	50.000,00			
4.0.00.00	DESPESAS DE CAPITAL	0.000.000				50.000,00
4.4.00.00	INVESTIMENTOS	0.000.000			50.000,00	
4.4.90.00	APLICAÇÕES DIRETAS	0.000.000		50.000,00		
4.4.90.52	EQUIPAMENTOS E MATERIAL PERMANENTE	0.01.00	50.000,00			
TOTAL						230.000,00

PREFEITURA MUNICIPAL DE PAUDALHO

AV RAUL BANDEIRA, 21 - CNPJ:11097383/0001-84

Orçamento Programa - Exercício de 2026

Anexo 02

Página 29

NATUREZA DA DESPESA POR ORGÃO

Lei: 1199, Data: 04/11/2025

PODER ORGÃO		03 ENTIDADE SUPERVISIONADA 15 FUNDO MUNICIPAL DA MULHER				
Código	Especificação	F.R.	Elemento	Modalidade	Grupo	Categoria Econômica
3.0.00.00	DESPESAS CORRENTES	0.000.000				885.000,00
3.1.00.00	PESSOAL E ENCARGOS SOCIAIS	0.000.000			559.000,00	
3.1.90.00	APLICAÇÕES DIRETAS	0.000.000		559.000,00		
3.1.90.04	CONTRATAÇÃO POR TEMPO DETERMINADO	0.01.00	25.000,00			
3.1.90.04	CONTRATAÇÃO POR TEMPO DETERMINADO	1.01.00	100.000,00			
3.1.90.11	VENCIMENTOS E VANTAGENS FIXAS - PESSOAL CIVIL	0.01.00	325.000,00			
3.1.90.13	OBRIGAÇÕES PATRONAIS	0.01.00	9.000,00			
3.1.90.94	INDENIZAÇÕES E RESTITUIÇÕES TRABALHISTAS	0.01.00	100.000,00			
3.3.00.00	OUTRAS DESPESAS CORRENTES	0.000.000			326.000,00	
3.3.90.00	APLICAÇÕES DIRETAS	0.000.000		326.000,00		
3.3.90.14	DIÁRIAS - CIVIL	0.01.00	25.000,00			
3.3.90.30	MATERIAL DE CONSUMO	0.01.00	67.000,00			
3.3.90.30	MATERIAL DE CONSUMO	1.01.00	30.000,00			
3.3.90.33	PASSAGENS E DESPESAS COM LOCOMOÇÃO	0.01.00	15.000,00			
3.3.90.36	OUTROS SERVIÇOS DE TERCEIROS - PESSOA FÍSICA	0.01.00	77.000,00			
3.3.90.36	OUTROS SERVIÇOS DE TERCEIROS - PESSOA FÍSICA	1.01.00	10.000,00			
3.3.90.39	OUTROS SERVIÇOS DE TERCEIROS - PESSOA JURÍDICA	0.01.00	102.000,00			
4.0.00.00	DESPESAS DE CAPITAL	0.000.000				25.000,00
4.4.00.00	INVESTIMENTOS	0.000.000			25.000,00	
4.4.90.00	APLICAÇÕES DIRETAS	0.000.000		25.000,00		
4.4.90.52	EQUIPAMENTOS E MATERIAL PERMANENTE	0.01.00	25.000,00			
TOTAL						910.000,00

PREFEITURA MUNICIPAL DE PAUDALHO

AV RAUL BANDEIRA, 21 - CNPJ:11097383/0001-84

Orçamento Programa - Exercício de 2026

Anexo 02

Página 30

NATUREZA DA DESPESA POR ORGÃO

Lei: 1199, Data: 04/11/2025

PODER ORGÃO		03 ENTIDADE SUPERVISIONADA 17 FUNDO MUNICIPAL DE DIREITOS DO IDOSO				
Código	Especificação	F.R.	Elemento	Modalidade	Grupo	Categoria Econômica
3.0.00.00	DESPESAS CORRENTES	0.000.000				29.000,00
3.3.00.00	OUTRAS DESPESAS CORRENTES	0.000.000			29.000,00	
3.3.50.00	TRANSFERÊNCIAS A INSTITUIÇÕES PRIVADAS SEM FINS LUCRATIVAS	0.000.000		11.000,00		
3.3.50.41	CONTRIBUIÇÕES	0.01.00	4.000,00			
3.3.50.43	SUBVENÇÕES SOCIAIS	0.01.00	7.000,00			
3.3.90.00	APLICAÇÕES DIRETAS	0.000.000		18.000,00		
3.3.90.14	DIÁRIAS - CIVIL	0.01.00	2.000,00			
3.3.90.30	MATERIAL DE CONSUMO	0.01.00	4.000,00			
3.3.90.33	PASSAGENS E DESPESAS COM LOCOMOÇÃO	0.01.00	2.000,00			
3.3.90.36	OUTROS SERVIÇOS DE TERCEIROS - PESSOA FÍSICA	0.01.00	4.000,00			
3.3.90.39	OUTROS SERVIÇOS DE TERCEIROS - PESSOA JURÍDICA	0.01.00	4.000,00			
3.3.90.41	CONTRIBUIÇÕES	0.01.00	2.000,00			
4.0.00.00	DESPESAS DE CAPITAL	0.000.000				10.000,00
4.4.00.00	INVESTIMENTOS	0.000.000			10.000,00	
4.4.90.00	APLICAÇÕES DIRETAS	0.000.000		10.000,00		
4.4.90.52	EQUIPAMENTOS E MATERIAL PERMANENTE	0.01.00	10.000,00			
TOTAL						39.000,00

PREFEITURA MUNICIPAL DE PAUDALHO

AV RAUL BANDEIRA, 21 - CNPJ:11097383/0001-84

Orçamento Programa - Exercício de 2026

Anexo 02

Página 31

NATUREZA DA DESPESA POR ORGÃO

Lei: 1199, Data: 04/11/2025

PODER ORGÃO		03 ENTIDADE SUPERVISIONADA 18 FUNDO MUNICIPAL DE TURISMO				
Código	Especificação	F.R.	Elemento	Modalidade	Grupo	Categoria Econômica
3.0.00.00	DESPESAS CORRENTES	0.000.000				682.000,00
3.1.00.00	PESSOAL E ENCARGOS SOCIAIS	0.000.000			430.000,00	
3.1.90.00	APLICAÇÕES DIRETAS	0.000.000		430.000,00		
3.1.90.04	CONTRATAÇÃO POR TEMPO DETERMINADO	0.01.00	150.000,00			
3.1.90.11	VENCIMENTOS E VANTAGENS FIXAS - PESSOAL CIVIL	0.01.00	150.000,00			
3.1.90.13	OBRIGAÇÕES PATRONAIS	0.01.00	80.000,00			
3.1.90.94	INDENIZAÇÕES E RESTITUIÇÕES TRABALHISTAS	0.01.00	50.000,00			
3.3.00.00	OUTRAS DESPESAS CORRENTES	0.000.000			252.000,00	
3.3.90.00	APLICAÇÕES DIRETAS	0.000.000		252.000,00		
3.3.90.14	DIÁRIAS - CIVIL	0.01.00	10.000,00			
3.3.90.30	MATERIAL DE CONSUMO	0.01.00	67.000,00			
3.3.90.36	OUTROS SERVIÇOS DE TERCEIROS - PESSOA FÍSICA	0.01.00	55.000,00			
3.3.90.39	OUTROS SERVIÇOS DE TERCEIROS - PESSOA JURÍDICA	0.01.00	120.000,00			
4.0.00.00	DESPESAS DE CAPITAL	0.000.000				2.620.000,00
4.4.00.00	INVESTIMENTOS	0.000.000			2.620.000,00	
4.4.90.00	APLICAÇÕES DIRETAS	0.000.000		2.620.000,00		
4.4.90.51	OBRAS E INSTALAÇÕES	0.01.00	250.000,00			
4.4.90.51	OBRAS E INSTALAÇÕES	1.05.81	2.270.000,00			
4.4.90.52	EQUIPAMENTOS E MATERIAL PERMANENTE	0.01.00	100.000,00			
TOTAL						3.302.000,00

PREFEITURA MUNICIPAL DE PAUDALHO

AV RAUL BANDEIRA, 21 - CNPJ:11097383/0001-84

Orçamento Programa - Exercício de 2026

Anexo 02

Página 32

NATUREZA DA DESPESA POR ORGÃO

Lei: 1199, Data: 04/11/2025

PODER ORGÃO		03 ENTIDADE SUPERVISIONADA 19 FUNDO MUNICIPAL DE CULTURA				
Código	Especificação	F.R.	Elemento	Modalidade	Grupo	Categoria Econômica
3.0.00.00	DESPESAS CORRENTES	0.000.000				13.117.500,00
3.1.00.00	PESSOAL E ENCARGOS SOCIAIS	0.000.000			1.207.000,00	
3.1.90.00	APLICAÇÕES DIRETAS	0.000.000		1.207.000,00		
3.1.90.04	CONTRATAÇÃO POR TEMPO DETERMINADO	0.01.00	255.000,00			
3.1.90.11	VENCIMENTOS E VANTAGENS FIXAS - PESSOAL CIVIL	0.01.00	550.000,00			
3.1.90.13	OBRIGAÇÕES PATRONAIS	0.01.00	182.000,00			
3.1.90.94	INDENIZAÇÕES E RESTITUIÇÕES TRABALHISTAS	0.01.00	220.000,00			
3.2.00.00	JUROS E ENCARGOS DA DÍVIDA	0.000.000			500,00	
3.2.90.00	APLICAÇÕES DIRETAS	0.000.000		500,00		
3.2.90.21	JUROS SOBRE A DÍVIDA POR CONTRATO	0.01.00	500,00			
3.3.00.00	OUTRAS DESPESAS CORRENTES	0.000.000			11.910.000,00	
3.3.50.00	TRANSFERÊNCIAS A INSTITUIÇÕES PRIVADAS SEM FINS LUCRATIVAS	0.000.000		900.000,00		
3.3.50.43	SUBVENÇÕES SOCIAIS	0.01.00	900.000,00			
3.3.90.00	APLICAÇÕES DIRETAS	0.000.000		11.010.000,00		
3.3.90.14	DIÁRIAS - CIVIL	0.01.00	30.000,00			
3.3.90.30	MATERIAL DE CONSUMO	0.01.00	925.000,00			
3.3.90.31	PREMIAÇÕES CULTURAIS, ARTÍSTICAS, CIENTÍFICAS, DESPORTIVAS	0.05.50	750.000,00			
3.3.90.31	PREMIAÇÕES CULTURAIS, ARTÍSTICAS, CIENTÍFICAS, DESPORTIVAS	1.05.50	10.000,00			
3.3.90.32	MATERIAL, BEM OU SERVIÇO PARA DISTRIBUIÇÃO GRATUITA	0.01.00	50.000,00			
3.3.90.36	OUTROS SERVIÇOS DE TERCEIROS - PESSOA FÍSICA	0.01.00	585.000,00			
3.3.90.36	OUTROS SERVIÇOS DE TERCEIROS - PESSOA FÍSICA	0.05.50	50.000,00			
3.3.90.36	OUTROS SERVIÇOS DE TERCEIROS - PESSOA FÍSICA	1.05.50	10.000,00			
3.3.90.36	OUTROS SERVIÇOS DE TERCEIROS - PESSOA FÍSICA	1.05.50	10.000,00			
3.3.90.39	OUTROS SERVIÇOS DE TERCEIROS - PESSOA JURÍDICA	0.01.00	8.205.000,00			
3.3.90.39	OUTROS SERVIÇOS DE TERCEIROS - PESSOA JURÍDICA	0.05.50	50.000,00			
3.3.90.39	OUTROS SERVIÇOS DE TERCEIROS - PESSOA JURÍDICA	1.05.50	10.000,00			
3.3.90.39	OUTROS SERVIÇOS DE TERCEIROS - PESSOA JURÍDICA	1.05.50	15.000,00			
3.3.90.47	OBRIGAÇÕES TRIBUTÁRIAS E CONTRIBUTIVAS	1.05.50	1.000,00			
3.3.90.47	OBRIGAÇÕES TRIBUTÁRIAS E CONTRIBUTIVAS	1.05.50	1.000,00			
3.3.90.48	OUTROS AUXÍLIOS FINANCEIROS A PESSOA FÍSICA	0.01.00	50.000,00			
3.3.90.48	OUTROS AUXÍLIOS FINANCEIROS A PESSOA FÍSICA	0.05.50	50.000,00			
3.3.90.92	DESPESAS DE EXERCÍCIOS ANTERIORES	0.01.00	5.000,00			
3.3.90.93	INDENIZAÇÕES E RESTITUIÇÕES	0.01.00	35.000,00			
3.3.90.93	INDENIZAÇÕES E RESTITUIÇÕES	1.05.50	40.000,00			
3.3.90.93	INDENIZAÇÕES E RESTITUIÇÕES	1.05.50	128.000,00			
4.0.00.00	DESPESAS DE CAPITAL	0.000.000				100.000,00
4.4.00.00	INVESTIMENTOS	0.000.000			100.000,00	
4.4.90.00	APLICAÇÕES DIRETAS	0.000.000		100.000,00		
4.4.90.51	OBRAS E INSTALAÇÕES	0.01.00	50.000,00			
4.4.90.52	EQUIPAMENTOS E MATERIAL PERMANENTE	0.01.00	50.000,00			
TOTAL						13.217.500,00

PREFEITURA MUNICIPAL DE PAUDALHO

AV RAUL BANDEIRA, 21 - CNPJ:11097383/0001-84

Orçamento Programa - Exercício de 2026

Anexo 02

Página 33

NATUREZA DA DESPESA POR ORGÃO

Lei: 1199, Data: 04/11/2025

PODER ORGÃO		04 AUTARQUIAS 01 AUTARQUIA MUNICIPAIS				
Código	Especificação	F.R.	Elemento	Modalidade	Grupo	Categoria Econômica
3.0.00.00	DESPESAS CORRENTES	0.000.000				2.255.000,00
3.1.00.00	PESSOAL E ENCARGOS SOCIAIS	0.000.000			1.949.000,00	
3.1.90.00	APLICAÇÕES DIRETAS	0.000.000		1.949.000,00		
3.1.90.04	CONTRATAÇÃO POR TEMPO DETERMINADO	0.01.00	82.000,00			
3.1.90.11	VENCIMENTOS E VANTAGENS FIXAS - PESSOAL CIVIL	0.01.00	1.265.000,00			
3.1.90.13	OBRIGAÇÕES PATRONAIS	0.01.00	243.000,00			
3.1.90.94	INDENIZAÇÕES E RESTITUIÇÕES TRABALHISTAS	0.01.00	359.000,00			
3.3.00.00	OUTRAS DESPESAS CORRENTES	0.000.000			306.000,00	
3.3.90.00	APLICAÇÕES DIRETAS	0.000.000		306.000,00		
3.3.90.14	DIÁRIAS - CIVIL	0.01.00	5.000,00			
3.3.90.30	MATERIAL DE CONSUMO	0.01.00	51.000,00			
3.3.90.35	SERVIÇOS DE CONSULTORIA	0.01.00	70.000,00			
3.3.90.36	OUTROS SERVIÇOS DE TERCEIROS - PESSOA FÍSICA	0.01.00	30.000,00			
3.3.90.39	OUTROS SERVIÇOS DE TERCEIROS - PESSOA JURÍDICA	0.01.00	145.000,00			
3.3.90.92	DESPESAS DE EXERCÍCIOS ANTERIORES	0.01.00	2.000,00			
3.3.90.93	INDENIZAÇÕES E RESTITUIÇÕES	0.01.00	3.000,00			
4.0.00.00	DESPESAS DE CAPITAL	0.000.000				190.000,00
4.4.00.00	INVESTIMENTOS	0.000.000			90.000,00	
4.4.90.00	APLICAÇÕES DIRETAS	0.000.000		90.000,00		
4.4.90.51	OBRAS E INSTALAÇÕES	0.01.00	40.000,00			
4.4.90.52	EQUIPAMENTOS E MATERIAL PERMANENTE	0.01.00	50.000,00			
4.5.00.00	INVERSÕES FINANCEIRAS	0.000.000			100.000,00	
4.5.90.00	APLICAÇÕES DIRETAS	0.000.000		100.000,00		
4.5.90.61	AQUISIÇÃO DE IMÓVEIS	0.01.00	100.000,00			
TOTAL						2.445.000,00

TOTAL GERAL	340.000.000,00
-------------	----------------

PREFEITURA MUNICIPAL DE PAUDALHO

AV RAUL BANDEIRA, 21 - CNPJ:11097383/0001-84

Anexo 02

Página 1

Orçamento Programa - Exercício de 2026

NATUREZA DA DESPESA POR ORGÃO E UNIDADE

Lei: 1199, Data: 04/11/2025

PODER 01 PODER LEGISLATIVO						
ORGÃO 01 CORPO DELIBERATIVO DA SECRETARIA						
UNIDADE 00 CORPO DELIBERATIVO DA SECRETARIA						
Código	Especificação	F.R.	Elemento	Modalidade	Grupo	Categoria Econômica
3.0.00.00	DESPESAS CORRENTES	0.000.000				9.330.000,00
3.1.00.00	PESSOAL E ENCARGOS SOCIAIS	0.000.000			5.670.000,00	
3.1.90.00	APLICAÇÕES DIRETAS	0.000.000		5.670.000,00		
3.1.90.11	VENCIMENTOS E VANTAGENS FIXAS - PESSOAL CIVIL	0.01.00	4.800.000,00			
3.1.90.13	OBRIGAÇÕES PATRONAIS	0.01.00	850.000,00			
3.1.90.91	SENTENÇAS JUDICIAIS	0.01.00	20.000,00			
3.3.00.00	OUTRAS DESPESAS CORRENTES	0.000.000			3.660.000,00	
3.3.90.00	APLICAÇÕES DIRETAS	0.000.000		3.660.000,00		
3.3.90.14	DIÁRIAS - CIVIL	0.01.00	75.000,00			
3.3.90.30	MATERIAL DE CONSUMO	0.01.00	150.000,00			
3.3.90.33	PASSAGENS E DESPESAS COM LOCOMOÇÃO	0.01.00	10.000,00			
3.3.90.36	OUTROS SERVIÇOS DE TERCEIROS - PESSOA FÍSICA	0.01.00	70.000,00			
3.3.90.39	OUTROS SERVIÇOS DE TERCEIROS - PESSOA JURÍDICA	0.01.00	1.000.000,00			
3.3.90.47	OBRIGAÇÕES TRIBUTÁRIAS E CONTRIBUTIVAS	0.01.00	5.000,00			
3.3.90.92	DESPESAS DE EXERCÍCIOS ANTERIORES	0.01.00	10.000,00			
3.3.90.93	INDENIZAÇÕES E RESTITUIÇÕES	0.01.00	2.340.000,00			
4.0.00.00	DESPESAS DE CAPITAL	0.000.000				170.000,00
4.4.00.00	INVESTIMENTOS	0.000.000			170.000,00	
4.4.90.00	APLICAÇÕES DIRETAS	0.000.000		170.000,00		
4.4.90.51	OBRAS E INSTALAÇÕES	0.01.00	100.000,00			
4.4.90.52	EQUIPAMENTOS E MATERIAL PERMANENTE	0.01.00	70.000,00			
TOTAL						9.500.000,00

PREFEITURA MUNICIPAL DE PAUDALHO

AV RAUL BANDEIRA, 21 - CNPJ 11097383/0001-84

Anexo 02

Página 2

Orçamento Programa - Exercício de 2026

NATUREZA DA DESPESA POR ORGÃO E UNIDADE

Lei: 1199, Data: 04/11/2025

PODER	02	PODER EXECUTIVO				
ORGÃO	01	SECRETARIA MUNICIPAL DA CHEFIA DO GABINETE				
UNIDADE	01	SECRETARIA DA CHEFIA DO GABINETE				
Código	Especificação	F.R.	Elemento	Modalidade	Grupo	Categoria Econômica
3.0.00.00	DESPESAS CORRENTES	0.000.000				2.578.000,00
3.1.00.00	PESSOAL E ENCARGOS SOCIAIS	0.000.000			2.138.000,00	
3.1.90.00	APLICAÇÕES DIRETAS	0.000.000		2.138.000,00		
3.1.90.11	VENCIMENTOS E VANTAGENS FIXAS - PESSOAL CIVIL	0.01.00	1.588.000,00			
3.1.90.94	INDENIZAÇÕES E RESTITUIÇÕES TRABALHISTAS	0.01.00	550.000,00			
3.3.00.00	OUTRAS DESPESAS CORRENTES	0.000.000			440.000,00	
3.3.90.00	APLICAÇÕES DIRETAS	0.000.000		440.000,00		
3.3.90.14	DIÁRIAS - CIVIL	0.01.00	30.000,00			
3.3.90.30	MATERIAL DE CONSUMO	0.01.00	100.000,00			
3.3.90.33	PASSAGENS E DESPESAS COM LOCOMOÇÃO	0.01.00	50.000,00			
3.3.90.36	OUTROS SERVIÇOS DE TERCEIROS - PESSOA FÍSICA	0.01.00	50.000,00			
3.3.90.39	OUTROS SERVIÇOS DE TERCEIROS - PESSOA JURÍDICA	0.01.00	200.000,00			
3.3.90.92	DESPESAS DE EXERCÍCIOS ANTERIORES	0.01.00	10.000,00			
4.0.00.00	DESPESAS DE CAPITAL	0.000.000				20.000,00
4.4.00.00	INVESTIMENTOS	0.000.000			20.000,00	
4.4.90.00	APLICAÇÕES DIRETAS	0.000.000		20.000,00		
4.4.90.52	EQUIPAMENTOS E MATERIAL PERMANENTE	0.01.00	20.000,00			
TOTAL						2.598.000,00

PREFEITURA MUNICIPAL DE PAUDALHO

AV RAUL BANDEIRA, 21 - CNPJ:11097383/0001-84

Anexo 02

Página 3

Orçamento Programa - Exercício de 2026

NATUREZA DA DESPESA POR ORGÃO E UNIDADE

Lei: 1199, Data: 04/11/2025

PODER	02	PODER EXECUTIVO				
ORGÃO	01	SECRETARIA MUNICIPAL DA CHEFIA DO GABINETE				
UNIDADE	04	CONTROLADORIA GERAL DO MUNICÍPIO				
Código	Especificação	F.R.	Elemento	Modalidade	Grupo	Categoria Econômica
3.0.00.00	DESPESAS CORRENTES	0.000.000				446.000,00
3.1.00.00	PESSOAL E ENCARGOS SOCIAIS	0.000.000			380.000,00	
3.1.90.00	APLICAÇÕES DIRETAS	0.000.000		380.000,00		
3.1.90.11	VENCIMENTOS E VANTAGENS FIXAS - PESSOAL CIVIL	0.01.00	300.000,00			
3.1.90.94	INDENIZAÇÕES E RESTITUIÇÕES TRABALHISTAS	0.01.00	80.000,00			
3.3.00.00	OUTRAS DESPESAS CORRENTES	0.000.000			66.000,00	
3.3.90.00	APLICAÇÕES DIRETAS	0.000.000		66.000,00		
3.3.90.14	DIÁRIAS - CIVIL	0.01.00	6.000,00			
3.3.90.39	OUTROS SERVIÇOS DE TERCEIROS - PESSOA JURÍDICA	0.01.00	60.000,00			
TOTAL						446.000,00

PREFEITURA MUNICIPAL DE PAUDALHO

AV RAUL BANDEIRA, 21 - CNPJ:11097383/0001-84

Anexo 02

Página 4

Orçamento Programa - Exercício de 2026

NATUREZA DA DESPESA POR ORGÃO E UNIDADE

Lei: 1199, Data: 04/11/2025

PODER 02 PODER EXECUTIVO						
ORGÃO 01 SECRETARIA MUNICIPAL DA CHEFIA DO GABINETE						
UNIDADE 06 CONSELHO TUTELAR						
Código	Especificação	F.R.	Elemento	Modalidade	Grupo	Categoria Econômica
3.0.00.00	DESPESAS CORRENTES	0.000.000				311.000,00
3.1.00.00	PESSOAL E ENCARGOS SOCIAIS	0.000.000			236.000,00	
3.1.90.00	APLICAÇÕES DIRETAS	0.000.000		236.000,00		
3.1.90.04	CONTRATAÇÃO POR TEMPO DETERMINADO	0.01.00	20.000,00			
3.1.90.11	VENCIMENTOS E VANTAGENS FIXAS - PESSOAL CIVIL	0.01.00	200.000,00			
3.1.90.94	INDENIZAÇÕES E RESTITUIÇÕES TRABALHISTAS	0.01.00	16.000,00			
3.3.00.00	OUTRAS DESPESAS CORRENTES	0.000.000			75.000,00	
3.3.90.00	APLICAÇÕES DIRETAS	0.000.000		75.000,00		
3.3.90.14	DIÁRIAS - CIVIL	0.01.00	10.000,00			
3.3.90.30	MATERIAL DE CONSUMO	0.01.00	20.000,00			
3.3.90.36	OUTROS SERVIÇOS DE TERCEIROS - PESSOA FÍSICA	0.01.00	30.000,00			
3.3.90.39	OUTROS SERVIÇOS DE TERCEIROS - PESSOA JURÍDICA	0.01.00	10.000,00			
3.3.90.92	DESPESAS DE EXERCÍCIOS ANTERIORES	0.01.00	5.000,00			
TOTAL						311.000,00

PREFEITURA MUNICIPAL DE PAUDALHO

AV RAUL BANDEIRA, 21 - CNPJ:11097383/0001-84

Anexo 02

Página 5

Orçamento Programa - Exercício de 2026

NATUREZA DA DESPESA POR ORGÃO E UNIDADE

Lei: 1199, Data: 04/11/2025

PODER 02 PODER EXECUTIVO						
ORGÃO 01 SECRETARIA MUNICIPAL DA CHEFIA DO GABINETE						
UNIDADE 08 OUVIDORIA MUNICIPAL						
Código	Especificação	F.R.	Elemento	Modalidade	Grupo	Categoria Econômica
3.0.00.00	DESPESAS CORRENTES	0.000.000				15.000,00
3.3.00.00	OUTRAS DESPESAS CORRENTES	0.000.000			15.000,00	
3.3.90.00	APLICAÇÕES DIRETAS	0.000.000		15.000,00		
3.3.90.14	DIÁRIAS - CIVIL	0.01.00	5.000,00			
3.3.90.30	MATERIAL DE CONSUMO	0.01.00	10.000,00			
TOTAL						15.000,00

PREFEITURA MUNICIPAL DE PAUDALHO

AV RAUL BANDEIRA, 21 - CNPJ 11097383/0001-84

Anexo 02

Página 6

Orçamento Programa - Exercício de 2026

NATUREZA DA DESPESA POR ORGÃO E UNIDADE

Lei: 1199, Data: 04/11/2025

PODER	02	PODER EXECUTIVO				
ORGÃO	02	PROCURADORIA GERAL DO MUNICÍPIO				
UNIDADE	01	PROCURADORIA GERAL DO MUNICÍPIO				
Código	Especificação	F.R.	Elemento	Modalidade	Grupo	Categoria Econômica
3.0.00.00	DESPESAS CORRENTES	0.000.000				2.432.000,00
3.1.00.00	PESSOAL E ENCARGOS SOCIAIS	0.000.000			2.117.000,00	
3.1.90.00	APLICAÇÕES DIRETAS	0.000.000		2.117.000,00		
3.1.90.11	VENCIMENTOS E VANTAGENS FIXAS - PESSOAL CIVIL	0.01.00	637.000,00			
3.1.90.91	SENTENÇAS JUDICIAIS	0.01.00	1.300.000,00			
3.1.90.94	INDENIZAÇÕES E RESTITUIÇÕES TRABALHISTAS	0.01.00	180.000,00			
3.3.00.00	OUTRAS DESPESAS CORRENTES	0.000.000			315.000,00	
3.3.90.00	APLICAÇÕES DIRETAS	0.000.000		315.000,00		
3.3.90.14	DIÁRIAS - CIVIL	0.01.00	5.000,00			
3.3.90.36	OUTROS SERVIÇOS DE TERCEIROS - PESSOA FÍSICA	0.01.00	10.000,00			
3.3.90.39	OUTROS SERVIÇOS DE TERCEIROS - PESSOA JURÍDICA	0.01.00	200.000,00			
3.3.90.91	SENTENÇAS JUDICIAIS	0.01.00	50.000,00			
3.3.90.93	INDENIZAÇÕES E RESTITUIÇÕES	0.01.00	50.000,00			
TOTAL						2.432.000,00

PREFEITURA MUNICIPAL DE PAUDALHO

AV RAUL BANDEIRA, 21 - CNPJ:11097383/0001-84

Anexo 02

Página 7

Orçamento Programa - Exercício de 2026

NATUREZA DA DESPESA POR ORGÃO E UNIDADE

Lei: 1199, Data: 04/11/2025

PODER 02 PODER EXECUTIVO						
ORGÃO 03 SECRETARIA DE ADMINISTRAÇÃO E FINANÇAS						
UNIDADE 01 SECRETARIA DE ADMINISTRAÇÃO E FINANÇAS						
Código	Especificação	F.R.	Elemento	Modalidade	Grupo	Categoria Econômica
3.0.00.00	DESPESAS CORRENTES	0.000.000				17.263.000,00
3.1.00.00	PESSOAL E ENCARGOS SOCIAIS	0.000.000			12.423.000,00	
3.1.90.00	APLICAÇÕES DIRETAS	0.000.000		12.423.000,00		
3.1.90.01	APOSENTADORIAS, RESERVA REMUNERADA E REFORMAS	0.01.00	500.000,00			
3.1.90.03	PENSÕES	0.01.00	100.000,00			
3.1.90.04	CONTRATAÇÃO POR TEMPO DETERMINADO	0.01.00	203.000,00			
3.1.90.11	VENCIMENTOS E VANTAGENS FIXAS - PESSOAL CIVIL	0.01.00	1.620.000,00			
3.1.90.13	OBRIGAÇÕES PATRONAIS	0.01.00	3.200.000,00			
3.1.90.91	SENTENÇAS JUDICIAIS	0.01.00	50.000,00			
3.1.90.91	SENTENÇAS JUDICIAIS	1.05.81	6.000.000,00			
3.1.90.92	DESPESAS DE EXERCÍCIOS ANTERIORES	0.01.00	10.000,00			
3.1.90.94	INDENIZAÇÕES E RESTITUIÇÕES TRABALHISTAS	0.01.00	710.000,00			
3.1.90.96	RESSARCIMENTO DE DESPESAS DE PESSOAL REQUISITADO	0.01.00	30.000,00			
3.2.00.00	JUROS E ENCARGOS DA DÍVIDA	0.000.000			510.000,00	
3.2.90.00	APLICAÇÕES DIRETAS	0.000.000		510.000,00		
3.2.90.21	JUROS SOBRE A DÍVIDA POR CONTRATO	0.01.00	500.000,00			
3.2.90.22	OUTROS ENCARGOS SOBRE A DÍVIDA POR CONTRATO	0.01.00	10.000,00			
3.3.00.00	OUTRAS DESPESAS CORRENTES	0.000.000			4.330.000,00	
3.3.71.00	TRANSFERÊNCIA A CONSÓRCIOS PÚBLICOS	0.000.000		100.000,00		
3.3.71.70	RATEIO PELA PARTICIPAÇÃO EM CONSÓRCIO PÚBLICO	0.01.00	100.000,00			
3.3.90.00	APLICAÇÕES DIRETAS	0.000.000		4.230.000,00		
3.3.90.14	DIÁRIAS - CIVIL	0.01.00	30.000,00			
3.3.90.30	MATERIAL DE CONSUMO	0.01.00	220.000,00			
3.3.90.33	PASSAGENS E DESPESAS COM LOCOMOÇÃO	0.01.00	30.000,00			
3.3.90.36	OUTROS SERVIÇOS DE TERCEIROS - PESSOA FÍSICA	0.01.00	110.000,00			
3.3.90.39	OUTROS SERVIÇOS DE TERCEIROS - PESSOA JURÍDICA	0.01.00	2.025.000,00			
3.3.90.47	OBRIGAÇÕES TRIBUTÁRIAS E CONTRIBUTIVAS	0.01.00	1.600.000,00			
3.3.90.91	SENTENÇAS JUDICIAIS	0.01.00	15.000,00			
3.3.90.92	DESPESAS DE EXERCÍCIOS ANTERIORES	0.01.00	50.000,00			
3.3.90.93	INDENIZAÇÕES E RESTITUIÇÕES	0.01.00	50.000,00			
3.3.90.93	INDENIZAÇÕES E RESTITUIÇÕES	1.05.81	100.000,00			
4.0.00.00	DESPESAS DE CAPITAL	0.000.000				10.350.000,00
4.4.00.00	INVESTIMENTOS	0.000.000			250.000,00	
4.4.90.00	APLICAÇÕES DIRETAS	0.000.000		250.000,00		
4.4.90.51	OBRAS E INSTALAÇÕES	0.01.00	50.000,00			
4.4.90.52	EQUIPAMENTOS E MATERIAL PERMANENTE	0.01.00	200.000,00			
4.5.00.00	INVERSÕES FINANCEIRAS	0.000.000			100.000,00	
4.5.90.00	APLICAÇÕES DIRETAS	0.000.000		100.000,00		
4.5.90.61	AQUISIÇÃO DE IMÓVEIS	0.01.00	100.000,00			
4.6.00.00	AMORTIZAÇÃO DA DÍVIDA	0.000.000			10.000.000,00	
4.6.90.00	APLICAÇÕES DIRETAS	0.000.000		10.000.000,00		
4.6.90.71	PRINCIPAL DA DÍVIDA CONTRATUAL RESGATADA	0.01.00	10.000.000,00			
9.0.00.00	RESERVA DE CONTINGÊNCIA	0.000.000				2.000.000,00
9.9.00.00	RESERVA DE CONTINGÊNCIA	0.000.000			2.000.000,00	
9.9.99.00	A DEFINIR	0.000.000		2.000.000,00		
9.9.99.99	A CLASSIFICAR	0.01.00	2.000.000,00			
TOTAL						29.613.000,00

PREFEITURA MUNICIPAL DE PAUDALHO

AV RAUL BANDEIRA, 21 - CNPJ 11097383/0001-84

Anexo 02

Página 8

Orçamento Programa - Exercício de 2026

NATUREZA DA DESPESA POR ORGÃO E UNIDADE

Lei: 1199, Data: 04/11/2025

PODER	02 PODER EXECUTIVO					
ORGÃO	06 SECRETARIA DE GOVERNO					
UNIDADE	01 SECRETARIA DE GOVERNO E SEGURANÇA CIDADÃ					
Código	Especificação	F.R.	Elemento	Modalidade	Grupo	Categoria Econômica
3.0.00.00	DESPESAS CORRENTES	0.000.000				3.160.000,00
3.1.00.00	PESSOAL E ENCARGOS SOCIAIS	0.000.000			2.840.000,00	
3.1.90.00	APLICAÇÕES DIRETAS	0.000.000		2.840.000,00		
3.1.90.04	CONTRATAÇÃO POR TEMPO DETERMINADO	0.01.00	40.000,00			
3.1.90.11	VENCIMENTOS E VANTAGENS FIXAS - PESSOAL CIVIL	0.01.00	1.900.000,00			
3.1.90.94	INDENIZAÇÕES E RESTITUIÇÕES TRABALHISTAS	0.01.00	900.000,00			
3.3.00.00	OUTRAS DESPESAS CORRENTES	0.000.000			320.000,00	
3.3.90.00	APLICAÇÕES DIRETAS	0.000.000		320.000,00		
3.3.90.14	DIÁRIAS - CIVIL	0.01.00	10.000,00			
3.3.90.30	MATERIAL DE CONSUMO	0.01.00	200.000,00			
3.3.90.36	OUTROS SERVIÇOS DE TERCEIROS - PESSOA FÍSICA	0.01.00	50.000,00			
3.3.90.39	OUTROS SERVIÇOS DE TERCEIROS - PESSOA JURÍDICA	0.01.00	60.000,00			
4.0.00.00	DESPESAS DE CAPITAL	0.000.000				10.000,00
4.4.00.00	INVESTIMENTOS	0.000.000			10.000,00	
4.4.90.00	APLICAÇÕES DIRETAS	0.000.000		10.000,00		
4.4.90.52	EQUIPAMENTOS E MATERIAL PERMANENTE	0.01.00	10.000,00			
TOTAL						3.170.000,00

PREFEITURA MUNICIPAL DE PAUDALHO

AV RAUL BANDEIRA, 21 - CNPJ:11097383/0001-84

Anexo 02

Página 9

Orçamento Programa - Exercício de 2026

NATUREZA DA DESPESA POR ORGÃO E UNIDADE

Lei: 1199, Data: 04/11/2025

PODER 02 PODER EXECUTIVO						
ORGÃO 08 SECRETARIA DE SAÚDE						
UNIDADE 01 SECRETARIA DE SAÚDE						
Código	Especificação	F.R.	Elemento	Modalidade	Grupo	Categoria Econômica
3.0.00.00	DESPESAS CORRENTES	0.000.000				10.000,00
3.3.00.00	OUTRAS DESPESAS CORRENTES	0.000.000			10.000.00	
3.3.90.00	APLICAÇÕES DIRETAS	0.000.000		10.000,00		
3.3.90.36	OUTROS SERVIÇOS DE TERCEIROS - PESSOA FÍSICA	0.01.00	5.000,00			
3.3.90.39	OUTROS SERVIÇOS DE TERCEIROS - PESSOA JURÍDICA	0.01.00	5.000,00			
TOTAL						10.000,00

PREFEITURA MUNICIPAL DE PAUDALHO

AV RAUL BANDEIRA, 21 - CNPJ 11097383/0001-84

Anexo 02

Página 10

Orçamento Programa - Exercício de 2026

NATUREZA DA DESPESA POR ORGÃO E UNIDADE

Lei: 1199, Data: 04/11/2025

<div> <div>PODER</div> <div>02 PODER EXECUTIVO</div> </div>						
<div> <div>ORGÃO</div> <div>13 SECRETARIA DE DESENVOLVIMENTO URBANO E MEIO AMBIENTE</div> </div>						
<div> <div>UNIDADE</div> <div>01 SECRETARIA DE DESENVOLVIMENTO URBANO E MEIO AMBIENTE</div> </div>						
Código	Especificação	F.R.	Elemento	Modalidade	Grupo	Categoria Econômica
3.0.00.00	DESPESAS CORRENTES	0.000.000				5.262.000,00
3.1.00.00	PESSOAL E ENCARGOS SOCIAIS	0.000.000			4.000.000,00	
3.1.90.00	APLICAÇÕES DIRETAS	0.000.000		4.000.000,00		
3.1.90.04	CONTRATAÇÃO POR TEMPO DETERMINADO	0.01.00	2.000.000,00			
3.1.90.11	VENCIMENTOS E VANTAGENS FIXAS - PESSOAL CIVIL	0.01.00	1.000.000,00			
3.1.90.94	INDENIZAÇÕES E RESTITUIÇÕES TRABALHISTAS	0.01.00	1.000.000,00			
3.3.00.00	OUTRAS DESPESAS CORRENTES	0.000.000			1.262.000,00	
3.3.90.00	APLICAÇÕES DIRETAS	0.000.000		1.262.000,00		
3.3.90.14	DIÁRIAS - CIVIL	0.01.00	10.000,00			
3.3.90.30	MATERIAL DE CONSUMO	0.01.00	600.000,00			
3.3.90.36	OUTROS SERVIÇOS DE TERCEIROS - PESSOA FÍSICA	0.01.00	30.000,00			
3.3.90.39	OUTROS SERVIÇOS DE TERCEIROS - PESSOA JURÍDICA	0.01.00	620.000,00			
3.3.90.92	DESPESAS DE EXERCÍCIOS ANTERIORES	0.01.00	2.000,00			
4.0.00.00	DESPESAS DE CAPITAL	0.000.000				8.300.000,00
4.4.00.00	INVESTIMENTOS	0.000.000			8.100.000,00	
4.4.90.00	APLICAÇÕES DIRETAS	0.000.000		8.100.000,00		
4.4.90.51	OBRAS E INSTALAÇÕES	0.01.00	1.200.000,00			
4.4.90.51	OBRAS E INSTALAÇÕES	1.01.00	2.000.000,00			
4.4.90.51	OBRAS E INSTALAÇÕES	1.05.81	2.700.000,00			
4.4.90.51	OBRAS E INSTALAÇÕES	2.02.81	2.000.000,00			
4.4.90.52	EQUIPAMENTOS E MATERIAL PERMANENTE	0.01.00	200.000,00			
4.5.00.00	INVERSÕES FINANCEIRAS	0.000.000			200.000,00	
4.5.90.00	APLICAÇÕES DIRETAS	0.000.000		200.000,00		
4.5.90.61	AQUISIÇÃO DE IMÓVEIS	0.01.00	200.000,00			
TOTAL						13.562.000,00

PREFEITURA MUNICIPAL DE PAUDALHO

AV RAUL BANDEIRA, 21 - CNPJ 11097383/0001-84

Anexo 02

Página 11

Orçamento Programa - Exercício de 2026

NATUREZA DA DESPESA POR ORGÃO E UNIDADE

Lei: 1199, Data: 04/11/2025

PODER 02 PODER EXECUTIVO						
ORGÃO 30 COMANAS						
UNIDADE 01 MUNICIPIO DE PAUDALHO						
Código	Especificação	F.R.	Elemento	Modalidade	Grupo	Categoria Econômica
3.0.00.00	DESPESAS CORRENTES	0.000.000				87.220,00
3.1.00.00	PESSOAL E ENCARGOS SOCIAIS	0.000.000			69.230,00	
3.1.90.00	APLICAÇÕES DIRETAS	0.000.000		69.230,00		
3.1.90.04	CONTRATAÇÃO POR TEMPO DETERMINADO	0.01.00	4.000,00			
3.1.90.11	VENCIMENTOS E VANTAGENS FIXAS - PESSOAL CIVIL	0.01.00	8.230,00			
3.1.90.11	VENCIMENTOS E VANTAGENS FIXAS - PESSOAL CIVIL	0.01.00	45.000,00			
3.1.90.13	OBRIGAÇÕES PATRONAIS	0.01.00	1.300,00			
3.1.90.13	OBRIGAÇÕES PATRONAIS	0.01.00	9.800,00			
3.1.90.92	DESPESAS DE EXERCÍCIOS ANTERIORES	0.01.00	200,00			
3.1.90.92	DESPESAS DE EXERCÍCIOS ANTERIORES	0.01.00	700,00			
3.3.00.00	OUTRAS DESPESAS CORRENTES	0.000.000			17.990,00	
3.3.90.00	APLICAÇÕES DIRETAS	0.000.000		17.990,00		
3.3.90.14	DIÁRIAS - CIVIL	0.01.00	200,00			
3.3.90.14	DIÁRIAS - CIVIL	0.01.00	370,00			
3.3.90.30	MATERIAL DE CONSUMO	0.01.00	200,00			
3.3.90.30	MATERIAL DE CONSUMO	0.01.00	770,00			
3.3.90.31	PREMIAÇÕES CULTURAIS, ARTÍSTICAS, CIENTÍFICAS, DESPORTI	0.01.00	300,00			
3.3.90.33	PASSAGENS E DESPESAS COM LOCOMOÇÃO	0.01.00	520,00			
3.3.90.33	PASSAGENS E DESPESAS COM LOCOMOÇÃO	0.01.00	1.100,00			
3.3.90.35	SERVIÇOS DE CONSULTORIA	0.01.00	1.500,00			
3.3.90.35	SERVIÇOS DE CONSULTORIA	0.01.00	250,00			
3.3.90.36	OUTROS SERVIÇOS DE TERCEIROS - PESSOA FÍSICA	0.01.00	1.200,00			
3.3.90.36	OUTROS SERVIÇOS DE TERCEIROS - PESSOA FÍSICA	0.01.00	1.130,00			
3.3.90.39	OUTROS SERVIÇOS DE TERCEIROS - PESSOA JURÍDICA	0.01.00	1.000,00			
3.3.90.39	OUTROS SERVIÇOS DE TERCEIROS - PESSOA JURÍDICA	0.01.00	7.850,00			
3.3.90.39	OUTROS SERVIÇOS DE TERCEIROS - PESSOA JURÍDICA	0.01.00	1.500,00			
3.3.90.92	DESPESAS DE EXERCÍCIOS ANTERIORES	0.01.00	100,00			
4.0.00.00	DESPESAS DE CAPITAL	0.000.000				26.400,00
4.4.00.00	INVESTIMENTOS	0.000.000			25.800,00	
4.4.90.00	APLICAÇÕES DIRETAS	0.000.000		25.800,00		
4.4.90.52	EQUIPAMENTOS E MATERIAL PERMANENTE	0.01.00	800,00			
4.4.90.52	EQUIPAMENTOS E MATERIAL PERMANENTE	0.01.00	25.000,00			
4.6.00.00	AMORTIZAÇÃO DA DÍVIDA	0.000.000			600,00	
4.6.90.00	APLICAÇÕES DIRETAS	0.000.000		600,00		
4.6.90.71	PRINCIPAL DA DÍVIDA CONTRATUAL RESGATADA	0.01.00	600,00			
TOTAL						113.620,00

PREFEITURA MUNICIPAL DE PAUDALHO

AV RAUL BANDEIRA, 21 - CNPJ 11097383/0001-84

Anexo 02

Página 12

Orçamento Programa - Exercício de 2026

NATUREZA DA DESPESA POR ORGÃO E UNIDADE

Lei: 1199, Data: 04/11/2025

PODER 02 PODER EXECUTIVO						
ORGÃO 30 COMANAS						
UNIDADE 20 ESCOLA TECNICA PINTO FERREIRA-ESCOLA/COMANAS						
Código	Especificação	F.R.	Elemento	Modalidade	Grupo	Categoria Econômica
3.0.00.00	DESPESAS CORRENTES	0.000.000				1.000,00
3.3.00.00	OUTRAS DESPESAS CORRENTES	0.000.000			1.000.00	
3.3.90.00	APLICAÇÕES DIRETAS	0.000.000		1.000,00		
3.3.90.14	DIÁRIAS - CIVIL	0.01.00	170,00			
3.3.90.30	MATERIAL DE CONSUMO	0.01.00	170,00			
3.3.90.35	SERVIÇOS DE CONSULTORIA	0.01.00	220,00			
3.3.90.36	OUTROS SERVIÇOS DE TERCEIROS - PESSOA FÍSICA	0.01.00	220,00			
3.3.90.39	OUTROS SERVIÇOS DE TERCEIROS - PESSOA JURÍDICA	0.01.00	220,00			
TOTAL						1.000,00

AV RAUL BANDEIRA, 21 - CNPJ 11097383/0001-84

Orçamento Programa - Exercício de 2026

Página 13

Lei: 1199, Data: 04/11/2025

PODER		02 PODER EXECUTIVO				
ORGÃO		30 COMANAS				
UNIDADE		30 ESCOLA PINTO FERREIRA DE ADM PUBLICA - ESAP/COMANAS				
Código	Especificação	F.R.	Elemento	Modalidade	Grupo	Categoria Econômica
3.0.00.00	DESPESAS CORRENTES	0.000.000				1.380,00
3.3.00.00	OUTRAS DESPESAS CORRENTES	0.000.000			1.380,00	
3.3.90.00	APLICAÇÕES DIRETAS	0.000.000		1.380,00		
3.3.90.14	DIÁRIAS - CIVIL	0.01.00	220,00			
3.3.90.30	MATERIAL DE CONSUMO	0.01.00	200,00			
3.3.90.35	SERVIÇOS DE CONSULTORIA	0.01.00	320,00			
3.3.90.36	OUTROS SERVIÇOS DE TERCEIROS - PESSOA FÍSICA	0.01.00	320,00			
3.3.90.39	OUTROS SERVIÇOS DE TERCEIROS - PESSOA JURÍDICA	0.01.00	320,00			
TOTAL						1.380,00

PREFEITURA MUNICIPAL DE PAUDALHO

AV RAUL BANDEIRA, 21 - CNPJ: 11097383/0001-84

Anexo 02

Página 14

Orçamento Programa - Exercício de 2026

NATUREZA DA DESPESA POR ORGÃO E UNIDADE

Lei: 1199, Data: 04/11/2025

PODER 02 PODER EXECUTIVO ORGÃO 32 SECRETARIA DE CULTURA, TURISMO, LAZER E JUVENTUDE UNIDADE 01 SECRETARIA DE CULTURA, TURISMO, LAZER E JUVENTUDE						
Código	Especificação	F.R.	Elemento	Modalidade	Grupo	Categoria Econômica
3.0.00.00	DESPESAS CORRENTES	0.000.000				16.000,00
3.1.00.00	PESSOAL E ENCARGOS SOCIAIS	0.000.000			6.000,00	
3.1.90.00	APLICAÇÕES DIRETAS	0.000.000		6.000,00		
3.1.90.04	CONTRATAÇÃO POR TEMPO DETERMINADO	0.01.00	2.000,00			
3.1.90.11	VENCIMENTOS E VANTAGENS FIXAS - PESSOAL CIVIL	0.01.00	2.000,00			
3.1.90.94	INDENIZAÇÕES E RESTITUIÇÕES TRABALHISTAS	0.01.00	2.000,00			
3.3.00.00	OUTRAS DESPESAS CORRENTES	0.000.000			10.000,00	
3.3.90.00	APLICAÇÕES DIRETAS	0.000.000		10.000,00		
3.3.90.14	DIÁRIAS - CIVIL	0.01.00	2.000,00			
3.3.90.30	MATERIAL DE CONSUMO	0.01.00	2.000,00			
3.3.90.36	OUTROS SERVIÇOS DE TERCEIROS - PESSOA FÍSICA	0.01.00	2.000,00			
3.3.90.39	OUTROS SERVIÇOS DE TERCEIROS - PESSOA JURÍDICA	0.01.00	2.000,00			
3.3.90.92	DESPESAS DE EXERCÍCIOS ANTERIORES	0.01.00	2.000,00			
4.0.00.00	DESPESAS DE CAPITAL	0.000.000				50.000,00
4.4.00.00	INVESTIMENTOS	0.000.000			50.000,00	
4.4.90.00	APLICAÇÕES DIRETAS	0.000.000		50.000,00		
4.4.90.52	EQUIPAMENTOS E MATERIAL PERMANENTE	0.01.00	50.000,00			
TOTAL						66.000,00

PREFEITURA MUNICIPAL DE PAUDALHO

AV RAUL BANDEIRA, 21 - CNPJ:11097383/0001-84

Anexo 02

Página 15

Orçamento Programa - Exercício de 2026

NATUREZA DA DESPESA POR ORGÃO E UNIDADE

Lei: 1199, Data: 04/11/2025

PODER 02 PODER EXECUTIVO						
ORGÃO 33 CONIDER						
UNIDADE 00 CONIDER						
Código	Especificação	F.R.	Elemento	Modalidade	Grupo	Categoria Econômica
3.0.00.00	DESPESAS CORRENTES	0.000.000				568.000,00
3.1.00.00	PESSOAL E ENCARGOS SOCIAIS	0.000.000			10.000,00	
3.1.90.00	APLICAÇÕES DIRETAS	0.000.000		10.000,00		
3.1.90.11	VENCIMENTOS E VANTAGENS FIXAS - PESSOAL CIVIL	0.01.30	8.000,00			
3.1.90.13	OBRIGAÇÕES PATRONAIS	0.01.30	2.000,00			
3.3.00.00	OUTRAS DESPESAS CORRENTES	0.000.000			558.000,00	
3.3.90.00	APLICAÇÕES DIRETAS	0.000.000		558.000,00		
3.3.90.14	DIÁRIAS - CIVIL	0.01.30	1.000,00			
3.3.90.30	MATERIAL DE CONSUMO	0.01.30	66.000,00			
3.3.90.33	PASSAGENS E DESPESAS COM LOCOMOÇÃO	0.01.30	8.000,00			
3.3.90.34	OUTRAS DESPESAS DE PESSOAL DECORRENTES DE CONTRATO	0.01.30	8.000,00			
3.3.90.35	SERVIÇOS DE CONSULTORIA	0.01.30	93.000,00			
3.3.90.36	OUTROS SERVIÇOS DE TERCEIROS - PESSOA FÍSICA	0.01.30	136.000,00			
3.3.90.37	LOCAÇÃO DE MÃO-DE-OBRA	0.01.30	8.000,00			
3.3.90.39	OUTROS SERVIÇOS DE TERCEIROS - PESSOA JURÍDICA	0.01.30	214.000,00			
3.3.90.47	OBRIGAÇÕES TRIBUTÁRIAS E CONTRIBUTIVAS	0.01.30	12.000,00			
3.3.90.92	DESPESAS DE EXERCÍCIOS ANTERIORES	0.01.30	10.000,00			
3.3.90.93	INDENIZAÇÕES E RESTITUIÇÕES	0.01.30	2.000,00			
4.0.00.00	DESPESAS DE CAPITAL	0.000.000				8.000,00
4.4.00.00	INVESTIMENTOS	0.000.000			4.000,00	
4.4.90.00	APLICAÇÕES DIRETAS	0.000.000		4.000,00		
4.4.90.51	OBRAS E INSTALAÇÕES	0.01.30	2.000,00			
4.4.90.52	EQUIPAMENTOS E MATERIAL PERMANENTE	0.01.30	2.000,00			
4.6.00.00	AMORTIZAÇÃO DA DÍVIDA	0.000.000			4.000,00	
4.6.90.00	APLICAÇÕES DIRETAS	0.000.000		4.000,00		
4.6.90.71	PRINCIPAL DA DÍVIDA CONTRATUAL RESGATADA	0.01.30	4.000,00			
TOTAL						576.000,00

PREFEITURA MUNICIPAL DE PAUDALHO

AV RAUL BANDEIRA, 21 - CNPJ 11097383/0001-84

Anexo 02

Página 16

Orçamento Programa - Exercício de 2026

NATUREZA DA DESPESA POR ORGÃO E UNIDADE

Lei: 1199, Data: 04/11/2025

PODER 02 PODER EXECUTIVO						
ORGÃO 34 COMUPE						
UNIDADE 00 COMUPE						
Código	Especificação	F.R.	Elemento	Modalidade	Grupo	Categoria Econômica
3.0.00.00	DESPESAS CORRENTES	0.000.000				86.200,00
3.1.00.00	PESSOAL E ENCARGOS SOCIAIS	0.000.000			23.900,00	
3.1.90.00	APLICAÇÕES DIRETAS	0.000.000		23.900,00		
3.1.90.04	CONTRATAÇÃO POR TEMPO DETERMINADO	0.01.29	1.200,00			
3.1.90.11	VENCIMENTOS E VANTAGENS FIXAS - PESSOAL CIVIL	0.01.29	16.000,00			
3.1.90.13	OBRIGAÇÕES PATRONAIS	0.01.29	3.500,00			
3.1.90.16	OUTRAS DESPESAS VARIÁVEIS - PESSOAL CIVIL	0.01.29	500,00			
3.1.90.91	SENTENÇAS JUDICIAIS	0.01.29	700,00			
3.1.90.92	DESPESAS DE EXERCÍCIOS ANTERIORES	0.01.29	500,00			
3.1.90.94	INDENIZAÇÕES E RESTITUIÇÕES TRABALHISTAS	0.01.29	1.000,00			
3.1.90.96	RESSARCIMENTO DE DESPESAS DE PESSOAL REQUISITADO	0.01.29	500,00			
3.3.00.00	OUTRAS DESPESAS CORRENTES	0.000.000			62.300,00	
3.3.50.00	TRANSFERÊNCIAS A INSTITUIÇÕES PRIVADAS SEM FINS LUCRATIVOS	0.000.000		400,00		
3.3.50.43	SUBVENÇÕES SOCIAIS	0.01.29	400,00			
3.3.90.00	APLICAÇÕES DIRETAS	0.000.000		61.900,00		
3.3.90.14	DIÁRIAS - CIVIL	0.01.29	2.500,00			
3.3.90.30	MATERIAL DE CONSUMO	0.01.29	9.500,00			
3.3.90.31	PREMIAÇÕES CULTURAIS, ARTÍSTICAS, CIENTÍFICAS, DESPORTIVAS	0.01.29	400,00			
3.3.90.32	MATERIAL, BEM OU SERVIÇO PARA DISTRIBUIÇÃO GRATUITA	0.01.29	1.300,00			
3.3.90.33	PASSAGENS E DESPESAS COM LOCOMOÇÃO	0.01.29	1.300,00			
3.3.90.34	OUTRAS DESPESAS DE PESSOAL DECORRENTES DE CONTRATO	0.01.29	400,00			
3.3.90.35	SERVIÇOS DE CONSULTORIA	0.01.29	11.900,00			
3.3.90.36	OUTROS SERVIÇOS DE TERCEIROS - PESSOA FÍSICA	0.01.29	4.000,00			
3.3.90.37	LOCAÇÃO DE MÃO-DE-OBRA	0.01.29	500,00			
3.3.90.39	OUTROS SERVIÇOS DE TERCEIROS - PESSOA JURÍDICA	0.01.29	13.200,00			
3.3.90.40	SERVIÇOS DE TECNOLOGIA DA INFORMAÇÃO E COMUNICAÇÃO	0.01.29	3.600,00			
3.3.90.41	CONTRIBUIÇÕES	0.01.29	350,00			
3.3.90.46	AUXÍLIO ALIMENTAÇÃO	0.01.29	3.750,00			
3.3.90.47	OBRIGAÇÕES TRIBUTÁRIAS E CONTRIBUTIVAS	0.01.29	2.000,00			
3.3.90.91	SENTENÇAS JUDICIAIS	0.01.29	700,00			
3.3.90.92	DESPESAS DE EXERCÍCIOS ANTERIORES	0.01.29	800,00			
3.3.90.93	INDENIZAÇÕES E RESTITUIÇÕES	0.01.29	5.700,00			
4.0.00.00	DESPESAS DE CAPITAL	0.000.000				13.800,00
4.4.00.00	INVESTIMENTOS	0.000.000			13.300,00	
4.4.90.00	APLICAÇÕES DIRETAS	0.000.000		13.300,00		
4.4.90.51	OBRAS E INSTALAÇÕES	0.01.29	2.800,00			
4.4.90.52	EQUIPAMENTOS E MATERIAL PERMANENTE	0.01.29	8.000,00			
4.4.90.61	AQUISIÇÃO DE IMÓVEIS	0.01.29	2.500,00			
4.6.00.00	AMORTIZAÇÃO DA DÍVIDA	0.000.000			500,00	
4.6.90.00	APLICAÇÕES DIRETAS	0.000.000		500,00		
4.6.90.71	PRINCIPAL DA DÍVIDA CONTRATUAL RESGATADA	0.01.29	500,00			
TOTAL						100.000,00

PREFEITURA MUNICIPAL DE PAUDALHO

AV RAUL BANDEIRA, 21 - CNPJ:11097383/0001-84

Anexo 02

Página 17

Orçamento Programa - Exercício de 2026

NATUREZA DA DESPESA POR ORGÃO E UNIDADE

Lei: 1199, Data: 04/11/2025

PODER	02 PODER EXECUTIVO					
ORGÃO	35 SECRETARIA MUNICIPAL DE SERVIÇOS PÚBLICO					
UNIDADE	00 SECRETARIA MUNICIPAL DE SERVIÇOS PÚBLICO					
Código	Especificação	F.R.	Elemento	Modalidade	Grupo	Categoria Econômica
3.0.00.00	DESPESAS CORRENTES	0.000.000				20.880.000,00
3.1.00.00	PESSOAL E ENCARGOS SOCIAIS	0.000.000			5.900.000,00	
3.1.90.00	APLICAÇÕES DIRETAS	0.000.000		5.900.000,00		
3.1.90.04	CONTRATAÇÃO POR TEMPO DETERMINADO	0.01.00	3.000.000,00			
3.1.90.11	VENCIMENTOS E VANTAGENS FIXAS - PESSOAL CIVIL	0.01.00	1.400.000,00			
3.1.90.13	OBRIGAÇÕES PATRONAIS	0.01.00	500.000,00			
3.1.90.94	INDENIZAÇÕES E RESTITUIÇÕES TRABALHISTAS	0.01.00	1.000.000,00			
3.3.00.00	OUTRAS DESPESAS CORRENTES	0.000.000			14.980.000,00	
3.3.90.00	APLICAÇÕES DIRETAS	0.000.000		14.980.000,00		
3.3.90.14	DIÁRIAS - CIVIL	0.01.00	5.000,00			
3.3.90.30	MATERIAL DE CONSUMO	0.01.00	5.790.000,00			
3.3.90.30	MATERIAL DE CONSUMO	0.01.00	35.000,00			
3.3.90.36	OUTROS SERVIÇOS DE TERCEIROS - PESSOA FÍSICA	0.01.00	130.000,00			
3.3.90.36	OUTROS SERVIÇOS DE TERCEIROS - PESSOA FÍSICA	0.01.00	5.000,00			
3.3.90.39	OUTROS SERVIÇOS DE TERCEIROS - PESSOA JURÍDICA	0.01.00	7.835.000,00			
3.3.90.39	OUTROS SERVIÇOS DE TERCEIROS - PESSOA JURÍDICA	0.01.00	1.000.000,00			
3.3.90.48	OUTROS AUXÍLIOS FINANCEIROS A PESSOA FÍSICA	0.01.00	50.000,00			
3.3.90.92	DESPESAS DE EXERCÍCIOS ANTERIORES	0.01.00	100.000,00			
3.3.90.94	INDENIZAÇÕES E RESTITUIÇÕES TRABALHISTAS	0.01.00	30.000,00			
4.0.00.00	DESPESAS DE CAPITAL	0.000.000				100.000,00
4.4.00.00	INVESTIMENTOS	0.000.000			100.000,00	
4.4.90.00	APLICAÇÕES DIRETAS	0.000.000		100.000,00		
4.4.90.52	EQUIPAMENTOS E MATERIAL PERMANENTE	0.01.00	100.000,00			
TOTAL						20.980.000,00

PREFEITURA MUNICIPAL DE PAUDALHO

AV RAUL BANDEIRA, 21 - CNPJ: 11097383/0001-84

Anexo 02

Página 18

Orçamento Programa - Exercício de 2026

NATUREZA DA DESPESA POR ORGÃO E UNIDADE

Lei: 1199, Data: 04/11/2025

PODER	02	PODER EXECUTIVO				
ORGÃO	36	SECRETARIA DE ESPORTE E LASER				
UNIDADE	00	SECRETARIA DE ESPORTE E LASER				
Código	Especificação	F.R.	Elemento	Modalidade	Grupo	Categoria Econômica
3.0.00.00	DESPESAS CORRENTES	0.000.000				1.386.000,00
3.1.00.00	PESSOAL E ENCARGOS SOCIAIS	0.000.000			700.000,00	
3.1.90.00	APLICAÇÕES DIRETAS	0.000.000		700.000,00		
3.1.90.04	CONTRATAÇÃO POR TEMPO DETERMINADO	0.01.00	100.000,00			
3.1.90.11	VENCIMENTOS E VANTAGENS FIXAS - PESSOAL CIVIL	0.01.00	400.000,00			
3.1.90.94	INDENIZAÇÕES E RESTITUIÇÕES TRABALHISTAS	0.01.00	200.000,00			
3.3.00.00	OUTRAS DESPESAS CORRENTES	0.000.000			686.000,00	
3.3.50.00	TRANSFERÊNCIAS A INSTITUIÇÕES PRIVADAS SEM FINS LUCRATIVAS	0.000.000		10.000,00		
3.3.50.43	SUBVENÇÕES SOCIAIS	0.01.00	10.000,00			
3.3.90.00	APLICAÇÕES DIRETAS	0.000.000		676.000,00		
3.3.90.30	MATERIAL DE CONSUMO	0.01.00	80.000,00			
3.3.90.31	PREMIAÇÕES CULTURAIS, ARTÍSTICAS, CIENTÍFICAS, DESPORTIVAS	0.01.00	200.000,00			
3.3.90.32	MATERIAL, BEM OU SERVIÇO PARA DISTRIBUIÇÃO GRATUITA	0.01.00	6.000,00			
3.3.90.36	OUTROS SERVIÇOS DE TERCEIROS - PESSOA FÍSICA	0.01.00	300.000,00			
3.3.90.39	OUTROS SERVIÇOS DE TERCEIROS - PESSOA JURÍDICA	0.01.00	60.000,00			
3.3.90.48	OUTROS AUXÍLIOS FINANCEIROS A PESSOA FÍSICA	0.01.00	30.000,00			
4.0.00.00	DESPESAS DE CAPITAL	0.000.000				400.000,00
4.4.00.00	INVESTIMENTOS	0.000.000			400.000,00	
4.4.90.00	APLICAÇÕES DIRETAS	0.000.000		400.000,00		
4.4.90.51	OBRAS E INSTALAÇÕES	0.01.00	100.000,00			
4.4.90.51	OBRAS E INSTALAÇÕES	1.05.81	300.000,00			
TOTAL						1.786.000,00

PREFEITURA MUNICIPAL DE PAUDALHO

AV RAUL BANDEIRA, 21 - CNPJ 11097383/0001-84

Anexo 02

Página 19

Orçamento Programa - Exercício de 2026

NATUREZA DA DESPESA POR ORGÃO E UNIDADE

Lei: 1199, Data: 04/11/2025

PODER	02	PODER EXECUTIVO				
ORGÃO	38	SECRETARIA DE EDUCAÇÃO E JUVENTUDE				
UNIDADE	00	SECRETARIA DE EDUCAÇÃO E JUVENTUDE				
Código	Especificação	F.R.	Elemento	Modalidade	Grupo	Categoria Econômica
3.0.00.00	DESPESAS CORRENTES	0.000.000				76.000,00
3.3.00.00	OUTRAS DESPESAS CORRENTES	0.000.000			76.000,00	
3.3.90.00	APLICAÇÕES DIRETAS	0.000.000		76.000,00		
3.3.90.30	MATERIAL DE CONSUMO	0.01.00	62.000,00			
3.3.90.36	OUTROS SERVIÇOS DE TERCEIROS - PESSOA FÍSICA	0.01.00	2.000,00			
3.3.90.39	OUTROS SERVIÇOS DE TERCEIROS - PESSOA JURÍDICA	0.01.00	12.000,00			
4.0.00.00	DESPESAS DE CAPITAL	0.000.000				10.000,00
4.4.00.00	INVESTIMENTOS	0.000.000			10.000,00	
4.4.90.00	APLICAÇÕES DIRETAS	0.000.000		10.000,00		
4.4.90.52	EQUIPAMENTOS E MATERIAL PERMANENTE	0.01.00	10.000,00			
TOTAL						86.000,00

PREFEITURA MUNICIPAL DE PAUDALHO

AV RAUL BANDEIRA, 21 - CNPJ:11097383/0001-84

Anexo 02

Página 20

Orçamento Programa - Exercício de 2026

NATUREZA DA DESPESA POR ORGÃO E UNIDADE

Lei: 1199, Data: 04/11/2025

PODER	02	PODER EXECUTIVO				
ORGÃO	41	SECRETARIA DE CULTURA E TURISMO				
UNIDADE	00	SECRETARIA DE CULTURA E TURISMO				
Código	Especificação	F.R.	Elemento	Modalidade	Grupo	Categoria Econômica
3.0.00.00	DESPESAS CORRENTES	0.000.000				19.000,00
3.1.00.00	PESSOAL E ENCARGOS SOCIAIS	0.000.000			6.000,00	
3.1.90.00	APLICAÇÕES DIRETAS	0.000.000		6.000,00		
3.1.90.04	CONTRATAÇÃO POR TEMPO DETERMINADO	0.01.00	2.000,00			
3.1.90.11	VENCIMENTOS E VANTAGENS FIXAS - PESSOAL CIVIL	0.01.00	2.000,00			
3.1.90.94	INDENIZAÇÕES E RESTITUIÇÕES TRABALHISTAS	0.01.00	2.000,00			
3.3.00.00	OUTRAS DESPESAS CORRENTES	0.000.000			13.000,00	
3.3.90.00	APLICAÇÕES DIRETAS	0.000.000		13.000,00		
3.3.90.14	DIÁRIAS - CIVIL	0.01.00	2.000,00			
3.3.90.30	MATERIAL DE CONSUMO	0.01.00	2.000,00			
3.3.90.36	OUTROS SERVIÇOS DE TERCEIROS - PESSOA FÍSICA	0.01.00	2.000,00			
3.3.90.39	OUTROS SERVIÇOS DE TERCEIROS - PESSOA JURÍDICA	0.01.00	5.000,00			
3.3.90.92	DESPESAS DE EXERCÍCIOS ANTERIORES	0.01.00	2.000,00			
4.0.00.00	DESPESAS DE CAPITAL	0.000.000				20.000,00
4.4.00.00	INVESTIMENTOS	0.000.000			20.000,00	
4.4.90.00	APLICAÇÕES DIRETAS	0.000.000		20.000,00		
4.4.90.52	EQUIPAMENTOS E MATERIAL PERMANENTE	0.01.00	20.000,00			
TOTAL						39.000,00

PREFEITURA MUNICIPAL DE PAUDALHO

AV RAUL BANDEIRA, 21 - CNPJ:11097383/0001-84

Anexo 02

Página 21

Orçamento Programa - Exercício de 2026

NATUREZA DA DESPESA POR ORGÃO E UNIDADE

Lei: 1199, Data: 04/11/2025

<div> <div>PODER</div> <div>03 ENTIDADE SUPERVISIONADA</div> </div> <div> <div>ORGÃO</div> <div>01 FUNDO MUNICIPAL DE SAÚDE</div> </div> <div> <div>UNIDADE</div> <div>00 FUNDO MUNICIPAL DE SAÚDE</div> </div>						
Código	Especificação	F.R.	Elemento	Modalidade	Grupo	Categoria Econômica
3.0.00.00	DESPESAS CORRENTES	0.000.000				73.427.000,00
3.1.00.00	PESSOAL E ENCARGOS SOCIAIS	0.000.000			50.590.000,00	
3.1.90.00	APLICAÇÕES DIRETAS	0.000.000		50.590.000,00		
3.1.90.04	CONTRATAÇÃO POR TEMPO DETERMINADO	0.01.00	3.001.000,00			
3.1.90.04	CONTRATAÇÃO POR TEMPO DETERMINADO	1.05.04	12.917.000,00			
3.1.90.04	CONTRATAÇÃO POR TEMPO DETERMINADO	1.05.04	1.408.000,00			
3.1.90.04	CONTRATAÇÃO POR TEMPO DETERMINADO	1.05.04	1.100.000,00			
3.1.90.11	VENCIMENTOS E VANTAGENS FIXAS - PESSOAL CIVIL	0.01.00	8.767.000,00			
3.1.90.11	VENCIMENTOS E VANTAGENS FIXAS - PESSOAL CIVIL	1.05.04	1.300.000,00			
3.1.90.11	VENCIMENTOS E VANTAGENS FIXAS - PESSOAL CIVIL	1.05.04	3.592.000,00			
3.1.90.11	VENCIMENTOS E VANTAGENS FIXAS - PESSOAL CIVIL	1.05.04	1.000.000,00			
3.1.90.13	OBRIGAÇÕES PATRONAIS	0.01.00	3.700.000,00			
3.1.90.13	OBRIGAÇÕES PATRONAIS	1.05.04	4.000.000,00			
3.1.90.91	SENTENÇAS JUDICIAIS	0.01.00	5.000,00			
3.1.90.94	INDENIZAÇÕES E RESTITUIÇÕES TRABALHISTAS	0.01.00	3.400.000,00			
3.1.90.94	INDENIZAÇÕES E RESTITUIÇÕES TRABALHISTAS	1.05.04	2.700.000,00			
3.1.90.94	INDENIZAÇÕES E RESTITUIÇÕES TRABALHISTAS	1.05.04	700.000,00			
3.1.90.94	INDENIZAÇÕES E RESTITUIÇÕES TRABALHISTAS	1.05.04	3.000.000,00			
3.2.00.00	JUROS E ENCARGOS DA DÍVIDA	0.000.000			100.000,00	
3.2.90.00	APLICAÇÕES DIRETAS	0.000.000		100.000,00		
3.2.90.21	JUROS SOBRE A DÍVIDA POR CONTRATO	0.01.00	100.000,00			
3.3.00.00	OUTRAS DESPESAS CORRENTES	0.000.000			22.737.000,00	
3.3.90.00	APLICAÇÕES DIRETAS	0.000.000		22.737.000,00		
3.3.90.14	DIÁRIAS - CIVIL	0.01.00	30.000,00			
3.3.90.30	MATERIAL DE CONSUMO	0.01.00	2.346.000,00			
3.3.90.30	MATERIAL DE CONSUMO	1.05.04	4.858.000,00			
3.3.90.30	MATERIAL DE CONSUMO	2.02.26	65.000,00			
3.3.90.30	MATERIAL DE CONSUMO	2.02.26	220.000,00			
3.3.90.32	MATERIAL, BEM OU SERVIÇO PARA DISTRIBUIÇÃO GRATUITA	0.01.00	200.000,00			
3.3.90.32	MATERIAL, BEM OU SERVIÇO PARA DISTRIBUIÇÃO GRATUITA	1.05.04	900.000,00			
3.3.90.32	MATERIAL, BEM OU SERVIÇO PARA DISTRIBUIÇÃO GRATUITA	2.02.26	500.000,00			
3.3.90.32	MATERIAL, BEM OU SERVIÇO PARA DISTRIBUIÇÃO GRATUITA	2.02.26	1.100.000,00			
3.3.90.35	SERVIÇOS DE CONSULTORIA	0.01.00	70.000,00			
3.3.90.36	OUTROS SERVIÇOS DE TERCEIROS - PESSOA FÍSICA	0.01.00	185.000,00			
3.3.90.36	OUTROS SERVIÇOS DE TERCEIROS - PESSOA FÍSICA	1.05.04	260.000,00			
3.3.90.39	OUTROS SERVIÇOS DE TERCEIROS - PESSOA JURÍDICA	0.01.00	3.484.000,00			
3.3.90.39	OUTROS SERVIÇOS DE TERCEIROS - PESSOA JURÍDICA	1.05.04	8.106.000,00			
3.3.90.47	OBRIGAÇÕES TRIBUTÁRIAS E CONTRIBUTIVAS	0.01.00	40.000,00			
3.3.90.48	OUTROS AUXÍLIOS FINANCEIROS A PESSOA FÍSICA	0.01.00	208.000,00			
3.3.90.48	OUTROS AUXÍLIOS FINANCEIROS A PESSOA FÍSICA	1.05.04	50.000,00			
3.3.90.91	SENTENÇAS JUDICIAIS	0.01.00	5.000,00			
3.3.90.92	DESPESAS DE EXERCÍCIOS ANTERIORES	0.01.00	65.000,00			
3.3.90.92	DESPESAS DE EXERCÍCIOS ANTERIORES	1.05.04	15.000,00			
3.3.90.93	INDENIZAÇÕES E RESTITUIÇÕES	0.01.00	20.000,00			
3.3.90.93	INDENIZAÇÕES E RESTITUIÇÕES	1.05.04	5.000,00			
3.3.90.93	INDENIZAÇÕES E RESTITUIÇÕES	2.02.26	5.000,00			
4.0.00.00	DESPESAS DE CAPITAL	0.000.000				4.495.000,00
4.4.00.00	INVESTIMENTOS	0.000.000			4.260.000,00	
4.4.90.00	APLICAÇÕES DIRETAS	0.000.000		4.260.000,00		
4.4.90.51	OBRAS E INSTALAÇÕES	0.01.00	200.000,00			

PREFEITURA MUNICIPAL DE PAUDALHO

AV RAUL BANDEIRA, 21 - CNPJ:11097383/0001-84

Anexo 02

Página 22

Orçamento Programa - Exercício de 2026

NATUREZA DA DESPESA POR ORGÃO E UNIDADE

Lei: 1199, Data: 04/11/2025

<div> <div>PODER</div> <div>03 ENTIDADE SUPERVISIONADA</div> </div>						
<div> <div>ORGÃO</div> <div>01 FUNDO MUNICIPAL DE SAÚDE</div> </div>						
<div> <div>UNIDADE</div> <div>00 FUNDO MUNICIPAL DE SAÚDE</div> </div>						
Código	Especificação	F.R.	Elemento	Modalidade	Grupo	Categoria Econômica
4.4.90.51	OBRAS E INSTALAÇÕES	1.01.00	200.000,00			
4.4.90.51	OBRAS E INSTALAÇÕES	1.02.26	200.000,00			
4.4.90.51	OBRAS E INSTALAÇÕES	1.05.34	600.000,00			
4.4.90.51	OBRAS E INSTALAÇÕES	1.05.84	600.000,00			
4.4.90.52	EQUIPAMENTOS E MATERIAL PERMANENTE	0.01.00	220.000,00			
4.4.90.52	EQUIPAMENTOS E MATERIAL PERMANENTE	1.01.00	200.000,00			
4.4.90.52	EQUIPAMENTOS E MATERIAL PERMANENTE	1.02.26	1.000.000,00			
4.4.90.52	EQUIPAMENTOS E MATERIAL PERMANENTE	1.02.26	200.000,00			
4.4.90.52	EQUIPAMENTOS E MATERIAL PERMANENTE	1.05.34	550.000,00			
4.4.90.52	EQUIPAMENTOS E MATERIAL PERMANENTE	1.05.84	200.000,00			
4.4.90.52	EQUIPAMENTOS E MATERIAL PERMANENTE	2.02.26	90.000,00			
4.5.00.00	INVERSÕES FINANCEIRAS	0.000.000			200.000,00	
4.5.90.00	APLICAÇÕES DIRETAS	0.000.000		200.000,00		
4.5.90.61	AQUISIÇÃO DE IMÓVEIS	0.01.00	200.000,00			
4.6.00.00	AMORTIZAÇÃO DA DÍVIDA	0.000.000			35.000,00	
4.6.90.00	APLICAÇÕES DIRETAS	0.000.000		35.000,00		
4.6.90.71	PRINCIPAL DA DÍVIDA CONTRATUAL RESGATADA	0.01.00	35.000,00			
TOTAL						77.922.000,00

PREFEITURA MUNICIPAL DE PAUDALHO

AV RAUL BANDEIRA, 21 - CNPJ:11097383/0001-84

Anexo 02

Página 23

Orçamento Programa - Exercício de 2026

NATUREZA DA DESPESA POR ORGÃO E UNIDADE

Lei: 1199, Data: 04/11/2025

<div> <div>PODER</div> <div>03 ENTIDADE SUPERVISIONADA</div> </div>						
<div> <div>ORGÃO</div> <div>02 FUNDO MUNICIPAL DE ASSISTÊNCIA SOCIAL</div> </div>						
<div> <div>UNIDADE</div> <div>01 FUNDO MUNICIPAL DE ASSISTÊNCIA SOCIAL</div> </div>						
Código	Especificação	F.R.	Elemento	Modalidade	Grupo	Categoria Econômica
3.0.00.00	DESPESAS CORRENTES	0.000.000				14.167.000,00
3.1.00.00	PESSOAL E ENCARGOS SOCIAIS	0.000.000			6.612.000,00	
3.1.90.00	APLICAÇÕES DIRETAS	0.000.000		6.612.000,00		
3.1.90.04	CONTRATAÇÃO POR TEMPO DETERMINADO	0.01.00	2.501.000,00			
3.1.90.04	CONTRATAÇÃO POR TEMPO DETERMINADO	1.05.05	179.000,00			
3.1.90.04	CONTRATAÇÃO POR TEMPO DETERMINADO	1.05.05	200.000,00			
3.1.90.04	CONTRATAÇÃO POR TEMPO DETERMINADO	2.02.15	25.000,00			
3.1.90.11	VENCIMENTOS E VANTAGENS FIXAS - PESSOAL CIVIL	0.01.00	1.550.000,00			
3.1.90.11	VENCIMENTOS E VANTAGENS FIXAS - PESSOAL CIVIL	1.05.05	120.000,00			
3.1.90.13	OBRIGAÇÕES PATRONAIS	0.01.00	745.000,00			
3.1.90.13	OBRIGAÇÕES PATRONAIS	1.05.05	172.000,00			
3.1.90.13	OBRIGAÇÕES PATRONAIS	2.02.15	5.000,00			
3.1.90.91	SENTENÇAS JUDICIAIS	0.01.00	10.000,00			
3.1.90.94	INDENIZAÇÕES E RESTITUIÇÕES TRABALHISTAS	0.01.00	1.015.000,00			
3.1.90.94	INDENIZAÇÕES E RESTITUIÇÕES TRABALHISTAS	1.05.05	90.000,00			
3.2.00.00	JUROS E ENCARGOS DA DÍVIDA	0.000.000			5.000,00	
3.2.90.00	APLICAÇÕES DIRETAS	0.000.000		5.000,00		
3.2.90.21	JUROS SOBRE A DÍVIDA POR CONTRATO	0.01.00	5.000,00			
3.3.00.00	OUTRAS DESPESAS CORRENTES	0.000.000			7.550.000,00	
3.3.50.00	TRANSFERÊNCIAS A INSTITUIÇÕES PRIVADAS SEM FINS LUCRATIV	0.000.000		245.000,00		
3.3.50.43	SUBVENÇÕES SOCIAIS	0.01.00	145.000,00			
3.3.50.43	SUBVENÇÕES SOCIAIS	0.05.05	100.000,00			
3.3.90.00	APLICAÇÕES DIRETAS	0.000.000		7.305.000,00		
3.3.90.14	DIÁRIAS - CIVIL	0.01.00	30.000,00			
3.3.90.14	DIÁRIAS - CIVIL	1.05.05	5.000,00			
3.3.90.30	MATERIAL DE CONSUMO	0.01.00	2.262.000,00			
3.3.90.30	MATERIAL DE CONSUMO	1.01.00	20.000,00			
3.3.90.30	MATERIAL DE CONSUMO	1.02.15	15.000,00			
3.3.90.30	MATERIAL DE CONSUMO	1.05.05	297.000,00			
3.3.90.30	MATERIAL DE CONSUMO	1.05.05	50.000,00			
3.3.90.30	MATERIAL DE CONSUMO	2.02.15	265.000,00			
3.3.90.32	MATERIAL, BEM OU SERVIÇO PARA DISTRIBUIÇÃO GRATUITA	0.01.00	1.150.000,00			
3.3.90.32	MATERIAL, BEM OU SERVIÇO PARA DISTRIBUIÇÃO GRATUITA	1.05.05	100.000,00			
3.3.90.32	MATERIAL, BEM OU SERVIÇO PARA DISTRIBUIÇÃO GRATUITA	2.02.15	200.000,00			
3.3.90.33	PASSAGENS E DESPESAS COM LOCOMOÇÃO	0.01.00	5.000,00			
3.3.90.36	OUTROS SERVIÇOS DE TERCEIROS - PESSOA FÍSICA	0.01.00	270.000,00			
3.3.90.36	OUTROS SERVIÇOS DE TERCEIROS - PESSOA FÍSICA	1.02.15	10.000,00			
3.3.90.36	OUTROS SERVIÇOS DE TERCEIROS - PESSOA FÍSICA	1.05.05	115.000,00			
3.3.90.36	OUTROS SERVIÇOS DE TERCEIROS - PESSOA FÍSICA	1.05.05	20.000,00			
3.3.90.36	OUTROS SERVIÇOS DE TERCEIROS - PESSOA FÍSICA	2.02.15	25.000,00			
3.3.90.39	OUTROS SERVIÇOS DE TERCEIROS - PESSOA JURÍDICA	0.01.00	1.109.000,00			
3.3.90.39	OUTROS SERVIÇOS DE TERCEIROS - PESSOA JURÍDICA	1.02.15	10.000,00			
3.3.90.39	OUTROS SERVIÇOS DE TERCEIROS - PESSOA JURÍDICA	1.05.05	342.000,00			
3.3.90.39	OUTROS SERVIÇOS DE TERCEIROS - PESSOA JURÍDICA	1.05.05	80.000,00			
3.3.90.39	OUTROS SERVIÇOS DE TERCEIROS - PESSOA JURÍDICA	2.02.15	65.000,00			
3.3.90.48	OUTROS AUXÍLIOS FINANCEIROS A PESSOA FÍSICA	0.01.00	650.000,00			
3.3.90.92	DESPESAS DE EXERCÍCIOS ANTERIORES	0.01.00	200.000,00			
3.3.90.93	INDENIZAÇÕES E RESTITUIÇÕES	0.01.00	10.000,00			
4.0.00.00	DESPESAS DE CAPITAL	0.000.000				740.000,00
4.4.00.00	INVESTIMENTOS	0.000.000			570.000,00	

PREFEITURA MUNICIPAL DE PAUDALHO

AV RAUL BANDEIRA, 21 - CNPJ 11097383/0001-84

Anexo 02

Página 24

Orçamento Programa - Exercício de 2026

NATUREZA DA DESPESA POR ORGÃO E UNIDADE

Lei: 1199, Data: 04/11/2025

PODER 03 ENTIDADE SUPERVISIONADA						
ORGÃO 02 FUNDO MUNICIPAL DE ASSISTÊNCIA SOCIAL						
UNIDADE 01 FUNDO MUNICIPAL DE ASSISTÊNCIA SOCIAL						
Código	Especificação	F.R.	Elemento	Modalidade	Grupo	Categoria Econômica
4.4.90.00	APLICAÇÕES DIRETAS	0.000.000		570.000,00		
4.4.90.51	OBRAS E INSTALAÇÕES	0.01.00	150.000,00			
4.4.90.51	OBRAS E INSTALAÇÕES	1.05.05	50.000,00			
4.4.90.52	EQUIPAMENTOS E MATERIAL PERMANENTE	0.01.00	150.000,00			
4.4.90.52	EQUIPAMENTOS E MATERIAL PERMANENTE	1.05.05	70.000,00			
4.4.90.52	EQUIPAMENTOS E MATERIAL PERMANENTE	2.02.15	150.000,00			
4.5.00.00	INVERSÕES FINANCEIRAS	0.000.000			170.000,00	
4.5.90.00	APLICAÇÕES DIRETAS	0.000.000		170.000,00		
4.5.90.61	AQUISIÇÃO DE IMÓVEIS	0.01.00	150.000,00			
4.5.90.61	AQUISIÇÃO DE IMÓVEIS	1.05.05	20.000,00			
TOTAL						14.907.000,00

PREFEITURA MUNICIPAL DE PAUDALHO

AV RAUL BANDEIRA, 21 - CNPJ: 11097383/0001-84

Anexo 02

Página 25

Orçamento Programa - Exercício de 2026

NATUREZA DA DESPESA POR ORGÃO E UNIDADE

Lei: 1199, Data: 04/11/2025

<div> <div>PODER</div> <div>03 ENTIDADE SUPERVISIONADA</div> </div>						
<div> <div>ORGÃO</div> <div>03 FUNDO MUNICIPAL DE EDUCAÇÃO</div> </div>						
<div> <div>UNIDADE</div> <div>01 FUNDO MUNICIPAL DE EDUCAÇÃO</div> </div>						
Código	Especificação	F.R.	Elemento	Modalidade	Grupo	Categoria Econômica
3.0.00.00	DESPESAS CORRENTES	0.000.000				27.030.610,00
3.1.00.00	PESSOAL E ENCARGOS SOCIAIS	0.000.000			92.419.500,00	
3.1.90.00	APLICAÇÕES DIRETAS	0.000.000		92.419.500,00		
3.1.90.04	CONTRATAÇÃO POR TEMPO DETERMINADO	0.01.00	100.000,00			
3.1.90.04	CONTRATAÇÃO POR TEMPO DETERMINADO	0.01.00	2.900.000,00			
3.1.90.04	CONTRATAÇÃO POR TEMPO DETERMINADO	1.05.09	28.000,00			
3.1.90.04	CONTRATAÇÃO POR TEMPO DETERMINADO	1.05.09	30.000.000,00			
3.1.90.04	CONTRATAÇÃO POR TEMPO DETERMINADO	1.05.98	2.580.000,00			
3.1.90.11	VENCIMENTOS E VANTAGENS FIXAS - PESSOAL CIVIL	0.01.00	400.000,00			
3.1.90.11	VENCIMENTOS E VANTAGENS FIXAS - PESSOAL CIVIL	0.01.00	17.350.000,00			
3.1.90.11	VENCIMENTOS E VANTAGENS FIXAS - PESSOAL CIVIL	1.05.09	185.000,00			
3.1.90.11	VENCIMENTOS E VANTAGENS FIXAS - PESSOAL CIVIL	1.05.09	17.350.000,00			
3.1.90.11	VENCIMENTOS E VANTAGENS FIXAS - PESSOAL CIVIL	1.05.93	7.000.000,00			
3.1.90.11	VENCIMENTOS E VANTAGENS FIXAS - PESSOAL CIVIL	1.05.98	450.000,00			
3.1.90.13	OBRIGAÇÕES PATRONAIS	0.01.00	40.000,00			
3.1.90.13	OBRIGAÇÕES PATRONAIS	0.01.00	6.670.000,00			
3.1.90.13	OBRIGAÇÕES PATRONAIS	1.05.09	40.000,00			
3.1.90.13	OBRIGAÇÕES PATRONAIS	1.05.09	6.288.400,00			
3.1.90.13	OBRIGAÇÕES PATRONAIS	1.05.98	574.000,00			
3.1.90.92	DESPESAS DE EXERCÍCIOS ANTERIORES	0.01.00	5.000,00			
3.1.90.92	DESPESAS DE EXERCÍCIOS ANTERIORES	0.01.00	10.000,00			
3.1.90.92	DESPESAS DE EXERCÍCIOS ANTERIORES	1.05.98	10.000,00			
3.1.90.94	INDENIZAÇÕES E RESTITUIÇÕES TRABALHISTAS	0.01.00	29.100,00			
3.1.90.94	INDENIZAÇÕES E RESTITUIÇÕES TRABALHISTAS	1.05.09	300.000,00			
3.1.90.94	INDENIZAÇÕES E RESTITUIÇÕES TRABALHISTAS	1.05.98	110.000,00			
3.2.00.00	JUROS E ENCARGOS DA DÍVIDA	0.000.000			1.500,00	
3.2.90.00	APLICAÇÕES DIRETAS	0.000.000		1.500,00		
3.2.90.21	JUROS SOBRE A DÍVIDA POR CONTRATO	0.01.00	1.500,00			
3.3.00.00	OUTRAS DESPESAS CORRENTES	0.000.000			34.609.610,00	
3.3.50.00	TRANSFERÊNCIAS A INSTITUIÇÕES PRIVADAS SEM FINS LUCRATIVAS	0.000.000		100.000,00		
3.3.50.43	SUBVENÇÕES SOCIAIS	0.01.00	100.000,00			
3.3.90.00	APLICAÇÕES DIRETAS	0.000.000		34.509.610,00		
3.3.90.14	DIÁRIAS - CIVIL	0.01.00	5.000,00			
3.3.90.14	DIÁRIAS - CIVIL	0.01.00	10.000,00			
3.3.90.14	DIÁRIAS - CIVIL	0.01.00	60.000,00			
3.3.90.14	DIÁRIAS - CIVIL	1.05.98	10.000,00			
3.3.90.18	AUXÍLIO FINANCEIRO A ESTUDANTES	1.05.09	140.000,00			
3.3.90.30	MATERIAL DE CONSUMO	0.01.00	1.026.000,00			
3.3.90.30	MATERIAL DE CONSUMO	0.01.00	30.000,00			
3.3.90.30	MATERIAL DE CONSUMO	0.01.00	20.000,00			
3.3.90.30	MATERIAL DE CONSUMO	0.01.00	1.120.000,00			
3.3.90.30	MATERIAL DE CONSUMO	0.01.00	130.000,00			
3.3.90.30	MATERIAL DE CONSUMO	0.01.00	10.000,00			
3.3.90.30	MATERIAL DE CONSUMO	1.05.09	1.210.000,00			
3.3.90.30	MATERIAL DE CONSUMO	1.05.14	1.200.000,00			
3.3.90.30	MATERIAL DE CONSUMO	1.05.16	11.000,00			
3.3.90.30	MATERIAL DE CONSUMO	1.05.21	4.200.000,00			
3.3.90.30	MATERIAL DE CONSUMO	1.05.25	371.000,00			
3.3.90.30	MATERIAL DE CONSUMO	1.05.25	371.000,00			
3.3.90.30	MATERIAL DE CONSUMO	1.05.89	553.000,00			

PREFEITURA MUNICIPAL DE PAUDALHO

AV RAUL BANDEIRA, 21 - CNPJ 11097383/0001-84

Anexo 02

Página 26

Orçamento Programa - Exercício de 2026

NATUREZA DA DESPESA POR ORGÃO E UNIDADE

Lei: 1199, Data: 04/11/2025

<div> <div>PODER</div> <div>03 ENTIDADE SUPERVISIONADA</div> </div>						
<div> <div>ORGÃO</div> <div>03 FUNDO MUNICIPAL DE EDUCAÇÃO</div> </div>						
<div> <div>UNIDADE</div> <div>01 FUNDO MUNICIPAL DE EDUCAÇÃO</div> </div>						
Código	Especificação	F.R.	Elemento	Modalidade	Grupo	Categoria Econômica
3.3.90.30	MATERIAL DE CONSUMO	1.05.98	300.000,00			
3.3.90.30	MATERIAL DE CONSUMO	2.02.20	1.900.000,00			
3.3.90.32	MATERIAL, BEM OU SERVIÇO PARA DISTRIBUIÇÃO GRATUITA	0.01.00	30.000,00			
3.3.90.32	MATERIAL, BEM OU SERVIÇO PARA DISTRIBUIÇÃO GRATUITA	0.01.00	10.000,00			
3.3.90.32	MATERIAL, BEM OU SERVIÇO PARA DISTRIBUIÇÃO GRATUITA	1.05.21	831.000,00			
3.3.90.35	SERVIÇOS DE CONSULTORIA	0.01.00	15.000,00			
3.3.90.36	OUTROS SERVIÇOS DE TERCEIROS - PESSOA FÍSICA	0.01.00	40.000,00			
3.3.90.36	OUTROS SERVIÇOS DE TERCEIROS - PESSOA FÍSICA	0.01.00	20.000,00			
3.3.90.36	OUTROS SERVIÇOS DE TERCEIROS - PESSOA FÍSICA	0.01.00	10.000,00			
3.3.90.36	OUTROS SERVIÇOS DE TERCEIROS - PESSOA FÍSICA	0.01.00	150.000,00			
3.3.90.36	OUTROS SERVIÇOS DE TERCEIROS - PESSOA FÍSICA	1.05.09	137.600,00			
3.3.90.36	OUTROS SERVIÇOS DE TERCEIROS - PESSOA FÍSICA	1.05.16	2.000,00			
3.3.90.36	OUTROS SERVIÇOS DE TERCEIROS - PESSOA FÍSICA	1.05.21	60.000,00			
3.3.90.36	OUTROS SERVIÇOS DE TERCEIROS - PESSOA FÍSICA	1.05.98	250.000,00			
3.3.90.37	LOCAÇÃO DE MÃO-DE-OBRA	1.05.09	51.000,00			
3.3.90.39	OUTROS SERVIÇOS DE TERCEIROS - PESSOA JURÍDICA	0.01.00	1.170.000,00			
3.3.90.39	OUTROS SERVIÇOS DE TERCEIROS - PESSOA JURÍDICA	0.01.00	20.000,00			
3.3.90.39	OUTROS SERVIÇOS DE TERCEIROS - PESSOA JURÍDICA	0.01.00	530.000,00			
3.3.90.39	OUTROS SERVIÇOS DE TERCEIROS - PESSOA JURÍDICA	0.01.00	1.100.000,00			
3.3.90.39	OUTROS SERVIÇOS DE TERCEIROS - PESSOA JURÍDICA	0.01.00	10.000,00			
3.3.90.39	OUTROS SERVIÇOS DE TERCEIROS - PESSOA JURÍDICA	1.05.09	1.070.000,00			
3.3.90.39	OUTROS SERVIÇOS DE TERCEIROS - PESSOA JURÍDICA	1.05.16	2.000,00			
3.3.90.39	OUTROS SERVIÇOS DE TERCEIROS - PESSOA JURÍDICA	1.05.17	421.000,00			
3.3.90.39	OUTROS SERVIÇOS DE TERCEIROS - PESSOA JURÍDICA	1.05.21	200.000,00			
3.3.90.39	OUTROS SERVIÇOS DE TERCEIROS - PESSOA JURÍDICA	1.05.25	411.000,00			
3.3.90.39	OUTROS SERVIÇOS DE TERCEIROS - PESSOA JURÍDICA	1.05.89	1.350.000,00			
3.3.90.39	OUTROS SERVIÇOS DE TERCEIROS - PESSOA JURÍDICA	1.05.98	140.000,00			
3.3.90.39	OUTROS SERVIÇOS DE TERCEIROS - PESSOA JURÍDICA	2.02.20	3.100.000,00			
3.3.90.47	OBRIGAÇÕES TRIBUTÁRIAS E CONTRIBUTIVAS	0.01.00	279.010,00			
3.3.90.48	OUTROS AUXÍLIOS FINANCEIROS A PESSOA FÍSICA	0.01.00	20.000,00			
3.3.90.91	SENTENÇAS JUDICIAIS	0.01.00	50.000,00			
3.3.90.91	SENTENÇAS JUDICIAIS	0.01.00	30.000,00			
3.3.90.92	DESPESAS DE EXERCÍCIOS ANTERIORES	0.01.00	24.000,00			
3.3.90.92	DESPESAS DE EXERCÍCIOS ANTERIORES	0.01.00	400.000,00			
3.3.90.92	DESPESAS DE EXERCÍCIOS ANTERIORES	1.05.98	121.000,00			
3.3.90.93	INDENIZAÇÕES E RESTITUIÇÕES	0.01.00	50.000,00			
3.3.90.93	INDENIZAÇÕES E RESTITUIÇÕES	1.05.09	200.000,00			
3.3.90.93	INDENIZAÇÕES E RESTITUIÇÕES	1.05.25	331.000,00			
3.3.90.93	INDENIZAÇÕES E RESTITUIÇÕES	1.05.89	2.047.000,00			
3.3.90.93	INDENIZAÇÕES E RESTITUIÇÕES	1.05.98	7.150.000,00			
4.0.00.00	DESPESAS DE CAPITAL	0.000.000				12.411.000,00
4.4.00.00	INVESTIMENTOS	0.000.000			11.111.000,00	
4.4.90.00	APLICAÇÕES DIRETAS	0.000.000		11.111.000,00		
4.4.90.51	OBRAS E INSTALAÇÕES	0.01.00	150.000,00			
4.4.90.51	OBRAS E INSTALAÇÕES	0.01.00	50.000,00			
4.4.90.51	OBRAS E INSTALAÇÕES	1.05.25	336.000,00			
4.4.90.51	OBRAS E INSTALAÇÕES	1.05.85	500.000,00			
4.4.90.51	OBRAS E INSTALAÇÕES	1.05.85	700.000,00			
4.4.90.51	OBRAS E INSTALAÇÕES	1.05.98	2.800.000,00			
4.4.90.51	OBRAS E INSTALAÇÕES	1.05.98	3.100.000,00			

PREFEITURA MUNICIPAL DE PAUDALHO

AV RAUL BANDEIRA, 21 - CNPJ 11097383/0001-84

Anexo 02

Página 27

Orçamento Programa - Exercício de 2026

NATUREZA DA DESPESA POR ORGÃO E UNIDADE

Lei: 1199, Data: 04/11/2025

PODER	03 ENTIDADE SUPERVISIONADA					
ORGÃO	03 FUNDO MUNICIPAL DE EDUCAÇÃO					
UNIDADE	01 FUNDO MUNICIPAL DE EDUCAÇÃO					
Código	Especificação	F.R.	Elemento	Modalidade	Grupo	Categoria Econômica
4.4.90.52	EQUIPAMENTOS E MATERIAL PERMANENTE	0.01.00	100.000,00			
4.4.90.52	EQUIPAMENTOS E MATERIAL PERMANENTE	0.01.00	50.000,00			
4.4.90.52	EQUIPAMENTOS E MATERIAL PERMANENTE	1.05.25	300.000,00			
4.4.90.52	EQUIPAMENTOS E MATERIAL PERMANENTE	1.05.85	520.000,00			
4.4.90.52	EQUIPAMENTOS E MATERIAL PERMANENTE	1.05.85	400.000,00			
4.4.90.52	EQUIPAMENTOS E MATERIAL PERMANENTE	1.05.98	500.000,00			
4.4.90.52	EQUIPAMENTOS E MATERIAL PERMANENTE	1.05.98	1.605.000,00			
4.5.00.00	INVERSÕES FINANCEIRAS	0.000.000			1.000.000,00	
4.5.90.00	APLICAÇÕES DIRETAS	0.000.000		1.000.000,00		
4.5.90.61	AQUISIÇÃO DE IMÓVEIS	1.05.98	500.000,00			
4.5.90.61	AQUISIÇÃO DE IMÓVEIS	1.05.98	500.000,00			
4.6.00.00	AMORTIZAÇÃO DA DÍVIDA	0.000.000			300.000,00	
4.6.90.00	APLICAÇÕES DIRETAS	0.000.000		300.000,00		
4.6.90.71	PRINCIPAL DA DÍVIDA CONTRATUAL RESGATADA	0.01.00	300.000,00			
TOTAL						139.441.610,00

PREFEITURA MUNICIPAL DE PAUDALHO

AV RAUL BANDEIRA, 21 - CNPJ 11097383/0001-84

Anexo 02

Página 28

Orçamento Programa - Exercício de 2026

NATUREZA DA DESPESA POR ORGÃO E UNIDADE

Lei: 1199, Data: 04/11/2025

PODER 03 ENTIDADE SUPERVISIONADA						
ORGÃO 04 FUNDO MUNICIPAL DO DIREITO DA CRIANÇA E DO ADOLESCENTE						
UNIDADE 01 FUNDO MUNICIPAL DO DIREITO DA CRIANÇA E DO ADOLESCENTE						
Código	Especificação	F.R.	Elemento	Modalidade	Grupo	Categoria Econômica
3.0.00.00	DESPESAS CORRENTES	0.000.000				64.000,00
3.1.00.00	PESSOAL E ENCARGOS SOCIAIS	0.000.000			1.000,00	
3.1.90.00	APLICAÇÕES DIRETAS	0.000.000		1.000,00		
3.1.90.04	CONTRATAÇÃO POR TEMPO DETERMINADO	0.01.00	1.000,00			
3.3.00.00	OUTRAS DESPESAS CORRENTES	0.000.000			63.000,00	
3.3.50.00	TRANSFERÊNCIAS A INSTITUIÇÕES PRIVADAS SEM FINS LUCRATIVAS	0.000.000		10.000,00		
3.3.50.43	SUBVENÇÕES SOCIAIS	0.01.00	10.000,00			
3.3.90.00	APLICAÇÕES DIRETAS	0.000.000		53.000,00		
3.3.90.14	DIÁRIAS - CIVIL	0.01.00	3.000,00			
3.3.90.30	MATERIAL DE CONSUMO	0.01.00	2.000,00			
3.3.90.36	OUTROS SERVIÇOS DE TERCEIROS - PESSOA FÍSICA	0.01.00	3.000,00			
3.3.90.39	OUTROS SERVIÇOS DE TERCEIROS - PESSOA JURÍDICA	0.01.00	45.000,00			
4.0.00.00	DESPESAS DE CAPITAL	0.000.000				20.000,00
4.4.00.00	INVESTIMENTOS	0.000.000			20.000,00	
4.4.90.00	APLICAÇÕES DIRETAS	0.000.000		20.000,00		
4.4.90.52	EQUIPAMENTOS E MATERIAL PERMANENTE	0.01.00	20.000,00			
TOTAL						84.000,00

PREFEITURA MUNICIPAL DE PAUDALHO

AV RAUL BANDEIRA, 21 - CNPJ 11097383/0001-84

Anexo 02

Página 29

Orçamento Programa - Exercício de 2026

NATUREZA DA DESPESA POR ORGÃO E UNIDADE

Lei: 1199, Data: 04/11/2025

PODER	03 ENTIDADE SUPERVISIONADA					
ORGÃO	05 FUNDO DE DESENVOLVIMENTO MUNICIPAL					
UNIDADE	00 FUNDO DE DESENVOLVIMENTO MUNICIPAL					
Código	Especificação	F.R.	Elemento	Modalidade	Grupo	Categoria Econômica
4.0.00.00	DESPESAS DE CAPITAL	0.000.000				400.000,00
4.4.00.00	INVESTIMENTOS	0.000.000			400.000,00	
4.4.90.00	APLICAÇÕES DIRETAS	0.000.000		400.000,00		
4.4.90.51	OBRAS E INSTALAÇÕES	0.01.00	100.000,00			
4.4.90.51	OBRAS E INSTALAÇÕES	2.02.81	300.000,00			
TOTAL						400.000,00

PREFEITURA MUNICIPAL DE PAUDALHO

AV RAUL BANDEIRA, 21 - CNPJ:11097383/0001-84

Anexo 02

Página 30

Orçamento Programa - Exercício de 2026

NATUREZA DA DESPESA POR ORGÃO E UNIDADE

Lei: 1199, Data: 04/11/2025

PODER 03 ENTIDADE SUPERVISIONADA						
ORGÃO 06 FUNDO MUN. DE AGRICULTURA, ABAST., PECUÁR. E PESCA						
UNIDADE 00 FUNDO MUN. DE AGRICULTURA, ABAST., PECUÁR. E PESCA						
Código	Especificação	F.R.	Elemento	Modalidade	Grupo	Categoria Econômica
3.0.00.00	DESPESAS CORRENTES	0.000.000				1.125.000,00
3.1.00.00	PESSOAL E ENCARGOS SOCIAIS	0.000.000			790.000,00	
3.1.90.00	APLICAÇÕES DIRETAS	0.000.000		790.000,00		
3.1.90.04	CONTRATAÇÃO POR TEMPO DETERMINADO	0.01.00	300.000,00			
3.1.90.11	VENCIMENTOS E VANTAGENS FIXAS - PESSOAL CIVIL	0.01.00	350.000,00			
3.1.90.94	INDENIZAÇÕES E RESTITUIÇÕES TRABALHISTAS	0.01.00	140.000,00			
3.3.00.00	OUTRAS DESPESAS CORRENTES	0.000.000			335.000,00	
3.3.90.00	APLICAÇÕES DIRETAS	0.000.000		335.000,00		
3.3.90.14	DIÁRIAS - CIVIL	0.01.00	10.000,00			
3.3.90.30	MATERIAL DE CONSUMO	0.01.00	65.000,00			
3.3.90.32	MATERIAL, BEM OU SERVIÇO PARA DISTRIBUIÇÃO GRATUITA	0.01.00	70.000,00			
3.3.90.36	OUTROS SERVIÇOS DE TERCEIROS - PESSOA FÍSICA	0.01.00	60.000,00			
3.3.90.39	OUTROS SERVIÇOS DE TERCEIROS - PESSOA JURÍDICA	0.01.00	130.000,00			
4.0.00.00	DESPESAS DE CAPITAL	0.000.000				570.890,00
4.4.00.00	INVESTIMENTOS	0.000.000			570.890,00	
4.4.90.00	APLICAÇÕES DIRETAS	0.000.000		570.890,00		
4.4.90.51	OBRAS E INSTALAÇÕES	0.01.00	220.000,00			
4.4.90.51	OBRAS E INSTALAÇÕES	1.05.81	130.890,00			
4.4.90.52	EQUIPAMENTOS E MATERIAL PERMANENTE	0.01.00	170.000,00			
4.4.90.52	EQUIPAMENTOS E MATERIAL PERMANENTE	1.05.81	50.000,00			
TOTAL						1.695.890,00

PREFEITURA MUNICIPAL DE PAUDALHO

AV RAUL BANDEIRA, 21 - CNPJ 11097383/0001-84

Anexo 02

Página 31

Orçamento Programa - Exercício de 2026

NATUREZA DA DESPESA POR ORGÃO E UNIDADE

Lei: 1199, Data: 04/11/2025

PODER 03 ENTIDADE SUPERVISIONADA						
ORGÃO 07 FUNDO MUNICIPAL CINE TEATRO CAMAROTTI						
UNIDADE 00 FUNDO MUNICIPAL CINE TEATRO CAMAROTTI						
Código	Especificação	F.R.	Elemento	Modalidade	Grupo	Categoria Econômica
3.0.00.00	DESPESAS CORRENTES	0.000.000				180.000,00
3.1.00.00	PESSOAL E ENCARGOS SOCIAIS	0.000.000			65.000,00	
3.1.90.00	APLICAÇÕES DIRETAS	0.000.000		65.000,00		
3.1.90.04	CONTRATAÇÃO POR TEMPO DETERMINADO	0.01.00	30.000,00			
3.1.90.11	VENCIMENTOS E VANTAGENS FIXAS - PESSOAL CIVIL	0.01.00	30.000,00			
3.1.90.13	OBRIGAÇÕES PATRONAIS	0.01.00	5.000,00			
3.3.00.00	OUTRAS DESPESAS CORRENTES	0.000.000			115.000,00	
3.3.90.00	APLICAÇÕES DIRETAS	0.000.000		115.000,00		
3.3.90.14	DIÁRIAS - CIVIL	0.01.00	5.000,00			
3.3.90.30	MATERIAL DE CONSUMO	0.01.00	50.000,00			
3.3.90.36	OUTROS SERVIÇOS DE TERCEIROS - PESSOA FÍSICA	0.01.00	10.000,00			
3.3.90.39	OUTROS SERVIÇOS DE TERCEIROS - PESSOA JURÍDICA	0.01.00	50.000,00			
4.0.00.00	DESPESAS DE CAPITAL	0.000.000				50.000,00
4.4.00.00	INVESTIMENTOS	0.000.000			50.000,00	
4.4.90.00	APLICAÇÕES DIRETAS	0.000.000		50.000,00		
4.4.90.52	EQUIPAMENTOS E MATERIAL PERMANENTE	0.01.00	50.000,00			
TOTAL						230.000,00

PREFEITURA MUNICIPAL DE PAUDALHO

AV RAUL BANDEIRA, 21 - CNPJ:11097383/0001-84

Anexo 02
Página 32

Orçamento Programa - Exercício de 2026

NATUREZA DA DESPESA POR ORGÃO E UNIDADE

Lei: 1199, Data: 04/11/2025

<div> <div>PODER</div> <div>03 ENTIDADE SUPERVISIONADA</div> </div>						
<div> <div>ORGÃO</div> <div>15 FUNDO MUNICIPAL DA MULHER</div> </div>						
<div> <div>UNIDADE</div> <div>00 FUNDO MUNICIPAL DA MULHER</div> </div>						
Código	Especificação	F.R.	Elemento	Modalidade	Grupo	Categoria Econômica
3.0.00.00	DESPESAS CORRENTES	0.000.000				885.000,00
3.1.00.00	PESSOAL E ENCARGOS SOCIAIS	0.000.000			559.000,00	
3.1.90.00	APLICAÇÕES DIRETAS	0.000.000		559.000,00		
3.1.90.04	CONTRATAÇÃO POR TEMPO DETERMINADO	0.01.00	25.000,00			
3.1.90.04	CONTRATAÇÃO POR TEMPO DETERMINADO	1.01.00	100.000,00			
3.1.90.11	VENCIMENTOS E VANTAGENS FIXAS - PESSOAL CIVIL	0.01.00	325.000,00			
3.1.90.13	OBRIGAÇÕES PATRONAIS	0.01.00	9.000,00			
3.1.90.94	INDENIZAÇÕES E RESTITUIÇÕES TRABALHISTAS	0.01.00	100.000,00			
3.3.00.00	OUTRAS DESPESAS CORRENTES	0.000.000			326.000,00	
3.3.90.00	APLICAÇÕES DIRETAS	0.000.000		326.000,00		
3.3.90.14	DIÁRIAS - CIVIL	0.01.00	25.000,00			
3.3.90.30	MATERIAL DE CONSUMO	0.01.00	67.000,00			
3.3.90.30	MATERIAL DE CONSUMO	1.01.00	30.000,00			
3.3.90.33	PASSAGENS E DESPESAS COM LOCOMOÇÃO	0.01.00	15.000,00			
3.3.90.36	OUTROS SERVIÇOS DE TERCEIROS - PESSOA FÍSICA	0.01.00	77.000,00			
3.3.90.36	OUTROS SERVIÇOS DE TERCEIROS - PESSOA FÍSICA	1.01.00	10.000,00			
3.3.90.39	OUTROS SERVIÇOS DE TERCEIROS - PESSOA JURÍDICA	0.01.00	102.000,00			
4.0.00.00	DESPESAS DE CAPITAL	0.000.000				25.000,00
4.4.00.00	INVESTIMENTOS	0.000.000			25.000,00	
4.4.90.00	APLICAÇÕES DIRETAS	0.000.000		25.000,00		
4.4.90.52	EQUIPAMENTOS E MATERIAL PERMANENTE	0.01.00	25.000,00			
TOTAL						910.000,00

PREFEITURA MUNICIPAL DE PAUDALHO

AV RAUL BANDEIRA, 21 - CNPJ:11097383/0001-84

Anexo 02

Página 33

Orçamento Programa - Exercício de 2026

NATUREZA DA DESPESA POR ORGÃO E UNIDADE

Lei: 1199, Data: 04/11/2025

PODER 03 ENTIDADE SUPERVISIONADA						
ORGÃO 17 FUNDO MUNICIPAL DE DIREITOS DO IDOSO						
UNIDADE 00 FUNDO MUNICIPAL DOS DIREITOS DO IDOSO						
Código	Especificação	F.R.	Elemento	Modalidade	Grupo	Categoria Econômica
3.0.00.00	DESPESAS CORRENTES	0.000.000				29.000,00
3.3.00.00	OUTRAS DESPESAS CORRENTES	0.000.000			29.000,00	
3.3.50.00	TRANSFERÊNCIAS A INSTITUIÇÕES PRIVADAS SEM FINS LUCRATIVAS	0.000.000		11.000,00		
3.3.50.41	CONTRIBUIÇÕES	0.01.00	4.000,00			
3.3.50.43	SUBVENÇÕES SOCIAIS	0.01.00	7.000,00			
3.3.90.00	APLICAÇÕES DIRETAS	0.000.000		18.000,00		
3.3.90.14	DIÁRIAS - CIVIL	0.01.00	2.000,00			
3.3.90.30	MATERIAL DE CONSUMO	0.01.00	4.000,00			
3.3.90.33	PASSAGENS E DESPESAS COM LOCOMOÇÃO	0.01.00	2.000,00			
3.3.90.36	OUTROS SERVIÇOS DE TERCEIROS - PESSOA FÍSICA	0.01.00	4.000,00			
3.3.90.39	OUTROS SERVIÇOS DE TERCEIROS - PESSOA JURÍDICA	0.01.00	4.000,00			
3.3.90.41	CONTRIBUIÇÕES	0.01.00	2.000,00			
4.0.00.00	DESPESAS DE CAPITAL	0.000.000				10.000,00
4.4.00.00	INVESTIMENTOS	0.000.000			10.000,00	
4.4.90.00	APLICAÇÕES DIRETAS	0.000.000		10.000,00		
4.4.90.52	EQUIPAMENTOS E MATERIAL PERMANENTE	0.01.00	10.000,00			
TOTAL						39.000,00

PREFEITURA MUNICIPAL DE PAUDALHO

AV RAUL BANDEIRA, 21 - CNPJ:11097383/0001-84

Anexo 02

Página 34

Orçamento Programa - Exercício de 2026

NATUREZA DA DESPESA POR ORGÃO E UNIDADE

Lei: 1199, Data: 04/11/2025

<div> <div>PODER</div> <div>03 ENTIDADE SUPERVISIONADA</div> </div>						
<div> <div>ORGÃO</div> <div>18 FUNDO MUNICIPAL DE TURISMO</div> </div>						
<div> <div>UNIDADE</div> <div>00 FUNDO MUNICIPAL DE TURISMO</div> </div>						
Código	Especificação	F.R.	Elemento	Modalidade	Grupo	Categoria Econômica
3.0.00.00	DESPESAS CORRENTES	0.000.000				682.000,00
3.1.00.00	PESSOAL E ENCARGOS SOCIAIS	0.000.000			430.000,00	
3.1.90.00	APLICAÇÕES DIRETAS	0.000.000		430.000,00		
3.1.90.04	CONTRATAÇÃO POR TEMPO DETERMINADO	0.01.00	150.000,00			
3.1.90.11	VENCIMENTOS E VANTAGENS FIXAS - PESSOAL CIVIL	0.01.00	150.000,00			
3.1.90.13	OBRIGAÇÕES PATRONAIS	0.01.00	80.000,00			
3.1.90.94	INDENIZAÇÕES E RESTITUIÇÕES TRABALHISTAS	0.01.00	50.000,00			
3.3.00.00	OUTRAS DESPESAS CORRENTES	0.000.000			252.000,00	
3.3.90.00	APLICAÇÕES DIRETAS	0.000.000		252.000,00		
3.3.90.14	DIÁRIAS - CIVIL	0.01.00	10.000,00			
3.3.90.30	MATERIAL DE CONSUMO	0.01.00	67.000,00			
3.3.90.36	OUTROS SERVIÇOS DE TERCEIROS - PESSOA FÍSICA	0.01.00	55.000,00			
3.3.90.39	OUTROS SERVIÇOS DE TERCEIROS - PESSOA JURÍDICA	0.01.00	120.000,00			
4.0.00.00	DESPESAS DE CAPITAL	0.000.000				2.620.000,00
4.4.00.00	INVESTIMENTOS	0.000.000			2.620.000,00	
4.4.90.00	APLICAÇÕES DIRETAS	0.000.000		2.620.000,00		
4.4.90.51	OBRAS E INSTALAÇÕES	0.01.00	250.000,00			
4.4.90.51	OBRAS E INSTALAÇÕES	1.05.81	2.270.000,00			
4.4.90.52	EQUIPAMENTOS E MATERIAL PERMANENTE	0.01.00	100.000,00			
TOTAL						3.302.000,00

PREFEITURA MUNICIPAL DE PAUDALHO

AV RAUL BANDEIRA, 21 - CNPJ:11097383/0001-84

Anexo 02

Página 35

Orçamento Programa - Exercício de 2026

NATUREZA DA DESPESA POR ORGÃO E UNIDADE

Lei: 1199, Data: 04/11/2025

PODER 03 ENTIDADE SUPERVISIONADA						
ORGÃO 19 FUNDO MUNICIPAL DE CULTURA						
UNIDADE 00 FUNDO MUNICIPAL DE CULTURA						
Código	Especificação	F.R.	Elemento	Modalidade	Grupo	Categoria Econômica
3.0.00.00	DESPESAS CORRENTES	0.000.000				13.117.500,00
3.1.00.00	PESSOAL E ENCARGOS SOCIAIS	0.000.000			1.207.000,00	
3.1.90.00	APLICAÇÕES DIRETAS	0.000.000		1.207.000,00		
3.1.90.04	CONTRATAÇÃO POR TEMPO DETERMINADO	0.01.00	255.000,00			
3.1.90.11	VENCIMENTOS E VANTAGENS FIXAS - PESSOAL CIVIL	0.01.00	550.000,00			
3.1.90.13	OBRIGAÇÕES PATRONAIS	0.01.00	182.000,00			
3.1.90.94	INDENIZAÇÕES E RESTITUIÇÕES TRABALHISTAS	0.01.00	220.000,00			
3.2.00.00	JUROS E ENCARGOS DA DÍVIDA	0.000.000			500,00	
3.2.90.00	APLICAÇÕES DIRETAS	0.000.000		500,00		
3.2.90.21	JUROS SOBRE A DÍVIDA POR CONTRATO	0.01.00	500,00			
3.3.00.00	OUTRAS DESPESAS CORRENTES	0.000.000			1.910.000,00	
3.3.50.00	TRANSFERÊNCIAS A INSTITUIÇÕES PRIVADAS SEM FINS LUCRATIVAS	0.000.000		900.000,00		
3.3.50.43	SUBVENÇÕES SOCIAIS	0.01.00	900.000,00			
3.3.90.00	APLICAÇÕES DIRETAS	0.000.000		11.010.000,00		
3.3.90.14	DIÁRIAS - CIVIL	0.01.00	30.000,00			
3.3.90.30	MATERIAL DE CONSUMO	0.01.00	925.000,00			
3.3.90.31	PREMIAÇÕES CULTURAIS, ARTÍSTICAS, CIENTÍFICAS, DESPORTIVAS	0.05.50	750.000,00			
3.3.90.31	PREMIAÇÕES CULTURAIS, ARTÍSTICAS, CIENTÍFICAS, DESPORTIVAS	1.05.50	10.000,00			
3.3.90.32	MATERIAL, BEM OU SERVIÇO PARA DISTRIBUIÇÃO GRATUITA	0.01.00	50.000,00			
3.3.90.36	OUTROS SERVIÇOS DE TERCEIROS - PESSOA FÍSICA	0.01.00	585.000,00			
3.3.90.36	OUTROS SERVIÇOS DE TERCEIROS - PESSOA FÍSICA	0.05.50	50.000,00			
3.3.90.36	OUTROS SERVIÇOS DE TERCEIROS - PESSOA FÍSICA	1.05.50	10.000,00			
3.3.90.36	OUTROS SERVIÇOS DE TERCEIROS - PESSOA FÍSICA	1.05.50	10.000,00			
3.3.90.39	OUTROS SERVIÇOS DE TERCEIROS - PESSOA JURÍDICA	0.01.00	8.205.000,00			
3.3.90.39	OUTROS SERVIÇOS DE TERCEIROS - PESSOA JURÍDICA	0.05.50	50.000,00			
3.3.90.39	OUTROS SERVIÇOS DE TERCEIROS - PESSOA JURÍDICA	1.05.50	10.000,00			
3.3.90.39	OUTROS SERVIÇOS DE TERCEIROS - PESSOA JURÍDICA	1.05.50	15.000,00			
3.3.90.47	OBRIGAÇÕES TRIBUTÁRIAS E CONTRIBUTIVAS	1.05.50	1.000,00			
3.3.90.47	OBRIGAÇÕES TRIBUTÁRIAS E CONTRIBUTIVAS	1.05.50	1.000,00			
3.3.90.48	OUTROS AUXÍLIOS FINANCEIROS A PESSOA FÍSICA	0.01.00	50.000,00			
3.3.90.48	OUTROS AUXÍLIOS FINANCEIROS A PESSOA FÍSICA	0.05.50	50.000,00			
3.3.90.92	DESPESAS DE EXERCÍCIOS ANTERIORES	0.01.00	5.000,00			
3.3.90.93	INDENIZAÇÕES E RESTITUIÇÕES	0.01.00	35.000,00			
3.3.90.93	INDENIZAÇÕES E RESTITUIÇÕES	1.05.50	128.000,00			
3.3.90.93	INDENIZAÇÕES E RESTITUIÇÕES	1.05.50	40.000,00			
4.0.00.00	DESPESAS DE CAPITAL	0.000.000				100.000,00
4.4.00.00	INVESTIMENTOS	0.000.000			100.000,00	
4.4.90.00	APLICAÇÕES DIRETAS	0.000.000		100.000,00		
4.4.90.51	OBRAS E INSTALAÇÕES	0.01.00	50.000,00			
4.4.90.52	EQUIPAMENTOS E MATERIAL PERMANENTE	0.01.00	50.000,00			
TOTAL						13.217.500,00

PREFEITURA MUNICIPAL DE PAUDALHO

AV RAUL BANDEIRA, 21 - CNPJ:11097383/0001-84

Anexo 02

Página 36

Orçamento Programa - Exercício de 2026

NATUREZA DA DESPESA POR ORGÃO E UNIDADE

Lei: 1199, Data: 04/11/2025

PODER 04 AUTARQUIAS						
ORGÃO 01 AUTARQUIA MUNICIPAIS						
UNIDADE 01 AUTARQUIA MUNICIPAL DE TRÂNSITO - ATTP						
Código	Especificação	F.R.	Elemento	Modalidade	Grupo	Categoria Econômica
3.0.00.00	DESPESAS CORRENTES	0.000.000				2.255.000,00
3.1.00.00	PESSOAL E ENCARGOS SOCIAIS	0.000.000			1.949.000,00	
3.1.90.00	APLICAÇÕES DIRETAS	0.000.000		1.949.000,00		
3.1.90.04	CONTRATAÇÃO POR TEMPO DETERMINADO	0.01.00	82.000,00			
3.1.90.11	VENCIMENTOS E VANTAGENS FIXAS - PESSOAL CIVIL	0.01.00	1.265.000,00			
3.1.90.13	OBRIGAÇÕES PATRONAIS	0.01.00	243.000,00			
3.1.90.94	INDENIZAÇÕES E RESTITUIÇÕES TRABALHISTAS	0.01.00	359.000,00			
3.3.00.00	OUTRAS DESPESAS CORRENTES	0.000.000			306.000,00	
3.3.90.00	APLICAÇÕES DIRETAS	0.000.000		306.000,00		
3.3.90.14	DIÁRIAS - CIVIL	0.01.00	5.000,00			
3.3.90.30	MATERIAL DE CONSUMO	0.01.00	51.000,00			
3.3.90.35	SERVIÇOS DE CONSULTORIA	0.01.00	70.000,00			
3.3.90.36	OUTROS SERVIÇOS DE TERCEIROS - PESSOA FÍSICA	0.01.00	30.000,00			
3.3.90.39	OUTROS SERVIÇOS DE TERCEIROS - PESSOA JURÍDICA	0.01.00	145.000,00			
3.3.90.92	DESPESAS DE EXERCÍCIOS ANTERIORES	0.01.00	2.000,00			
3.3.90.93	INDENIZAÇÕES E RESTITUIÇÕES	0.01.00	3.000,00			
4.0.00.00	DESPESAS DE CAPITAL	0.000.000				190.000,00
4.4.00.00	INVESTIMENTOS	0.000.000			90.000,00	
4.4.90.00	APLICAÇÕES DIRETAS	0.000.000		90.000,00		
4.4.90.51	OBRAS E INSTALAÇÕES	0.01.00	40.000,00			
4.4.90.52	EQUIPAMENTOS E MATERIAL PERMANENTE	0.01.00	50.000,00			
4.5.00.00	INVERSÕES FINANCEIRAS	0.000.000			100.000,00	
4.5.90.00	APLICAÇÕES DIRETAS	0.000.000		100.000,00		
4.5.90.61	AQUISIÇÃO DE IMÓVEIS	0.01.00	100.000,00			
TOTAL						2.445.000,00
TOTAL GERAL						340.000.000,00

PREFEITURA MUNICIPAL DE PAUDALHO

AV RAUL BANDEIRA, 21 - CNPJ:11097383/0001-84

Orçamento Programa - Exercício de 2026

Anexo 06

Página 1

PROGRAMA DE TRABALHO

(Inc.II, § 2º, Art.2º)

Lei: 1199, Data: 04/11/2025

01 PODER LEGISLATIVO**01 CORPO DELIBERATIVO DA SECRETARIA**

Código	Especificação	Operação Especial	Projetos	Atividades	Total
01	Legislativa		170.000,00	9.310.000,00	9.480.000,00
01	031 Ação Legislativa		170.000,00	8.455.000,00	8.625.000,00
01	031 0101 AÇÃO LEGISLATIVA		170.000,00	8.455.000,00	8.625.000,00
01.031.0101.2001.0000	MANUTENÇÃO DAS ATIVIDADES LEGISLATIVAS			2.160.000,00	2.160.000,00
01.031.0101.2002.0000	MANUTENÇÃO DAS ATIVIDADES ADMINISTRATIVAS			6.055.000,00	6.055.000,00
01.031.0101.2003.0000	MANUTENÇÃO VERBA INDENIZATÓRIA			240.000,00	240.000,00
01.031.0101.3064.0000	EXPANSÃO E ADEQUAÇÃO DA CÂMARA MUNICIPAL DE PAUDALHO		170.000,00		170.000,00
01	271 Previdência Básica			855.000,00	855.000,00
01	271 0901 GESTÃO PREVIDENCIÁRIA			855.000,00	855.000,00
01.271.0901.2004.0000	CONTRIBUIÇÃO PREVIDENCIÁRIA			855.000,00	855.000,00
28	Encargos Especiais	20.000,00			20.000,00
28	846 Outros Encargos Especiais	20.000,00			20.000,00
28	846 0000 ENCARGOS PÚBLICOS DIVERSOS	20.000,00			20.000,00
28.846.0000.0001.0000	ENCARGOS PÚBLICOS	20.000,00			20.000,00
TOTAL		20.000,00	170.000,00	9.310.000,00	9.500.000,00

PREFEITURA MUNICIPAL DE PAUDALHO

AV RAUL BANDEIRA, 21 - CNPJ:11097383/0001-84

Orçamento Programa - Exercício de 2026

Anexo 06

Página 2

PROGRAMA DE TRABALHO

(Inc.II, § 2º, Art.2º)

Lei: 1199, Data: 04/11/2025

02 PODER EXECUTIVO**01 SECRETARIA MUNICIPAL DA CHEFIA DO GABINETE**

Código	Especificação	Operação Especial	Projetos	Atividades	T o t a l
04	Administração		20.000,00	3.039.000,00	3.059.000,00
04	122 Administração Geral		20.000,00	2.593.000,00	2.613.000,00
04	122 0401 GESTÃO ADMINISTRATIVA DO MUNICÍPIO		20.000,00	2.593.000,00	2.613.000,00
04.122.0401.1801.0000	REEQUIPAMENTO DA SEC. DA CHEFIA DO GABINETE		20.000,00		20.000,00
04.122.0401.2801.0000	MANUTENÇÃO DA SECRETARIA DA CHEFIA DO GABINETE			2.578.000,00	2.578.000,00
04.122.0401.4036.0000	MANUTENÇÃO DAS ATIVIDADES DA OUVIDORIA MUNICIPAL			15.000,00	15.000,00
04	124 Controle Interno			446.000,00	446.000,00
04	124 0401 GESTÃO ADMINISTRATIVA DO MUNICÍPIO			446.000,00	446.000,00
04.124.0401.2804.0000	MANUTENÇÃO DA CONTROLADORIA GERAL DO MUNICÍPIO			446.000,00	446.000,00
08	Assistência Social			311.000,00	311.000,00
08	122 Administração Geral			311.000,00	311.000,00
08	122 0801 GESTÃO DA ASSISTÊNCIA SOCIAL			311.000,00	311.000,00
08.122.0801.2806.0000	MANUTENÇÃO DO CONSELHO TUTELAR			311.000,00	311.000,00
TOTAL		0,00	20.000,00	3.350.000,00	3.370.000,00

PREFEITURA MUNICIPAL DE PAUDALHO

AV RAUL BANDEIRA, 21 - CNPJ:11097383/0001-84

Orçamento Programa - Exercício de 2026

Anexo 06

Página 3

PROGRAMA DE TRABALHO

(Inc.II, § 2º, Art.2º)

Lei: 1199, Data: 04/11/2025

02 PODER EXECUTIVO**02 PROCURADORIA GERAL DO MUNICÍPIO**

Código	Especificação	Operação Especial	Projetos	Atividades	T o t a l
04	Administração	1.400.000,00		1.032.000,00	2.432.000,00
04	122 Administração Geral	1.400.000,00		1.032.000,00	2.432.000,00
04	122 0401 GESTÃO ADMINISTRATIVA DO MUNICÍPIO	1.400.000,00		1.032.000,00	2.432.000,00
04.122.0401.0815.0000	REGULARIZAÇÃO DE PRECATÓRIOS	1.350.000,00			1.350.000,00
04.122.0401.0816.0000	INDENIZAÇÕES E RESTITUIÇÕES	50.000,00			50.000,00
04.122.0401.2810.0000	MANUTENÇÃO DA PROCURADORIA			1.032.000,00	1.032.000,00
TOTAL		1.400.000,00	0,00	1.032.000,00	2.432.000,00

PREFEITURA MUNICIPAL DE PAUDALHO

AV RAUL BANDEIRA, 21 - CNPJ:11097383/0001-84

Orçamento Programa - Exercício de 2026

Anexo 06

Página 4

PROGRAMA DE TRABALHO

(Inc.II, § 2º, Art.2º)

Lei: 1199, Data: 04/11/2025

02 PODER EXECUTIVO**03 SECRETARIA DE ADMINISTRAÇÃO E FINANÇAS**

Código	Especificação	Operação Especial	Projetos	Atividades	T o t a l
04	Administração		350.000,00	9.938.000,00	10.288.000,00
04	122 Administração Geral		350.000,00	8.308.000,00	8.658.000,00
04	122 0401 GESTÃO ADMINISTRATIVA DO MUNICÍPIO		350.000,00	8.308.000,00	8.658.000,00
04.122.0401.2811.0000	MANUTENÇÃO DOS SERVIÇOS DO PATRIMÔNIO			25.000,00	25.000,00
04.122.0401.2812.0000	MANUTENÇÃO DA JUNTA DO SERVIÇO MILITAR			30.000,00	30.000,00
04.122.0401.2813.0000	MANUTENÇÃO DA SECRETARIA DE ADMINISTRAÇÃO E FINANÇAS			4.953.000,00	4.953.000,00
04.122.0401.2814.0000	GESTÃO DOS ENCARGOS PREVIDENCIÁRIOS			3.200.000,00	3.200.000,00
04.122.0401.2816.0000	APOIO A CONSÓRCIOS			100.000,00	100.000,00
04.122.0401.3044.0000	EXPANSÃO DA REDE FÍSICA DA SECRETARIA DE ADMINISTRAÇÃO E FINANÇAS		350.000,00		350.000,00
04	123 Administração Financeira			1.600.000,00	1.600.000,00
04	123 0401 GESTÃO ADMINISTRATIVA DO MUNICÍPIO			1.600.000,00	1.600.000,00
04.123.0401.2817.0000	OBRIGAÇÕES TRIBUTÁRIAS E CONTRIBUTIVAS			1.600.000,00	1.600.000,00
04	131 Comunicação Social			30.000,00	30.000,00
04	131 0402 COMUNICAÇÃO GOVERNAMENTAL			30.000,00	30.000,00
04.131.0402.2818.0000	DIVULGAÇÃO OFICIAL			30.000,00	30.000,00
09	Previdência Social			600.000,00	600.000,00
09	272 Previdência do Regime Estatutário			600.000,00	600.000,00
09	272 0401 GESTÃO ADMINISTRATIVA DO MUNICÍPIO			600.000,00	600.000,00
09.272.0401.2819.0000	MANUTENÇÃO DAS AÇÕES PREVIDENCIÁRIAS			600.000,00	600.000,00
28	Encargos Especiais	16.725.000,00			16.725.000,00
28	843 Serviço da Dívida Interna	10.510.000,00			10.510.000,00
28	843 0000 ENCARGOS PÚBLICOS DIVERSOS	10.510.000,00			10.510.000,00
28.843.0000.0801.0000	AMORTIZAÇÃO DA DÍVIDA	10.000.000,00			10.000.000,00
28.843.0000.0802.0000	JUROS E ENCARGOS DA DÍVIDA	510.000,00			510.000,00
28	846 Outros Encargos Especiais	6.215.000,00			6.215.000,00
28	846 0000 ENCARGOS PÚBLICOS DIVERSOS	6.215.000,00			6.215.000,00
28.846.0000.0803.0000	INDENIZAÇÕES E RESTITUIÇÕES	150.000,00			150.000,00
28.846.0000.0804.0000	REGULARIZAÇÃO DE PRECATÓRIOS	6.065.000,00			6.065.000,00
99	Reserva de Contingência	2.000.000,00			2.000.000,00
99	999 Reserva de Contingência	2.000.000,00			2.000.000,00
99	999 9990 RESERVA DE CONTIGÊNCIA	2.000.000,00			2.000.000,00
99.999.9990.9999.0000	RESERVA DE CONTINGÊNCIA	2.000.000,00			2.000.000,00
TOTAL		18.725.000,00	350.000,00	10.538.000,00	29.613.000,00

PREFEITURA MUNICIPAL DE PAUDALHO

AV RAUL BANDEIRA, 21 - CNPJ:11097383/0001-84

Orçamento Programa - Exercício de 2026

Anexo 06

Página 5

PROGRAMA DE TRABALHO

(Inc.II, § 2º, Art.2º)

Lei: 1199, Data: 04/11/2025

02 PODER EXECUTIVO**06 SECRETARIA DE GOVERNO**

Código	Especificação	Operação Especial	Projetos	Atividades	T o t a l
06	Segurança Pública		10.000,00	3.160.000,00	3.170.000,00
06	122 Administração Geral		10.000,00	3.160.000,00	3.170.000,00
06	122 0401 GESTÃO ADMINISTRATIVA DO MUNICÍPIO		10.000,00	3.160.000,00	3.170.000,00
06.122.0401.1812.0000	AQUISIÇÃO DE EQUIPAMENTOS/BENS MÓVEIS		10.000,00		10.000,00
06.122.0401.2827.0000	MANUTENÇÃO DA SECRETARIA DE GOVERNO E SEGURANÇA CIDADÃ			730.000,00	730.000,00
06.122.0401.2828.0000	MANUTENÇÃO DA GUARDA MUNICIPAL			2.430.000,00	2.430.000,00
TOTAL		0,00	10.000,00	3.160.000,00	3.170.000,00

PREFEITURA MUNICIPAL DE PAUDALHO

AV RAUL BANDEIRA, 21 - CNPJ.11097383/0001-84

Orçamento Programa - Exercício de 2026
Anexo 06
Página 6
Lei: 1199, Data: 04/11/2025

PROGRAMA DE TRABALHO
(Inc.II, § 2º, Art.2º)

02		PODER EXECUTIVO					
08		SECRETARIA DE SAÚDE					
Código		Especificação		Operação Especial	Projetos	Atividades	T o t a l
10	Saúde					10.000,00	10.000,00
10	122	Administração Geral				10.000,00	10.000,00
10	122	1001	PROMOÇÃO A SAÚDE DE QUALIDADE			10.000,00	10.000,00
10.122.1001.2842.0000		GESTÃO TÉCNICA E ADMINISTRATIVA DA SECRETARIA DE SAÚDE				10.000,00	10.000,00
TOTAL				0,00	0,00	10.000,00	10.000,00

PREFEITURA MUNICIPAL DE PAUDALHO

AV RAUL BANDEIRA, 21 - CNPJ:11097383/0001-84

Orçamento Programa - Exercício de 2026

Anexo 06

Página 7

Lei: 1199, Data: 04/11/2025

PROGRAMA DE TRABALHO

(Inc.II, § 2º, Art.2º)

02 PODER EXECUTIVO**13 SECRETARIA DE DESENVOLVIMENTO URBANO E MEIO AMBIENTE**

Código	Especificação	Operação Especial	Projetos	Atividades	Total
15	Urbanismo		8.300.000,00	5.232.000,00	13.532.000,00
15	122 Administração Geral		200.000,00	5.232.000,00	5.432.000,00
15	122 1501 REABILITAÇÃO DE ÁREAS URBANAS		200.000,00	5.232.000,00	5.432.000,00
15.122.1501.2978.0000	MANUTENÇÃO DA SECRETARIA DE OBRAS			5.232.000,00	5.232.000,00
15.122.1501.3006.0000	DESAPROPRIAÇÃO DE IMÓVEIS/TERRENOS		200.000,00		200.000,00
15	451 Infra-Estrutura Urbana		5.800.000,00		5.800.000,00
15	451 1502 DESENVOLVIMENTO URBANO		5.800.000,00		5.800.000,00
15.451.1502.3008.0000	CONSTRUÇÃO, AMPLIAÇÃO E RESTAURAÇÃO DE PRÉDIOS PÚBLICOS		200.000,00		200.000,00
15.451.1502.3009.0000	AQUISIÇÃO DE EQUIPAMENTOS/BENS MÓVEIS DESTINADOS A SECRETARIA		200.000,00		200.000,00
15.451.1502.3072.0000	CAPEAMENTO, RECAPEAMENTO E PAVIMENTAÇÃO GRANÍTICA/ASFALTICA DE VIAS MUNICÍPIO DE PAUDALHO		5.400.000,00		5.400.000,00
15	452 Serviços Urbanos		1.800.000,00		1.800.000,00
15	452 1501 REABILITAÇÃO DE ÁREAS URBANAS		1.800.000,00		1.800.000,00
15.452.1501.3011.0000	CONSTRUÇÃO, AMPLIAÇÃO E RESTAURAÇÃO DE NECRÓPOLIS		100.000,00		100.000,00
15.452.1501.3012.0000	CONSTRUÇÃO, AMPLIAÇÃO E RESTAURAÇÃO DE PONTES, BUEIROS, PASSAGENS MOLHADAS E ESCADARIAS		1.700.000,00		1.700.000,00
15	606 Extensão Rural		100.000,00		100.000,00
15	606 1505 INTERVENÇÕES VÍARIAS		100.000,00		100.000,00
15.606.1505.3013.0000	MELHORAMENTO DE ESTRADAS VICINAIS		100.000,00		100.000,00
15	813 Lazer		400.000,00		400.000,00
15	813 1502 DESENVOLVIMENTO URBANO		400.000,00		400.000,00
15.813.1502.3014.0000	CONSTRUÇÃO E RESTAURAÇÃO DE PRAÇAS, PARQUES E JARDINS		400.000,00		400.000,00
18	Gestão Ambiental			30.000,00	30.000,00
18	541 Preservação e Conservação Ambiental			30.000,00	30.000,00
18	541 1801 DEFESA DO MEIO AMBIENTE			30.000,00	30.000,00
18.541.1801.2983.0000	MANUTENÇÃO DAS AÇÕES DO MEIO AMBIENTE			30.000,00	30.000,00
TOTAL		0,00	8.300.000,00	5.262.000,00	13.562.000,00

PREFEITURA MUNICIPAL DE PAUDALHO

AV RAUL BANDEIRA, 21 - CNPJ:11097383/0001-84

Orçamento Programa - Exercício de 2026

Anexo 06

Página 8

PROGRAMA DE TRABALHO

(Inc.II, § 2º, Art.2º)

Lei: 1199, Data: 04/11/2025

02 PODER EXECUTIVO

30 COMANAS

Código	Especificação	Operação Especial	Projetos	Atividades	T o t a l
04	Administração		19.000,00	20.330,00	39.330,00
04	122 Administração Geral		19.000,00	20.330,00	39.330,00
04	122 0002 GESTÃO ADMINISTRATIVA DO COMANAS		19.000,00	20.330,00	39.330,00
04.122.0002.1101.0000	MODERNIZAÇÃO DA ESTRUTURA DO COMANAS		1.000,00		1.000,00
04.122.0002.1102.0000	AQUISIÇÃO DE VEICULOS, MOVEIS, MAQUINAS E EQUIPAMENTOS		18.000,00		18.000,00
04.122.0002.2201.0000	MANUTENÇÃO DAS ATIVIDADES ADM DO COMANAS			14.530,00	14.530,00
04.122.0002.2202.0000	MANUTENÇÃO DO NUCLEO INTERMUNICIPAL DE MOBILIDADE			5.800,00	5.800,00
10	Saúde		6.000,00	48.000,00	54.000,00
10	301 Atenção Básica		6.000,00	48.000,00	54.000,00
10	301 0003 JUNTA MÉDICA-COMANAS		6.000,00	48.000,00	54.000,00
10.301.0003.1103.0000	AQUISIÇÃO DE EQUIP./BENS MÓVEIS P/ IMPL. E GERENCIAMENTO DO RESÍDIO SÓLIDO - COMANAS		6.000,00		6.000,00
10.301.0003.2203.0000	MANUTENÇÃO DA JUNTA MEDICA-COMANAS			48.000,00	48.000,00
12	Educação			2.380,00	2.380,00
12	122 Administração Geral			2.380,00	2.380,00
12	122 0002 GESTÃO ADMINISTRATIVA DO COMANAS			2.380,00	2.380,00
12.122.0002.2206.0000	MANUTENÇÃO DA ESCOLA TECNICA PINTO FERREIRA			1.000,00	1.000,00
12.122.0002.2207.0000	MANUTENÇÃO DA ESCOLA PINTO FERREIRA DE ADM. PUBLICA			1.380,00	1.380,00
15	Urbanismo			13.850,00	13.850,00
15	452 Serviços Urbanos			13.850,00	13.850,00
15	452 0004 RESÍDIOS SÓLIDOS - COMANAS			13.850,00	13.850,00
15.452.0004.2204.0000	IMPLANTAÇÃO E GERENCIAMENTO DO RESIDIO SOLIDO-COMANAS			13.850,00	13.850,00
18	Gestão Ambiental			6.440,00	6.440,00
18	122 Administração Geral			6.440,00	6.440,00
18	122 0005 LICENCIAMENTO AMBIENTAL - COMANAS			6.440,00	6.440,00
18.122.0005.2205.0000	AGENCIA REGIONAL DE LICENCIAMENTO AMBIENTAL-COMANAS			6.440,00	6.440,00
TOTAL		0,00	25.000,00	91.000,00	116.000,00

PREFEITURA MUNICIPAL DE PAUDALHO

AV RAUL BANDEIRA, 21 - CNPJ:11097383/0001-84

Orçamento Programa - Exercício de 2026

Anexo 06

Página 9

PROGRAMA DE TRABALHO

(Inc.II, § 2º, Art.2º)

Lei: 1199, Data: 04/11/2025

02 PODER EXECUTIVO**32 SECRETARIA DE CULTURA, TURISMO, LAZER E JUVENTUDE**

Código	Especificação	Operação Especial	Projetos	Atividades	T o t a l
13	Cultura		50.000,00	16.000,00	66.000,00
13	122 Administração Geral		50.000,00	16.000,00	66.000,00
13	122 1301 DESENVOLVIMENTO E PROMOÇÃO CULTURAL		50.000,00	16.000,00	66.000,00
13.122.1301.3054.0000	AQUISIÇÃO DE EQUIPAMENTOS , BENS MOVEIS DESTINADOS A SEC DE CULTURA, TURISMO, LASER E JUVENTUDE		50.000,00		50.000,00
13.122.1301.4041.0000	MANUTENÇÃO DA SECRETARIA DE CULTURA, TURISMO , LAZER E JUVENTUDE			16.000,00	16.000,00
TOTAL		0,00	50.000,00	16.000,00	66.000,00

PREFEITURA MUNICIPAL DE PAUDALHO

AV RAUL BANDEIRA, 21 - CNPJ:11097383/0001-84

Orçamento Programa - Exercício de 2026

Anexo 06

Página 10

PROGRAMA DE TRABALHO

(Inc.II, § 2º, Art.2º)

Lei: 1199, Data: 04/11/2025

02 PODER EXECUTIVO**33 CONIDER**

Código	Especificação	Operação Especial	Projetos	Atividades	T o t a l
04	Administração		4.000,00	566.000,00	570.000,00
04	122 Administração Geral		4.000,00	566.000,00	570.000,00
04	122 1010 CONIDER		4.000,00	566.000,00	570.000,00
04.122.1010.1077.0000	MODERNIZAÇÃO DA ESTRUTURA FÍSICA DO CONIDER		2.000,00		2.000,00
04.122.1010.1078.0000	AQUISIÇÃO DE VEÍCULOS, MÁQUINAS E EQUIPAMENTOS DIVERSOS PARA O CONIDER - CONTRATOS DE RATEIO		2.000,00		2.000,00
04.122.1010.2146.0000	MANUTENÇÃO DAS ATIVIDADES ADMINISTRATIVAS DO CONIDER			42.000,00	42.000,00
04.122.1010.9892.0000	MANUTENÇÃO DAS ATIVIDADES DO PROGRAMA USINA ASFALTO			262.000,00	262.000,00
04.122.1010.9893.0000	MANUTENÇÃO DAS ATIVIDADES DO PROGRAMA PERFURADORA DE POÇOS			262.000,00	262.000,00
28	Encargos Especiais	6.000,00			6.000,00
28	843 Serviço da Dívida Interna	2.000,00			2.000,00
28	843 0000 ENCARGOS PÚBLICOS DIVERSOS	2.000,00			2.000,00
28.843.0000.0015.0000	PARCELAMENTO E AMORTIZAÇÃO DA DÍVIDA CONTRATUAL	2.000,00			2.000,00
28	846 Outros Encargos Especiais	4.000,00			4.000,00
28	846 0000 ENCARGOS PÚBLICOS DIVERSOS	2.000,00			2.000,00
28.846.0000.0014.0000	INDENIZAÇÕES E RESTITUIÇÕES DIVERSAS - RATEIO	2.000,00			2.000,00
28	846 1010 CONIDER	2.000,00			2.000,00
28.846.1010.0015.0000	PARCELAMENTO E AMORTIZAÇÃO DA DÍVIDA CONTRATUAL	2.000,00			2.000,00
TOTAL		6.000,00	4.000,00	566.000,00	576.000,00

PREFEITURA MUNICIPAL DE PAUDALHO

AV RAUL BANDEIRA, 21 - CNPJ:11097383/0001-84

Orçamento Programa - Exercício de 2026

Anexo 06

Página 11

PROGRAMA DE TRABALHO

(Inc.II, § 2º, Art.2º)

Lei: 1199, Data: 04/11/2025

02 PODER EXECUTIVO**34 COMUPE**

Código	Especificação	Operação Especial	Projetos	Atividades	T o t a l
04	Administração		13.300,00	58.900,00	72.200,00
04	122 Administração Geral		13.300,00	58.900,00	72.200,00
04	122 0050 COMUPE		13.300,00	58.900,00	72.200,00
04.122.0050.1100.0000	AQUISIÇÃO DE MÓVEIS, IMÓVEIS, MÁQUINAS, COMPUTADORES E EQUIPAMENTOS DIVERSOS		10.500,00		10.500,00
04.122.0050.1200.0000	EXECUÇÃO DE OBRAS, REFORMAS, MELHORAMENTO E AMPLIAÇÃO DO COMUPE		2.800,00		2.800,00
04.122.0050.2300.0000	GESTÃO DAS AÇÕES ADMINISTRATIVAS DO COMUPE			58.900,00	58.900,00
10	Saúde			10.000,00	10.000,00
10	122 Administração Geral			10.000,00	10.000,00
10	122 0182 GESTÃO DA SAÚDE DE FORMA CONSORCIADA			10.000,00	10.000,00
10.122.0182.2181.0000	GESTÃO DA SAÚDE DE FORMA CONSORCIADA			10.000,00	10.000,00
18	Gestão Ambiental			10.000,00	10.000,00
18	542 Controle Ambiental			10.000,00	10.000,00
18	542 0181 PROGRAMA CONSORCIAL DE GESTÃO AMBIENTAL			10.000,00	10.000,00
18.542.0181.2180.0000	GESTÃO AMBIENTAL (LICENCIAMENTO AMBIENTAL) - COMUPE			10.000,00	10.000,00
28	Encargos Especiais	7.800,00			7.800,00
28	843 Serviço da Dívida Interna	1.900,00			1.900,00
28	843 0000 ENCARGOS PÚBLICOS DIVERSOS	1.900,00			1.900,00
28.843.0000.0020.0000	DECISÕES JUDICIAIS - COMUPE	1.400,00			1.400,00
28.843.0000.0040.0000	AMORTIZAÇÃO DE DÍVIDAS PÚBLICAS - COMUPE	500,00			500,00
28	846 Outros Encargos Especiais	5.900,00			5.900,00
28	846 0000 ENCARGOS PÚBLICOS DIVERSOS	5.900,00			5.900,00
28.846.0000.0030.0000	INDENIZAÇÕES E RESTITUIÇÕES DIVERSAS - COMUPE	5.900,00			5.900,00
TOTAL		7.800,00	13.300,00	78.900,00	100.000,00

PREFEITURA MUNICIPAL DE PAUDALHO

AV RAUL BANDEIRA, 21 - CNPJ:11097383/0001-84

Orçamento Programa - Exercício de 2026

Anexo 06

Página 12

Lei: 1199, Data: 04/11/2025

PROGRAMA DE TRABALHO

(Inc.II, § 2º, Art.2º)

02 PODER EXECUTIVO**35 SECRETARIA MUNICIPAL DE SERVIÇOS PÚBLICO**

Código	Especificação	Operação Especial	Projetos	Atividades	T o t a l
15	Urbanismo		100.000,00	20.820.000,00	20.920.000,00
15	122 Administração Geral		100.000,00	20.740.000,00	20.840.000,00
15	122 0401 GESTÃO ADMINISTRATIVA DO MUNICÍPIO		100.000,00		100.000,00
15.122.0401.3074.0000	AMPLIAÇÃO, MODERNIZAÇÃO E MELHORIA DA SECRETARIA DE SERVIÇOS PÚBLICOS		100.000,00		100.000,00
15	122 1501 REABILITAÇÃO DE ÁREAS URBANAS			15.490.000,00	15.490.000,00
15.122.1501.2977.0000	MANUTENÇÃO DOS SERVIÇOS DE OBRAS E CONTROLE			7.550.000,00	7.550.000,00
15.122.1501.4066.0000	MANUTENÇÃO DAS ATIVIDADES DA SECRETARIA DE SERVIÇOS PÚBLICOS			7.940.000,00	7.940.000,00
15	122 1502 DESENVOLVIMENTO URBANO			4.210.000,00	4.210.000,00
15.122.1502.2979.0000	MANUTENÇÃO DE LIMPEZA PÚBLICA			4.210.000,00	4.210.000,00
15	122 1503 ILUMINAÇÃO PÚBLICA EFICIENTE			1.040.000,00	1.040.000,00
15.122.1503.2980.0000	MANUTENÇÃO DAS AÇÕES DA ILUMINAÇÃO PÚBLICA			1.040.000,00	1.040.000,00
15	451 Infra-Estrutura Urbana			50.000,00	50.000,00
15	451 1501 REABILITAÇÃO DE ÁREAS URBANAS			50.000,00	50.000,00
15.451.1501.4060.0000	MANUTENÇÃO DAS ATIVIDADES DO PROGRAMA LIXO NA HORA CERTA			50.000,00	50.000,00
15	452 Serviços Urbanos			30.000,00	30.000,00
15	452 1501 REABILITAÇÃO DE ÁREAS URBANAS			30.000,00	30.000,00
15.452.1501.2981.0000	MANUTENÇÃO DE NECRÓPOLIS			30.000,00	30.000,00
18	Gestão Ambiental			40.000,00	40.000,00
18	541 Preservação e Conservação Ambiental			40.000,00	40.000,00
18	541 1801 DEFESA DO MEIO AMBIENTE			40.000,00	40.000,00
18.541.1801.2983.0000	MANUTENÇÃO DAS AÇÕES DO MEIO AMBIENTE			20.000,00	20.000,00
18.541.1801.2984.0000	MANUTENÇÃO DO CONSELHO DE DESENVOLVIMENTO RURAL E SUSTENTÁVEL E MEIO AMBIENTE			20.000,00	20.000,00
23	Comércio e Serviços			20.000,00	20.000,00
23	691 Promoção Comercial			20.000,00	20.000,00
23	691 2301 COMÉRCIO E SERVIÇOS			20.000,00	20.000,00
23.691.2301.2982.0000	APOIO AS ATIVIDADES COMERCIAIS			20.000,00	20.000,00
TOTAL		0,00	100.000,00	20.880.000,00	20.980.000,00

PREFEITURA MUNICIPAL DE PAUDALHO

AV RAUL BANDEIRA, 21 - CNPJ.11097383/0001-84

Orçamento Programa - Exercício de 2026

Anexo 06

Página 13

PROGRAMA DE TRABALHO

(Inc.II, § 2º, Art.2º)

Lei: 1199, Data: 04/11/2025

02 PODER EXECUTIVO**36 SECRETARIA DE ESPORTE E LASER**

Código	Especificação	Operação Especial	Projetos	Atividades	T o t a l
27	Desporto e Lazer	10.000,00	400.000,00	1.376.000,00	1.786.000,00
27	122 Administração Geral	10.000,00		1.376.000,00	1.386.000,00
27	122 2702 DESENVOLVIMENTO DO ESPORTE E ATIVIDADES MOTORAS	10.000,00		1.376.000,00	1.386.000,00
27.122.2702.0806.0000	SUBVENÇÕES A ENTIDADES ESPORTIVAS	10.000,00			10.000,00
27.122.2702.2911.0000	APOIO AO DESPORTO			516.000,00	516.000,00
27.122.2702.4067.0000	MANUTENÇÃO DAS ATIVIDADES DA SECRETARIA DE ESPORTE E LASER			860.000,00	860.000,00
27	451 Infra-Estrutura Urbana		400.000,00		400.000,00
27	451 2701 ESPORTE E LAZER - INFRAESTRUTURA E MODERNIZAÇÃO ESPORTIVA		400.000,00		400.000,00
27.451.2701.1897.0000	CONSTRUÇÃO/REFORMA/AMPLIAÇÃO DO ESTÁDIO DE FUTEBOL		300.000,00		300.000,00
27.451.2701.1898.0000	CONSTRUÇÃO,AMPLIAÇÃO E RESTAURAÇÃO DE GINÁSIOS		100.000,00		100.000,00
TOTAL		10.000,00	400.000,00	1.376.000,00	1.786.000,00

PREFEITURA MUNICIPAL DE PAUDALHO

AV RAUL BANDEIRA, 21 - CNPJ: 11097383/0001-84

Orçamento Programa - Exercício de 2026

Anexo 06

Página 14

PROGRAMA DE TRABALHO

(Inc.II, § 2º, Art.2º)

Lei: 1199, Data: 04/11/2025

02 PODER EXECUTIVO**38 SECRETARIA DE EDUCAÇÃO E JUVENTUDE**

Código	Especificação	Operação Especial	Projetos	Atividades	T o t a l
12	Educação		10.000,00	76.000,00	86.000,00
12	122 Administração Geral			70.000,00	70.000,00
12	122 1201 DESENVOLVIMENTO DA EDUCAÇÃO DE QUALIDADE			70.000,00	70.000,00
12	122 1201 2826.0000 MANUTENÇÃO DA SEC DE EDUCAÇÃO			70.000,00	70.000,00
12	392 Difusão Cultural		10.000,00	6.000,00	16.000,00
12	392 1301 DESENVOLVIMENTO E PROMOÇÃO CULTURAL		10.000,00	6.000,00	16.000,00
12	392 1301 1893.0000 AQUISIÇÃO DE EQUIPAMENTO/ LIVROS PARA A BIBLIOTECA		10.000,00		10.000,00
12	392 1301 2908.0000 MANUTENÇÃO DA BIBLIOTECA			6.000,00	6.000,00
TOTAL		0,00	10.000,00	76.000,00	86.000,00

PREFEITURA MUNICIPAL DE PAUDALHO

AV RAUL BANDEIRA, 21 - CNPJ:11097383/0001-84

Orçamento Programa - Exercício de 2026

Anexo 06

Página 15

PROGRAMA DE TRABALHO

(Inc.II, § 2º, Art.2º)

Lei: 1199, Data: 04/11/2025

02 PODER EXECUTIVO**41 SECRETARIA DE CULTURA E TURISMO**

Código	Especificação	Operação Especial	Projetos	Atividades	T o t a l
13	Cultura		20.000,00	19.000,00	39.000,00
13	122 Administração Geral		20.000,00	19.000,00	39.000,00
13	122 1301 DESENVOLVIMENTO E PROMOÇÃO CULTURAL		20.000,00	19.000,00	39.000,00
13.122.1301.3063.0000	EXPANSÃO E ADEQUAÇÃO DA REDE FÍSICA CULTURA E TURISMO		20.000,00		20.000,00
13.122.1301.4068.0000	MANUTENÇÃO DAS ATIVIDADES DE CULTURA E TURISMO			19.000,00	19.000,00
TOTAL		0,00	20.000,00	19.000,00	39.000,00

PREFEITURA MUNICIPAL DE PAUDALHO

AV RAUL BANDEIRA, 21 - CNPJ:11097383/0001-84

Orçamento Programa - Exercício de 2026

Anexo 06

Página 16

PROGRAMA DE TRABALHO

Lei: 1199, Data: 04/11/2025

(Inc.II, § 2º, Art.2º)

03 ENTIDADE SUPERVISIONADA

01 FUNDO MUNICIPAL DE SAÚDE

Código	Especificação	Operação Especial	Projetos	Atividades	Total
10	Saúde		4.460.000,00	73.397.000,00	77.857.000,00
10	122 Administração Geral		150.000,00	10.448.000,00	10.598.000,00
10	122 1001 PROMOÇÃO A SAÚDE DE QUALIDADE			10.308.000,00	10.308.000,00
10.122.1001.2844.0000	MANUTENÇÃO DAS ATIVIDADES DO FUNDO MUNICIPAL DE SAÚDE			10.285.000,00	10.285.000,00
10.122.1001.4078.0000	MANUTENÇÃO DOS CONSELHOS MUNICIPAIS LIGADOS À SAÚDE			23.000,00	23.000,00
10	122 1002 SUPORTE AOS SERVIÇOS DE SAÚDE		150.000,00	140.000,00	290.000,00
10.122.1002.2845.0000	PAGAMENTO DE OBRIGAÇÕES PATRONAIS - SERVIÇOS DE TERCEIROS			40.000,00	40.000,00
10.122.1002.2846.0000	AUXÍLIOS DIVERSOS A POPULAÇÃO			50.000,00	50.000,00
10.122.1002.3038.0000	EXPANSÃO E ADEQUAÇÃO DA REDE FÍSICA DO FUNDO MUNICIPAL DE SAÚDE - FMS		150.000,00		150.000,00
10.122.1002.4022.0000	PROMOÇÃO DE CURSOS ATRAVÉS DE CONTRATOS DE COOPERAÇÃO			50.000,00	50.000,00
10	243 Assistência à Criança e ao Adolescente			110.000,00	110.000,00
10	243 1002 SUPORTE AOS SERVIÇOS DE SAÚDE			110.000,00	110.000,00
10.243.1002.4030.0000	MANUTENÇÃO DAS AÇÕES DESTINADAS AS CRIANÇAS E ADOLESCENTES			110.000,00	110.000,00
10	273 Previdência Complementar			7.700.000,00	7.700.000,00
10	273 1001 PROMOÇÃO A SAÚDE DE QUALIDADE			7.700.000,00	7.700.000,00
10.273.1001.4031.0000	ENCARGOS COM A PREVIDÊNCIA SOCIAL DOS SERVIDORES - REGIME GERAL			7.700.000,00	7.700.000,00
10	301 Atenção Básica		2.250.000,00	20.680.000,00	22.930.000,00
10	301 1001 PROMOÇÃO A SAÚDE DE QUALIDADE			20.680.000,00	20.680.000,00
10.301.1001.2850.0000	MANUTENÇÃO DAS AÇÕES DO PROGRAMA ACS			7.360.000,00	7.360.000,00
10.301.1001.2971.0000	MANUTENÇÃO DAS ATIVIDADES DA ATENÇÃO BÁSICA			13.320.000,00	13.320.000,00
10	301 1002 SUPORTE AOS SERVIÇOS DE SAÚDE		2.250.000,00		2.250.000,00
10.301.1002.3039.0000	EXPANSÃO E ADEQUAÇÃO DA REDE FÍSICA DA ATENÇÃO BÁSICA		2.250.000,00		2.250.000,00
10	302 Assistência Hospitalar e Ambulatorial		1.850.000,00	29.040.000,00	30.890.000,00
10	302 1001 PROMOÇÃO A SAÚDE DE QUALIDADE			29.040.000,00	29.040.000,00
10.302.1001.2855.0000	MANUTENÇÃO DAS AÇÕES DA MÉDIA E ALTA COMPLEXIDADE			29.040.000,00	29.040.000,00
10	302 1002 SUPORTE AOS SERVIÇOS DE SAÚDE		1.850.000,00		1.850.000,00
10.302.1002.3040.0000	EXPANSÃO E ADEQUAÇÃO DA REDE FÍSICA DA MÉDIA E ALTA COMPLEXIDADE - MAC		1.850.000,00		1.850.000,00
10	303 Suporte Profilático e Terapêutico			2.600.000,00	2.600.000,00
10	303 1001 PROMOÇÃO A SAÚDE DE QUALIDADE			2.600.000,00	2.600.000,00
10.303.1001.2864.0000	PROGRAMA ASSISTÊNCIA FARMACÊUTICA BÁSICA			2.600.000,00	2.600.000,00
10	304 Vigilância Sanitária		150.000,00	45.000,00	195.000,00
10	304 1001 PROMOÇÃO A SAÚDE DE QUALIDADE			45.000,00	45.000,00
10.304.1001.2865.0000	MANUTENÇÃO DAS ATIVIDADES DE VIGILÂNCIA SANITÁRIA			45.000,00	45.000,00
10	304 1002 SUPORTE AOS SERVIÇOS DE SAÚDE		150.000,00		150.000,00
10.304.1002.3041.0000	AQUISIÇÃO DE MÓVEIS, MÁQUINAS, EQUIPAMENTOS E OUTROS MATERIAIS PERMANENTES DA VIGILÂNCIA SANITÁRIA		150.000,00		150.000,00
10	305 Vigilância Epidemiológica		60.000,00	2.739.000,00	2.799.000,00
10	305 1001 PROMOÇÃO A SAÚDE DE QUALIDADE			2.739.000,00	2.739.000,00
10.305.1001.2867.0000	MANUTENÇÃO EM VIGILÂNCIA EM SAÚDE			2.739.000,00	2.739.000,00

PREFEITURA MUNICIPAL DE PAUDALHO

AV RAUL BANDEIRA, 21 - CNPJ: 11097383/0001-84

Orçamento Programa - Exercício de 2026

Anexo 06

Página 17

PROGRAMA DE TRABALHO

(Inc.II, § 2º, Art.2º)

Lei: 1199, Data: 04/11/2025

03 ENTIDADE SUPERVISIONADA**01 FUNDO MUNICIPAL DE SAÚDE**

Código	Especificação	Operação Especial	Projetos	Atividades	T o t a l
10 305 1002	SUORTE AOS SERVIÇOS DE SAÚDE		60.000,00		60.000,00
10.305.1002.3042.0000	AQUISIÇÃO DE MÓVEIS, MÁQUINAS, EQUIPAMENTOS E OUTROS MATERIAIS PERMANENTES DA VIGILÂNCIA EPIDEMIOLÓGICA		60.000,00		60.000,00
10 306	Alimentação e Nutrição			35.000,00	35.000,00
10 306 1001	PROMOÇÃO A SAÚDE DE QUALIDADE			35.000,00	35.000,00
10.306.1001.2961.0000	AÇÕES DE ALIMENTAÇÃO E NUTRIÇÃO			35.000,00	35.000,00
28	Encargos Especiais	65.000,00			65.000,00
28 843	Serviço da Dívida Interna	35.000,00			35.000,00
28 843 0000	ENCARGOS PÚBLICOS DIVERSOS	35.000,00			35.000,00
28.843.0000.0807.0000	AMORTIZAÇÃO DE DÍVIDAS - FMS	35.000,00			35.000,00
28 846	Outros Encargos Especiais	30.000,00			30.000,00
28 846 0000	ENCARGOS PÚBLICOS DIVERSOS	30.000,00			30.000,00
28.846.0000.0808.0000	SENTENÇAS JUDICIAIS - FMS	10.000,00			10.000,00
28.846.0000.0809.0000	INDENIZAÇÕES E RESTITUIÇÕES - FMS	20.000,00			20.000,00
TOTAL		65.000,00	4.460.000,00	73.397.000,00	77.922.000,00

PREFEITURA MUNICIPAL DE PAUDALHO

AV RAUL BANDEIRA, 21 - CNPJ:11097383/0001-84

Orçamento Programa - Exercício de 2026

Anexo 06

Página 18

PROGRAMA DE TRABALHO

(Inc.II, § 2º, Art.2º)

Lei: 1199, Data: 04/11/2025

03 ENTIDADE SUPERVISIONADA**02 FUNDO MUNICIPAL DE ASSISTÊNCIA SOCIAL**

Código	Especificação	Operação Especial	Projetos	Atividades	T o t a l
08	Assistência Social	200.000,00	740.000,00	13.967.000,00	14.907.000,00
08	122 Administração Geral	200.000,00	360.000,00	6.581.000,00	7.141.000,00
08	122 0801 GESTÃO DA ASSISTÊNCIA SOCIAL	200.000,00	270.000,00	6.026.000,00	6.496.000,00
08.122.0801.0810.0000	SUBVENÇÃO A ASSOCIAÇÕES E FUNDAÇÕES	200.000,00			200.000,00
08.122.0801.2874.0000	CURSOS PROFISSIONALIZANTES			15.000,00	15.000,00
08.122.0801.2875.0000	CONFERÊNCIAS, SEMINÁRIOS E CURSOS DE CAPACITAÇÃO			39.000,00	39.000,00
08.122.0801.3065.0000	EXPANSÃO E ADEQUAÇÃO DO FUNDO MUNICIPAL DE ASSISTÊNCIA SOCIAL		270.000,00		270.000,00
08.122.0801.4022.0000	PROMOÇÃO DE CURSOS ATRAVÉS DE CONTRATOS DE COOPERAÇÃO			20.000,00	20.000,00
08.122.0801.4061.0000	MANUTENÇÃO DAS ATIVIDADES DO FUNDO MUNICIPAL DE ASSISTÊNCIA SOCIAL			5.930.000,00	5.930.000,00
08.122.0801.4077.0000	MANUTENÇÃO DOS CONSELHOS MUNICIPAIS LIGADOS A ASSISTÊNCIA SOCIAL			22.000,00	22.000,00
08	122 0805 BLOCO DA GESTÃO DO PROGRAMA BOLSA FAMÍLIA E DO CADASTRO ÚNICO		90.000,00	500.000,00	590.000,00
08.122.0805.3066.0000	EXPANSÃO E ADEQUAÇÃO DO BLOCO DE GESTÃO DO PROGRAMA BOLSA FAMÍLIA E CADASTRO ÚNICO		90.000,00		90.000,00
08.122.0805.4069.0000	MANUTENÇÃO DAS ATIVIDADES DO BLOCO DE GESTÃO DO PROGRAMA BOLSA FAMÍLIA E CADASTRO ÚNICO			500.000,00	500.000,00
08	122 0806 BLOCO DA GESTÃO DO SUAS			55.000,00	55.000,00
08.122.0806.2880.0000	MANUTENÇÃO DO ÍNDICE DE GESTÃO DESCENTRALIZADA DO SUAS - IGDSUAS			55.000,00	55.000,00
08	242 Assistência à Pessoa com Deficiência			30.000,00	30.000,00
08	242 0807 PROGRAMAS COMPLEMENTARES DA ASSISTÊNCIA SOCIAL			30.000,00	30.000,00
08.242.0807.2871.0000	APOIO A PESSOA COM DEFICIÊNCIA			30.000,00	30.000,00
08	243 Assistência à Criança e ao Adolescente			100.000,00	100.000,00
08	243 0807 PROGRAMAS COMPLEMENTARES DA ASSISTÊNCIA SOCIAL			100.000,00	100.000,00
08.243.0807.2872.0000	APOIO A CRIANÇA E ADOLESCENTE			10.000,00	10.000,00
08.243.0807.2883.0000	MANUTENÇÃO PRIMEIRA INFÂNCIA NO SUAS-CRIANÇA FELIZ			90.000,00	90.000,00
08	244 Assistência Comunitária		60.000,00	4.210.000,00	4.270.000,00
08	244 0806 BLOCO DA GESTÃO DO SUAS		10.000,00		10.000,00
08.244.0806.3070.0000	EXPANSÃO E ADEQUAÇÃO DO PROGRAMA DE FORTALECIMENTO EMERGENCIAL DO ATENDIMENTO DO CADASTRO ÚNICO NO SUAS - PROCAD-SUAS		10.000,00		10.000,00
08	244 0807 PROGRAMAS COMPLEMENTARES DA ASSISTÊNCIA SOCIAL			3.665.000,00	3.665.000,00
08.244.0807.2886.0000	APOIO A RECUP. DE CASAS POPULARES			50.000,00	50.000,00
08.244.0807.2947.0000	MANUTENÇÃO DA EQUIPE DE VISITADORES			20.000,00	20.000,00
08.244.0807.2950.0000	MANUTENÇÃO DAS ATIVIDADES DO PROGRAMA ACESSUAS-TRABALHO			40.000,00	40.000,00
08.244.0807.2957.0000	MANUTENÇÃO DO PROGRAMA DE DISTRIBUIÇÃO DE SOPA			1.825.000,00	1.825.000,00
08.244.0807.2960.0000	MANUTENÇÃO DO PROGRAMA PROJ TÉCNICO MINHA CASA MINHA VIDA			195.000,00	195.000,00
08.244.0807.4073.0000	GESTÃO DE BENEFÍCIOS EVENTUAIS			1.520.000,00	1.520.000,00
08.244.0807.4074.0000	MANUTENÇÃO DO PROGRAMA DE FORTALECIMENTO EMERGENCIAL DO ATENDIMENTO DO CADASTRO ÚNICO NO SUAS - PROCAD-SUAS			15.000,00	15.000,00

PREFEITURA MUNICIPAL DE PAUDALHO

AV RAUL BANDEIRA, 21 - CNPJ:11097383/0001-84

Orçamento Programa - Exercício de 2026

Anexo 06

Página 19

Lei: 1199, Data: 04/11/2025

PROGRAMA DE TRABALHO

(Inc.II, § 2º, Art.2º)

03 ENTIDADE SUPERVISIONADA**02 FUNDO MUNICIPAL DE ASSISTÊNCIA SOCIAL**

Código	Especificação	Operação Especial	Projetos	Atividades	T o t a l
08 244 0810	PROGRAMAS SOCIOASSISTENCIAIS - ESTADO		50.000,00	545.000,00	595.000,00
08.244.0810.2953.0000	BENEFICIO EVENTUAIS-ESTADO			485.000,00	485.000,00
08.244.0810.3069.0000	EXPANSÃO E ADEQUAÇÃO DO PROGRAMA COZINHA COMUNITÁRIA		50.000,00		50.000,00
08.244.0810.4072.0000	MANUTENÇÃO DAS ATIVIDADES DO PROGRAMA COZINHA COMUNITÁRIA			60.000,00	60.000,00
08 245	Serviços Socioassistenciais		320.000,00	3.046.000,00	3.366.000,00
08 245 0802	BLOCO DE PROTEÇÃO SOCIAL BÁSICA		120.000,00	2.010.000,00	2.130.000,00
08.245.0802.2969.0000	MANUTENÇÃO DAS ATIVIDADES VINCULADAS AO SCFV			650.000,00	650.000,00
08.245.0802.3067.0000	EXPANSÃO E ADEQUAÇÃO DO BLOCO PROTEÇÃO SOCIAL BÁSICA		120.000,00		120.000,00
08.245.0802.4070.0000	MANUTENÇÃO DAS ATIVIDADES DO BLOCO DE PROTEÇÃO SOCIAL BÁSICA			1.360.000,00	1.360.000,00
08 245 0803	BLOCO DA PROTEÇÃO SOCIAL ESPECIAL DE MÉDIA/ALTA COMPLEXIDADE		100.000,00	961.000,00	1.061.000,00
08.245.0803.2948.0000	MANUTENÇÃO DA PROGRAMA FAMÍLIA ACOLHEDORA			210.000,00	210.000,00
08.245.0803.2949.0000	MANUTENÇÃO DO CONVÊNIOS ACOLHIMENTO DE MENOR			14.000,00	14.000,00
08.245.0803.3068.0000	EXPANSÃO E ADEQUAÇÃO DO BLOCO DE PROTEÇÃO SOCIAL ESPECIAL DE MÉDIA E ALTA COMPLEXIDADE (MAC)		100.000,00		100.000,00
08.245.0803.4071.0000	MANUTENÇÃO DAS ATIVIDADES DO BLOCO DE PROTEÇÃO SOCIAL ESPECIAL DE MÉDIA E ALTA COMPLEXIDADE (MAC)			737.000,00	737.000,00
08 245 0810	PROGRAMAS SOCIOASSISTENCIAIS - ESTADO		100.000,00	75.000,00	175.000,00
08.245.0810.1983.0000	AQUISIÇÃO DE EQUIPAMENTOS PARA O CRAS FUNDO A FUNDO-ESTADUAL		100.000,00		100.000,00
08.245.0810.2952.0000	MANUTENÇÃO DO CRAS FUNDO A FUNDO-ESTADUAL			40.000,00	40.000,00
08.245.0810.4039.0000	MANUTENÇÃO DAS ATIVIDADES DO CREAS - ESTADO			35.000,00	35.000,00
TOTAL		200.000,00	740.000,00	13.967.000,00	14.907.000,00

PREFEITURA MUNICIPAL DE PAUDALHO

AV RAUL BANDEIRA, 21 - CNPJ 11097383/0001-84

Orçamento Programa - Exercício de 2026

Anexo 06

Página 20

PROGRAMA DE TRABALHO

(Inc.II, § 2º, Art.2º)

Lei: 1199, Data: 04/11/2025

03 ENTIDADE SUPERVISIONADA**03 FUNDO MUNICIPAL DE EDUCAÇÃO**

Código	Especificação	Operação Especial	Projetos	Atividades	T o t a l
12	Educação	300.000,00	12.111.000,00	126.930.610,00	139.341.610,00
12	122 Administração Geral		250.000,00	3.203.610,00	3.453.610,00
12	122 1201 DESENVOLVIMENTO DA EDUCAÇÃO DE QUALIDADE			3.203.610,00	3.203.610,00
12.122.1201.2889.0000	MANUTENÇÃO DO FUNDO MUNICIPAL DE EDUCAÇÃO			3.203.610,00	3.203.610,00
12	122 1202 SUPORTE COMPLEMENTAR A EDUCAÇÃO		250.000,00		250.000,00
12.122.1202.3034.0000	EXPANSÃO DA REDE FÍSICA DO FUNDO MUNICIPAL DE EDUCAÇÃO		250.000,00		250.000,00
12	128 Formação de Recursos Humanos			150.000,00	150.000,00
12	128 1202 SUPORTE COMPLEMENTAR A EDUCAÇÃO			150.000,00	150.000,00
12.128.1202.2989.0000	MANUTENÇÃO DO PROGRAMA REDE DE VIVÊNCIAS FORMATIVAS NA PREFEITURA DE PAUDALHO			150.000,00	150.000,00
12	306 Alimentação e Nutrição			4.430.000,00	4.430.000,00
12	306 1201 DESENVOLVIMENTO DA EDUCAÇÃO DE QUALIDADE			4.430.000,00	4.430.000,00
12.306.1201.2895.0000	PROGRAMA DE ALIMENTAÇÃO ESCOLAR			4.430.000,00	4.430.000,00
12	361 Ensino Fundamental	300.000,00	6.661.000,00	102.247.000,00	109.208.000,00
12	361 0000 ENCARGOS PÚBLICOS DIVERSOS	300.000,00			300.000,00
12.361.0000.0814.0000	AMORTIZAÇÃO DE DÍVIDA - FME	300.000,00			300.000,00
12	361 1201 DESENVOLVIMENTO DA EDUCAÇÃO DE QUALIDADE			102.247.000,00	102.247.000,00
12.361.1201.2890.0000	MANUTENÇÃO ENSINO FUNDAMENTAL			95.650.000,00	95.650.000,00
12.361.1201.2892.0000	PROGRAMA DINHEIRO DIRETO NA ESCOLA - PDDE			15.000,00	15.000,00
12.361.1201.2894.0000	MANUTENÇÃO DO TRANSPORTE ESCOLAR			5.421.000,00	5.421.000,00
12.361.1201.4027.0000	DESENVOLVIMENTO DE PROGRAMAS SUPLEMENTARES PARA O ENSINO			100.000,00	100.000,00
12.361.1201.4040.0000	AQUISIÇÃO DE MATERIAIS DIDATICOS, PARADIDATICOS E FARDAMENTOS PARA MANUTENÇÃO DO ENSINO			1.061.000,00	1.061.000,00
12	361 1202 SUPORTE COMPLEMENTAR A EDUCAÇÃO		6.661.000,00		6.661.000,00
12.361.1202.3035.0000	EXPANSÃO DA REDE FÍSICA DO ENSINO FUNDAMENTAL		6.661.000,00		6.661.000,00
12	364 Ensino Superior			1.996.000,00	1.996.000,00
12	364 1201 DESENVOLVIMENTO DA EDUCAÇÃO DE QUALIDADE			1.996.000,00	1.996.000,00
12.364.1201.2898.0000	MANUTENÇÃO DO TRANSPORTE ESCOLAR UNIVERSITÁRIO			1.996.000,00	1.996.000,00
12	365 Educação Infantil		5.200.000,00	14.484.000,00	19.684.000,00
12	365 1201 DESENVOLVIMENTO DA EDUCAÇÃO DE QUALIDADE			14.484.000,00	14.484.000,00
12.365.1201.4010.0000	MANUTENÇÃO DAS ATIVIDADES DAS CRECHES			4.446.000,00	4.446.000,00
12.365.1201.4011.0000	MANUTENÇÃO DAS ATIVIDADES DA PRÉ ESCOLA			10.008.000,00	10.008.000,00
12.365.1201.4053.0000	MANUTENÇÃO DAS ATIVIDADES DO PROGRAMA ALFABETIZAÇÃO NA HORA CERTA			30.000,00	30.000,00
12	365 1202 SUPORTE COMPLEMENTAR A EDUCAÇÃO		5.200.000,00		5.200.000,00
12.365.1202.3036.0000	EXPANSÃO DA REDE FÍSICA DA EDUCAÇÃO INFANTIL - CRECHE		3.000.000,00		3.000.000,00
12.365.1202.3037.0000	EXPANSÃO DA REDE FÍSICA DA EDUCAÇÃO INFANTIL - PRÉ ESCOLA		2.200.000,00		2.200.000,00
12	366 Educação de Jovens e Adultos			50.000,00	50.000,00
12	366 1201 DESENVOLVIMENTO DA EDUCAÇÃO DE QUALIDADE			50.000,00	50.000,00
12.366.1201.2901.0000	MANUTENÇÃO DA EDUCAÇÃO DE JOVENS E ADULTOS			50.000,00	50.000,00
12	367 Educação Especial			70.000,00	70.000,00

PREFEITURA MUNICIPAL DE PAUDALHO

AV RAUL BANDEIRA, 21 - CNPJ:11097383/0001-84

Orçamento Programa - Exercício de 2026
Anexo 06
Página 21
Lei: 1199, Data: 04/11/2025

PROGRAMA DE TRABALHO

(Inc.II, § 2º, Art.2º)

03 ENTIDADE SUPERVISIONADA							
03 FUNDO MUNICIPAL DE EDUCAÇÃO							
Código		Especificação		Operação Especial	Projetos	Atividades	T o t a l
12	367	1201	DESENVOLVIMENTO DA EDUCAÇÃO DE QUALIDADE			70.000,00	70.000,00
12.367.1201.4014.0000			MANUTENÇÃO DO CENTRO DE DESENVOLVIMENTO COGNITIVO E PSICOMOTOR			70.000,00	70.000,00
12	392		Difusão Cultural			300.000,00	300.000,00
12	392	1201	DESENVOLVIMENTO DA EDUCAÇÃO DE QUALIDADE			300.000,00	300.000,00
12.392.1201.4034.0000			MANUTENÇÃO DAS ATIVIDADES E EVENTOS CÍVICOS			300.000,00	300.000,00
28			Encargos Especiais	100.000,00			100.000,00
28	846		Outros Encargos Especiais	100.000,00			100.000,00
28	846	0000	ENCARGOS PÚBLICOS DIVERSOS	100.000,00			100.000,00
28.846.0000.0812.0000			INDENIZAÇÕES E RESTITUIÇÕES - FME	50.000,00			50.000,00
28.846.0000.0813.0000			SENTENÇAS JUDICIAIS -FME	50.000,00			50.000,00
TOTAL				400.000,00	12.111.000,00	126.930.610,00	139.441.610,00

PREFEITURA MUNICIPAL DE PAUDALHO

AV RAUL BANDEIRA, 21 - CNPJ 11097383/0001-84

Orçamento Programa - Exercício de 2026

Anexo 06

Página 22

PROGRAMA DE TRABALHO

Lei: 1199, Data: 04/11/2025

(Inc.II, § 2º, Art.2º)

03 ENTIDADE SUPERVISIONADA**04 FUNDO MUNICIPAL DO DIREITO DA CRIANÇA E DO ADOLESCENTE**

Código	Especificação	Operação Especial	Projetos	Atividades	T o t a l
08	Assistência Social	11.000,00	20.000,00	53.000,00	84.000,00
08	243 Assistência à Criança e ao Adolescente	11.000,00	20.000,00	53.000,00	84.000,00
08	243 0804 FORTALECIMENTO DOS DIREITOS DA CIDADANIA	11.000,00	20.000,00	53.000,00	84.000,00
08.243.0804.0811.0000	SUBVENÇÕES A ENTIDADES PARA APOIO A CRIANÇA E AO ADOLESCENTE	11.000,00			11.000,00
08.243.0804.1985.0000	AQUISIÇÃO DE EQUIPAMENTOS PARA O FUNDECA		20.000,00		20.000,00
08.243.0804.2887.0000	MANUTENÇÃO DO CONSELHO DE DIREITO DE CRIANÇA E ADOLESCENTE			20.000,00	20.000,00
08.243.0804.2888.0000	MANUTENÇÃO DO FUNDECA			33.000,00	33.000,00
TOTAL		11.000,00	20.000,00	53.000,00	84.000,00

PREFEITURA MUNICIPAL DE PAUDALHO

AV RAUL BANDEIRA, 21 - CNPJ:11097383/0001-84

Orçamento Programa - Exercício de 2026

Anexo 06

Página 23

PROGRAMA DE TRABALHO

(Inc.II, § 2º, Art.2º)

Lei: 1199, Data: 04/11/2025

03 ENTIDADE SUPERVISIONADA**05 FUNDO DE DESENVOLVIMENTO MUNICIPAL**

Código	Especificação	Operação Especial	Projetos	Atividades	Total
15	Urbanismo		400.000,00		400.000,00
15	451 Infra-Estrutura Urbana		400.000,00		400.000,00
15	451 1502 DESENVOLVIMENTO URBANO		400.000,00		400.000,00
15.451.1502.1854.0000	CONSTRUÇÃO DA PASSAGEM MOLHADA SOBRE O RIO CAPIBARIBE.		100.000,00		100.000,00
15.451.1502.1857.0000	PAVIMENTAÇÃO GRANÍTICA / ASFALTICA E DRENAGEM EM VIAS DO MUNICÍPIO DE PAUDALHO		200.000,00		200.000,00
15.451.1502.1858.0000	CONSTRUÇÃO DE PRAÇA, PARQUES E JARDINS NO MUNICÍPIO		100.000,00		100.000,00
TOTAL		0.00	400.000,00	0.00	400.000,00

PREFEITURA MUNICIPAL DE PAUDALHO

AV RAUL BANDEIRA, 21 - CNPJ 11097383/0001-84

Orçamento Programa - Exercício de 2026

Anexo 06

Página 24

Lei: 1199, Data: 04/11/2025

PROGRAMA DE TRABALHO

(Inc.II, § 2º, Art.2º)

03 ENTIDADE SUPERVISIONADA**06 FUNDO MUN. DE AGRICULTURA, ABAST., PECUÁR. E PESCA**

Código	Especificação	Operação Especial	Projetos	Atividades	T o t a l
17	Saneamento		100.000,00		100.000,00
17	512 Saneamento Básico Urbano		100.000,00		100.000,00
17	512 1701 ÁGUA E ESGOTO- SERVIÇOS URBANOS		100.000,00		100.000,00
17.512.1701.3015.0000	CONSTRUÇÃO E RESTAURAÇÃO DE ESGOTOS/SANEAMENTO BÁSICO		100.000,00		100.000,00
18	Gestão Ambiental		120.000,00		120.000,00
18	544 Recursos Hídricos		120.000,00		120.000,00
18	544 1801 DEFESA DO MEIO AMBIENTE		120.000,00		120.000,00
18.544.1801.3016.0000	ESTRUTURAÇÃO DE RECURSOS HIDRICOS NO MUNICIPIO DE PAUDALHO		120.000,00		120.000,00
20	Agricultura		350.890,00	1.125.000,00	1.475.890,00
20	122 Administração Geral			920.000,00	920.000,00
20	122 2001 DESENVOLVIMENTO E INFRAESTRUTURA URBANA E RURAL			920.000,00	920.000,00
20.122.2001.2985.0000	MANUTENÇÃO DA SECRETARIA DE AGRICULTURA/ABASTECIMENTO			920.000,00	920.000,00
20	605 Abastecimento		250.890,00	205.000,00	455.890,00
20	605 2001 DESENVOLVIMENTO E INFRAESTRUTURA URBANA E RURAL		130.890,00	95.000,00	225.890,00
20.605.2001.2986.0000	MANUTENÇÃO DE MERCADOS, MATADOUROS E FEIRAS			95.000,00	95.000,00
20.605.2001.3017.0000	CONSTRUÇÃO, AMPLIAÇÃO E RESTAURAÇÃO DE MERCADOS, MATADOUROS E FEIRAS		130.890,00		130.890,00
20	605 2002 FOMENTO AO ABASTECIMENTO ALIMENTAR		120.000,00	110.000,00	230.000,00
20.605.2002.2987.0000	DISTRIBUIÇÃO DE MUDAS E SEMENTES (PROJETO PLANTANDO VIDAS)			70.000,00	70.000,00
20.605.2002.3018.0000	AQUISIÇÃO DE MÁQUINAS E EQUIPAMENTOS PARA APOIO À PRODUTIVIDADE		120.000,00		120.000,00
20.605.2002.4062.0000	MANUTENÇÃO DAS ATIVIDADES DE APOIO A AGRICULTURA FAMILIAR, PSICULTURA, APICULTURA E AGROECOLOGIA			40.000,00	40.000,00
20	606 Extensão Rural		100.000,00		100.000,00
20	606 2001 DESENVOLVIMENTO E INFRAESTRUTURA URBANA E RURAL		100.000,00		100.000,00
20.606.2001.3019.0000	AQUISIÇÃO DE EQUIPAMENTOS/BENS MÓVEIS AGRÍCOLAS		100.000,00		100.000,00
TOTAL		0,00	570.890,00	1.125.000,00	1.695.890,00

PREFEITURA MUNICIPAL DE PAUDALHO

AV RAUL BANDEIRA, 21 - CNPJ:11097383/0001-84

Orçamento Programa - Exercício de 2026

Anexo 06

Página 25

PROGRAMA DE TRABALHO

Lei: 1199, Data: 04/11/2025

(Inc.II, § 2º, Art.2º)

03	ENTIDADE SUPERVISIONADA										
07	FUNDO MUNICIPAL CINE TEATRO CAMAROTTI										
Código		Especificação				Operação Especial		Projetos	Atividades	T o t a l	
04	Administração							50.000,00	180.000,00	230.000,00	
04	122	Administração Geral						50.000,00	180.000,00	230.000,00	
04	122	0401	GESTÃO ADMINISTRATIVA DO MUNICÍPIO						50.000,00	180.000,00	230.000,00
04.122.0401.3073.0000		EXPANSÃO E ADEQUAÇÃO DO CINE TEATRO CAMAROTTI						50.000,00		50.000,00	
04.122.0401.4081.0000		MANUTENÇÃO DAS ATIVIDADES DO CINE TEATRO CAMAROTTI							180.000,00	180.000,00	
TOTAL							0,00	50.000,00	180.000,00	230.000,00	

PREFEITURA MUNICIPAL DE PAUDALHO

AV RAUL BANDEIRA, 21 - CNPJ:11097383/0001-84

Orçamento Programa - Exercício de 2026

Anexo 06

Página 26

PROGRAMA DE TRABALHO

Lei: 1199, Data: 04/11/2025

(Inc.II, § 2º, Art.2º)

03 ENTIDADE SUPERVISIONADA**15 FUNDO MUNICIPAL DA MULHER**

Código	Especificação	Operação Especial	Projetos	Atividades	T o t a l
04	Administração		25.000,00	885.000,00	910.000,00
04	122 Administração Geral		25.000,00	885.000,00	910.000,00
04	122 0401 GESTÃO ADMINISTRATIVA DO MUNICÍPIO		25.000,00	885.000,00	910.000,00
04.122.0401.3071.0000	EXPANSÃO E ADEQUAÇÃO DO FUNDO MUNICIPAL DA MULHER		25.000,00		25.000,00
04.122.0401.4063.0000	MANUTENÇÃO DAS ATIVIDADES DA SECRETARIA DA MULHER			100.000,00	100.000,00
04.122.0401.4064.0000	IMPL. E MANUTENÇÃO DE POLITICAS DE DIREITOS DAS MULHERES			80.000,00	80.000,00
04.122.0401.4075.0000	MANUTENÇÃO DAS ATIVIDADES DO CEAM/CREAM			99.000,00	99.000,00
04.122.0401.4076.0000	MANUTENÇÃO DAS ATIVIDADES DO PROJETO PROFISSIONALIZA MULHER			6.000,00	6.000,00
04.122.0401.4079.0000	MANUTENÇÃO DOS CONSELHOS MUNICIPAIS LIGADOS À MULHER			25.000,00	25.000,00
04.122.0401.4080.0000	MANUTENÇÃO DAS ATIVIDADES DO FUNDO MUNICIPAL DA MULHER			575.000,00	575.000,00
TOTAL		0,00	25.000,00	885.000,00	910.000,00

PREFEITURA MUNICIPAL DE PAUDALHO

AV RAUL BANDEIRA, 21 - CNPJ:11097383/0001-84

Orçamento Programa - Exercício de 2026

Anexo 06

Página 27

PROGRAMA DE TRABALHO

(Inc.II, § 2º, Art.2º)

Lei: 1199, Data: 04/11/2025

03 ENTIDADE SUPERVISIONADA**17 FUNDO MUNICIPAL DE DIREITOS DO IDOSO**

Código	Especificação	Operação Especial	Projetos	Atividades	T o t a l
08	Assistência Social		10.000,00	29.000,00	39.000,00
08	122 Administração Geral		10.000,00	14.000,00	24.000,00
08	122 0887 ASSISTÊNCIA AO IDOSO		10.000,00	14.000,00	24.000,00
08.122.0887.3026.0000	AQUISIÇÃO DE MÓVEIS, EQUIPAMENTOS E OUTROS MATERIAIS PERMANENTES PARA O FUNDO MUNICIPAL DE DIREITOS DO IDOSO		10.000,00		10.000,00
08.122.0887.4012.0000	MANUTENÇÃO DAS ATIVIDADES DO FUNDO MUNICIPAL DE DIREITOS DO IDOSO			14.000,00	14.000,00
08	241 Assistência à Pessoa Idosa			15.000,00	15.000,00
08	241 0887 ASSISTÊNCIA AO IDOSO			15.000,00	15.000,00
08.241.0887.4013.0000	MANUTENÇÃO DAS ATIVIDADES DO PROGRAMA PARCEIRO DO IDOSO			15.000,00	15.000,00
TOTAL		0,00	10.000,00	29.000,00	39.000,00

PREFEITURA MUNICIPAL DE PAUDALHO

AV RAUL BANDEIRA, 21 - CNPJ.11097383/0001-84

Orçamento Programa - Exercício de 2026
Anexo 06
Página 28
Lei: 1199, Data: 04/11/2025

PROGRAMA DE TRABALHO
(Inc.II, § 2º, Art.2º)

03	ENTIDADE SUPERVISIONADA									
18	FUNDO MUNICIPAL DE TURISMO									
Código		Especificação				Operação Especial	Projetos	Atividades	T o t a l	
13	Cultura						2.620.000,00	682.000,00	3.302.000,00	
13	695	Turismo					2.620.000,00	682.000,00	3.302.000,00	
13	695	0363	PROMOÇÃO DO TURISMO				2.620.000,00	645.000,00	3.265.000,00	
13.695.0363.3057.0000		EXPANSÃO DA REDE FISICA DO SANTUÁRIO SÃO SEVERINO DOS RAMOS					2.620.000,00		2.620.000,00	
13.695.0363.4024.0000		MANUTENÇÃO DAS ATIVIDADES DO FUNDO MUNICIPAL DE TURISMO						395.000,00	395.000,00	
13.695.0363.4052.0000		MANUTENÇÃO DAS ATIVIDADES DO SANTUÁRIO SÃO SEVERINO DOS RAMOS						250.000,00	250.000,00	
13	695	1301	DESENVOLVIMENTO E PROMOÇÃO CULTURAL					37.000,00	37.000,00	
13.695.1301.2910.0000		APOIO AS ATIVIDADES TURISTICAS						37.000,00	37.000,00	
TOTAL						0,00	2.620.000,00	682.000,00	3.302.000,00	

PREFEITURA MUNICIPAL DE PAUDALHO

AV RAUL BANDEIRA, 21 - CNPJ: 11097383/0001-84

Orçamento Programa - Exercício de 2026

Anexo 06

Página 29

PROGRAMA DE TRABALHO

(Inc.II, § 2º, Art.2º)

Lei: 1199, Data: 04/11/2025

03 ENTIDADE SUPERVISIONADA**19 FUNDO MUNICIPAL DE CULTURA**

Código	Especificação	Operação Especial	Projetos	Atividades	Total
13	Cultura	900.000,00	100.000,00	12.217.500,00	13.217.500,00
13	122 Administração Geral	900.000,00			900.000,00
13	122 1301 DESENVOLVIMENTO E PROMOÇÃO CULTURAL	900.000,00			900.000,00
13.122.1301.0805.0000	SUBVENÇÕES A ENTIDADES CULTURAIS	900.000,00			900.000,00
13	392 Difusão Cultural		100.000,00	12.217.500,00	12.317.500,00
13	392 1301 DESENVOLVIMENTO E PROMOÇÃO CULTURAL		100.000,00	12.217.500,00	12.317.500,00
13.392.1301.2822.0000	APOIO DAS ATIVIDADES FESTIVAS E CULTURAIS			9.370.000,00	9.370.000,00
13.392.1301.3056.0000	EXPANSÃO DA REDE FISICA DO FUNDO MUNICIPAL DE CULTURA		100.000,00		100.000,00
13.392.1301.4042.0000	MANUTENÇÃO DAS ATIVIDADES DA LEI ALDIR BLANC II			900.000,00	900.000,00
13.392.1301.4043.0000	MANUTENÇÃO DAS ATIVIDADES DO FUNDO MUNICIPAL DE CULTURA			1.650.500,00	1.650.500,00
13.392.1301.4051.0000	MANUTENÇÃO DAS AÇÕES DA LEI PAULO GUSTAVO			225.000,00	225.000,00
13.392.1301.4065.0000	MANUTENÇÃO DAS ATIVIDADES DO TEATRO MUNICIPAL, CASA DO ARTESÃO, ESTAÇÃO E PÁTIO DE EVENTOS			72.000,00	72.000,00
TOTAL		900.000,00	100.000,00	12.217.500,00	13.217.500,00

PREFEITURA MUNICIPAL DE PAUDALHO

AV RAUL BANDEIRA, 21 - CNPJ 11097383/0001-84

Orçamento Programa - Exercício de 2026

Anexo 06

Página 30

PROGRAMA DE TRABALHO

(Inc.II, § 2º, Art.2º)

Lei: 1199, Data: 04/11/2025

04 AUTARQUIAS**01 AUTARQUIA MUNICIPAIS**

Código	Especificação	Operação Especial	Projetos	Atividades	T o t a l
26	Transporte		190.000,00	2.255.000,00	2.445.000,00
26	782 Transporte Rodoviário		190.000,00	2.255.000,00	2.445.000,00
26	782 1504 PROMOÇÃO DA MOBILIDADE		190.000,00	2.255.000,00	2.445.000,00
26.782.1504.1890.0000	AQUISIÇÃO DE EQUIPAMENTOS / BENS MÓVEIS DESTINADOS A AUTARQUIA DE TRÂNSITO		50.000,00		50.000,00
26.782.1504.2096.0000	MANUTENÇÃO DA ATTP			2.255.000,00	2.255.000,00
26.782.1504.3027.0000	CONSTRUÇÃO, REFORMA E/OU AMPLIAÇÃO DAS INSTALAÇÕES DA AUTARQUIA MUNICIPAL DE TRÂNSITO		140.000,00		140.000,00
TOTAL		0.00	190.000,00	2.255.000,00	2.445.000,00
TOTAL GERAL		21.744.800,00	30.769.190,00	287.486.010,00	340.000.000,00

PREFEITURA MUNICIPAL DE PAUDALHO

AV RAUL BANDEIRA, 21 - CNPJ:11097383/0001-84

Orçamento Programa - Exercício de 2026

Anexo 07

Página 1

**PROGRAMA DE TRABALHO DO GOVERNO
DEMONSTRATIVO DE FUNÇÕES, SUBFUNÇÕES E PROGRAMAS
POR PROJETOS, ATIVIDADES E OPERAÇÕES ESPECIAIS
(Inc.II, § 2º, Art.2º)**

Lei: 1199, Data: 04/11/2025

Código	Especificação	Operação Especial	Projetos	Atividades	Total
01	Legislativa	0,00	170.000,00	9.310.000,00	9.480.000,00
01	031 Ação Legislativa	0,00	170.000,00	8.455.000,00	8.625.000,00
01	031 0101 AÇÃO LEGISLATIVA	0,00	170.000,00	8.455.000,00	8.625.000,00
01.031.0101.2001.0000	MANUTENÇÃO DAS ATIVIDADES LEGISLATIVAS	0,00	0,00	2.160.000,00	2.160.000,00
01.031.0101.2002.0000	MANUTENÇÃO DAS ATIVIDADES ADMINISTRATIVAS	0,00	0,00	6.055.000,00	6.055.000,00
01.031.0101.2003.0000	MANUTENÇÃO VERBA INDENIZATÓRIA	0,00	0,00	240.000,00	240.000,00
01.031.0101.3064.0000	EXPANSÃO E ADEQUAÇÃO DA CÂMARA MUNICIPAL DE PAUDALHO	0,00	170.000,00	0,00	170.000,00
01	271 Previdência Básica	0,00	0,00	855.000,00	855.000,00
01	271 0901 GESTÃO PREVIDENCIÁRIA	0,00	0,00	855.000,00	855.000,00
01.271.0901.2004.0000	CONTRIBUIÇÃO PREVIDENCIÁRIA	0,00	0,00	855.000,00	855.000,00
04	Administração	1.400.000,00	481.300,00	15.719.230,00	17.600.530,00
04	122 Administração Geral	1.400.000,00	481.300,00	13.643.230,00	15.524.530,00
04	122 0002 GESTÃO ADMINISTRATIVA DO COMANAS	0,00	19.000,00	20.330,00	39.330,00
04.122.0002.1101.0000	MODERNIZAÇÃO DA ESTRUTURA DO COMANAS	0,00	1.000,00	0,00	1.000,00
04.122.0002.1102.0000	AQUISIÇÃO DE VEICULOS, MOVEIS, MAQUINAS E EQUIPAMENTOS	0,00	18.000,00	0,00	18.000,00
04.122.0002.2201.0000	MANUTENÇÃO DAS ATIVIDADES ADM DO COMANAS	0,00	0,00	14.530,00	14.530,00
04.122.0002.2202.0000	MANUTENÇÃO DO NUCLEO INTERMUNICIPAL DE MOBILIDADE	0,00	0,00	5.800,00	5.800,00
04	122 0050 COMUPE	0,00	13.300,00	58.900,00	72.200,00
04.122.0050.1100.0000	AQUISIÇÃO DE MÓVEIS, IMÓVEIS, MÁQUINAS, COMPUTADORES E EQUIPAMENTOS DIVERSOS	0,00	10.500,00	0,00	10.500,00
04.122.0050.1200.0000	EXECUÇÃO DE OBRAS, REFORMAS, MELHORAMENTO E AMPLIAÇÃO DO COMUPE	0,00	2.800,00	0,00	2.800,00
04.122.0050.2300.0000	GESTÃO DAS AÇÕES ADMINISTRATIVAS DO COMUPE	0,00	0,00	58.900,00	58.900,00
04	122 0401 GESTÃO ADMINISTRATIVA DO MUNICÍPIO	1.400.000,00	445.000,00	12.998.000,00	14.843.000,00
04.122.0401.0815.0000	REGULARIZAÇÃO DE PRECATÓRIOS	1.350.000,00	0,00	0,00	1.350.000,00
04.122.0401.0816.0000	INDENIZAÇÕES E RESTITUIÇÕES	50.000,00	0,00	0,00	50.000,00
04.122.0401.1801.0000	REEQUIPAMENTO DA SEC. DA CHEFIA DO GABINETE	0,00	20.000,00	0,00	20.000,00
04.122.0401.2801.0000	MANUTENÇÃO DA SECRETARIA DA CHEFIA DO GABINETE	0,00	0,00	2.578.000,00	2.578.000,00
04.122.0401.2810.0000	MANUTENÇÃO DA PROCURADORIA	0,00	0,00	1.032.000,00	1.032.000,00
04.122.0401.2811.0000	MANUTENÇÃO DOS SERVIÇOS DO PATRIMÔNIO	0,00	0,00	25.000,00	25.000,00
04.122.0401.2812.0000	MANUTENÇÃO DA JUNTA DO SERVIÇO MILITAR	0,00	0,00	30.000,00	30.000,00
04.122.0401.2813.0000	MANUTENÇÃO DA SECRETARIA DE ADMINISTRAÇÃO E FINANÇAS	0,00	0,00	4.953.000,00	4.953.000,00
04.122.0401.2814.0000	GESTÃO DOS ENCARGOS PREVIDENCIÁRIOS	0,00	0,00	3.200.000,00	3.200.000,00
04.122.0401.2816.0000	APOIO A CONSÓRCIOS	0,00	0,00	100.000,00	100.000,00
04.122.0401.3044.0000	EXPANSÃO DA REDE FÍSICA DA SECRETARIA DE ADMINISTRAÇÃO E FINANÇAS	0,00	350.000,00	0,00	350.000,00
04.122.0401.3071.0000	EXPANSÃO E ADEQUAÇÃO DO FUNDO MUNICIPAL DA MULHER	0,00	25.000,00	0,00	25.000,00
04.122.0401.3073.0000	EXPANSÃO E ADEQUAÇÃO DO CINE TEATRO CAMAROTTI	0,00	50.000,00	0,00	50.000,00
04.122.0401.4036.0000	MANUTENÇÃO DAS ATIVIDADES DA OUVIDORIA MUNICIPAL	0,00	0,00	15.000,00	15.000,00
04.122.0401.4063.0000	MANUTENÇÃO DAS ATIVIDADES DA SECRETARIA DA MULHER	0,00	0,00	100.000,00	100.000,00
04.122.0401.4064.0000	IMPL. E MANUTENÇÃO DE POLITICAS DE DIREITOS DAS MULHERES	0,00	0,00	80.000,00	80.000,00
04.122.0401.4075.0000	MANUTENÇÃO DAS ATIVIDADES DO CEAM/CREAM	0,00	0,00	99.000,00	99.000,00
04.122.0401.4076.0000	MANUTENÇÃO DAS ATIVIDADES DO PROJETO PROFISSIONALIZA MULHER	0,00	0,00	6.000,00	6.000,00
04.122.0401.4079.0000	MANUTENÇÃO DOS CONSELHOS MUNICIPAIS LIGADOS À MULHER	0,00	0,00	25.000,00	25.000,00
04.122.0401.4080.0000	MANUTENÇÃO DAS ATIVIDADES DO FUNDO MUNICIPAL DA MULHER	0,00	0,00	575.000,00	575.000,00
04.122.0401.4081.0000	MANUTENÇÃO DAS ATIVIDADES DO CINE TEATRO CAMAROTTI	0,00	0,00	180.000,00	180.000,00

PREFEITURA MUNICIPAL DE PAUDALHO

AV RAUL BANDEIRA, 21 - CNPJ:11097383/0001-84

Orçamento Programa - Exercício de 2026

Anexo 07

Página 2

Lei: 1199, Data: 04/11/2025

**PROGRAMA DE TRABALHO DO GOVERNO
DEMONSTRATIVO DE FUNÇÕES, SUBFUNÇÕES E PROGRAMAS
POR PROJETOS, ATIVIDADES E OPERAÇÕES ESPECIAIS
(Inc.II, § 2º, Art.2º)**

Código	Especificação	Operação Especial	Projetos	Atividades	T o t a l
04	Administração	1.400.000,00	481.300,00	15.719.230,00	17.600.530,00
04	122 Administração Geral	1.400.000,00	481.300,00	13.643.230,00	15.524.530,00
04	122 1010 CONIDER	0,00	4.000,00	566.000,00	570.000,00
04.122.1010.1077.0000	MODERNIZAÇÃO DA ESTRUTURA FÍSICA DO CONIDER	0,00	2.000,00	0,00	2.000,00
04.122.1010.1078.0000	AQUISIÇÃO DE VEÍCULOS, MÁQUINAS E EQUIPAMENTOS DIVERSOS PARA O CONIDER - CONTRATOS DE RATEIO	0,00	2.000,00	0,00	2.000,00
04.122.1010.2146.0000	MANUTENÇÃO DAS ATIVIDADES ADMINISTRATIVAS DO CONIDER	0,00	0,00	42.000,00	42.000,00
04.122.1010.9892.0000	MANUTENÇÃO DAS ATIVIDADES DO PROGRAMA USINA ASFALTO	0,00	0,00	262.000,00	262.000,00
04.122.1010.9893.0000	MANUTENÇÃO DAS ATIVIDADES DO PROGRAMA PERFURADORA DE POÇOS	0,00	0,00	262.000,00	262.000,00
04	123 Administração Financeira	0,00	0,00	1.600.000,00	1.600.000,00
04	123 0401 GESTÃO ADMINISTRATIVA DO MUNICÍPIO	0,00	0,00	1.600.000,00	1.600.000,00
04.123.0401.2817.0000	OBRIGAÇÕES TRIBUTÁRIAS E CONTRIBUTIVAS	0,00	0,00	1.600.000,00	1.600.000,00
04	124 Controle Interno	0,00	0,00	446.000,00	446.000,00
04	124 0401 GESTÃO ADMINISTRATIVA DO MUNICÍPIO	0,00	0,00	446.000,00	446.000,00
04.124.0401.2804.0000	MANUTENÇÃO DA CONTROLADORIA GERAL DO MUNICÍPIO	0,00	0,00	446.000,00	446.000,00
04	131 Comunicação Social	0,00	0,00	30.000,00	30.000,00
04	131 0402 COMUNICAÇÃO GOVERNAMENTAL	0,00	0,00	30.000,00	30.000,00
04.131.0402.2818.0000	DIVULGAÇÃO OFICIAL	0,00	0,00	30.000,00	30.000,00
06	Segurança Pública	0,00	10.000,00	3.160.000,00	3.170.000,00
06	122 Administração Geral	0,00	10.000,00	3.160.000,00	3.170.000,00
06	122 0401 GESTÃO ADMINISTRATIVA DO MUNICÍPIO	0,00	10.000,00	3.160.000,00	3.170.000,00
06.122.0401.1812.0000	AQUISIÇÃO DE EQUIPAMENTOS/BENS MÓVEIS	0,00	10.000,00	0,00	10.000,00
06.122.0401.2827.0000	MANUTENÇÃO DA SECRETARIA DE GOVERNO E SEGURANÇA CIDADÃ	0,00	0,00	730.000,00	730.000,00
06.122.0401.2828.0000	MANUTENÇÃO DA GUARDA MUNICIPAL	0,00	0,00	2.430.000,00	2.430.000,00
08	Assistência Social	211.000,00	770.000,00	14.360.000,00	15.341.000,00
08	122 Administração Geral	200.000,00	370.000,00	6.906.000,00	7.476.000,00
08	122 0801 GESTÃO DA ASSISTÊNCIA SOCIAL	200.000,00	270.000,00	6.337.000,00	6.807.000,00
08.122.0801.0810.0000	SUBVENÇÃO A ASSOCIAÇÕES E FUNDAÇÕES	200.000,00	0,00	0,00	200.000,00
08.122.0801.2806.0000	MANUTENÇÃO DO CONSELHO TUTELAR	0,00	0,00	311.000,00	311.000,00
08.122.0801.2874.0000	CURSOS PROFISSIONALIZANTES	0,00	0,00	15.000,00	15.000,00
08.122.0801.2875.0000	CONFERÊNCIAS, SEMINÁRIOS E CURSOS DE CAPACITAÇÃO	0,00	0,00	39.000,00	39.000,00
08.122.0801.3065.0000	EXPANSÃO E ADEQUAÇÃO DO FUNDO MUNICIPAL DE ASSISTÊNCIA SOCIAL	0,00	270.000,00	0,00	270.000,00
08.122.0801.4022.0000	PROMOÇÃO DE CURSOS ATRAVÉS DE CONTRATOS DE COOPERAÇÃO	0,00	0,00	20.000,00	20.000,00
08.122.0801.4061.0000	MANUTENÇÃO DAS ATIVIDADES DO FUNDO MUNICIPAL DE ASSISTÊNCIA SOCIAL	0,00	0,00	5.930.000,00	5.930.000,00
08.122.0801.4077.0000	MANUTENÇÃO DOS CONSELHOS MUNICIPAIS LIGADOS À ASSISTÊNCIA SOCIAL	0,00	0,00	22.000,00	22.000,00
08	122 0805 BLOCO DA GESTÃO DO PROGRAMA BOLSA FAMÍLIA E DO CADASTRO ÚNICO	0,00	90.000,00	500.000,00	590.000,00
08.122.0805.3066.0000	EXPANSÃO E ADEQUAÇÃO DO BLOCO DE GESTÃO DO PROGRAMA BOLSA FAMÍLIA E CADASTRO ÚNICO	0,00	90.000,00	0,00	90.000,00
08.122.0805.4069.0000	MANUTENÇÃO DAS ATIVIDADES DO BLOCO DE GESTÃO DO PROGRAMA BOLSA FAMÍLIA E CADASTRO ÚNICO	0,00	0,00	500.000,00	500.000,00

PREFEITURA MUNICIPAL DE PAUDALHO

AV RAUL BANDEIRA, 21 - CNPJ:11097383/0001-84

Orçamento Programa - Exercício de 2026

Anexo 07

Página 3

Lei: 1199, Data: 04/11/2025

**PROGRAMA DE TRABALHO DO GOVERNO
DEMONSTRATIVO DE FUNÇÕES, SUBFUNÇÕES E PROGRAMAS
POR PROJETOS, ATIVIDADES E OPERAÇÕES ESPECIAIS
(Inc.II, § 2º, Art.2º)**

Código	Especificação	Operação Especial	Projetos	Atividades	Total
08	Assistência Social	211.000,00	770.000,00	14.360.000,00	15.341.000,00
08	122 Administração Geral	200.000,00	370.000,00	6.906.000,00	7.476.000,00
08	122 0806 BLOCO DA GESTÃO DO SUAS	0,00	0,00	55.000,00	55.000,00
08.122.0806.2880.0000	MANUTENÇÃO DO INDICE DE GESTAO DESCENTRALIZADA DO SUAS - IGDSUAS	0,00	0,00	55.000,00	55.000,00
08	122 0887 ASSISTÊNCIA AO IDOSO	0,00	10.000,00	14.000,00	24.000,00
08.122.0887.3026.0000	AQUISIÇÃO DE MÓVEIS, EQUIPAMENTOS E OUTROS MATERIAIS PERMANENTES PARA O FUNDO MUNICIPAL DE DIREITOS DO IDOSO	0,00	10.000,00	0,00	10.000,00
08.122.0887.4012.0000	MANUTENÇÃO DAS ATIVIDADES DO FUNDO MUNICIPAL DE DIREITOS DO IDOSO	0,00	0,00	14.000,00	14.000,00
08	241 Assistência à Pessoa Idosa	0,00	0,00	15.000,00	15.000,00
08	241 0887 ASSISTÊNCIA AO IDOSO	0,00	0,00	15.000,00	15.000,00
08.241.0887.4013.0000	MANUTENÇÃO DAS ATIVIDADES DO PROGRAMA PARCEIRO DO IDOSO	0,00	0,00	15.000,00	15.000,00
08	242 Assistência à Pessoa com Deficiência	0,00	0,00	30.000,00	30.000,00
08	242 0807 PROGRAMAS COMPLEMENTARES DA ASSISTÊNCIA SOCIAL	0,00	0,00	30.000,00	30.000,00
08.242.0807.2871.0000	APOIO A PESSOA COM DEFICIÊNCIA	0,00	0,00	30.000,00	30.000,00
08	243 Assistência à Criança e ao Adolescente	11.000,00	20.000,00	153.000,00	184.000,00
08	243 0804 FORTALECIMENTO DOS DIREITOS DA CIDADANIA	11.000,00	20.000,00	53.000,00	84.000,00
08.243.0804.0811.0000	SUBVENÇÕES A ENTIDADES PARA APOIO A CRIANÇA E AO ADOLESCENTE	11.000,00	0,00	0,00	11.000,00
08.243.0804.1985.0000	AQUISIÇÃO DE EQUIPAMENTOS PARA O FUNDECA	0,00	20.000,00	0,00	20.000,00
08.243.0804.2887.0000	MANUTENÇÃO DO CONSELHO DE DIREITO DE CRIANÇA E ADOLESCENTE	0,00	0,00	20.000,00	20.000,00
08.243.0804.2888.0000	MANUTENÇÃO DO FUNDECA	0,00	0,00	33.000,00	33.000,00
08	243 0807 PROGRAMAS COMPLEMENTARES DA ASSISTÊNCIA SOCIAL	0,00	0,00	100.000,00	100.000,00
08.243.0807.2872.0000	APOIO A CRIANÇA E ADOLESCENTE	0,00	0,00	10.000,00	10.000,00
08.243.0807.2883.0000	MANUTENÇÃO PRIMEIRA INFÂNCIA NO SUAS-CRIANÇA FELIZ	0,00	0,00	90.000,00	90.000,00
08	244 Assistência Comunitária	0,00	60.000,00	4.210.000,00	4.270.000,00
08	244 0806 BLOCO DA GESTÃO DO SUAS	0,00	10.000,00	0,00	10.000,00
08.244.0806.3070.0000	EXPANSÃO E ADEQUAÇÃO DO PROGRAMA DE FORTALECIMENTO EMERGENCIAL DO ATENDIMENTO DO CADASTRO UNICO NO SUAS - PROCAD-SUAS	0,00	10.000,00	0,00	10.000,00
08	244 0807 PROGRAMAS COMPLEMENTARES DA ASSISTÊNCIA SOCIAL	0,00	0,00	3.665.000,00	3.665.000,00
08.244.0807.2886.0000	APOIO A RECUP. DE CASAS POPULARES	0,00	0,00	50.000,00	50.000,00
08.244.0807.2947.0000	MANUTENÇÃO DA EQUIPE DE VISITADORES	0,00	0,00	20.000,00	20.000,00
08.244.0807.2950.0000	MANUTENÇÃO DAS ATIVIDADES DO PROGRAMA ACESSUAS-TRABALHO	0,00	0,00	40.000,00	40.000,00
08.244.0807.2957.0000	MANUTENÇÃO DO PROGRAMA DE DISTRIBUIÇÃO DE SOPA	0,00	0,00	1.825.000,00	1.825.000,00
08.244.0807.2960.0000	MANUTENÇÃO DO PROGRAMA PROJ TÉCNICO MINHA CASA MINHA VIDA	0,00	0,00	195.000,00	195.000,00
08.244.0807.4073.0000	GESTÃO DE BENEFÍCIOS EVENTUAIS	0,00	0,00	1.520.000,00	1.520.000,00
08.244.0807.4074.0000	MANUTENÇÃO DO PROGRAMA DE FORTALECIMENTO EMERGENCIAL DO ATENDIMENTO DO CADASTRO UNICO NO SUAS - PROCAD-SUAS	0,00	0,00	15.000,00	15.000,00
08	244 0810 PROGRAMAS SOCIOASSISTENCIAIS - ESTADO	0,00	50.000,00	545.000,00	595.000,00
08.244.0810.2953.0000	BENEFICIO EVENTUAIS-ESTADO	0,00	0,00	485.000,00	485.000,00
08.244.0810.3069.0000	EXPANSÃO E ADEQUAÇÃO DO PROGRAMA COZINHA COMUNITÁRIA	0,00	50.000,00	0,00	50.000,00
08.244.0810.4072.0000	MANUTENÇÃO DAS ATIVIDADES DO PROGRAMA COZINHA COMUNITÁRIA	0,00	0,00	60.000,00	60.000,00
08	245 Serviços Socioassistenciais	0,00	320.000,00	3.046.000,00	3.366.000,00

PREFEITURA MUNICIPAL DE PAUDALHO

AV RAUL BANDEIRA, 21 - CNPJ:11097383/0001-84

Orçamento Programa - Exercício de 2026

Anexo 07

Página 4

Lei: 1199, Data: 04/11/2025

**PROGRAMA DE TRABALHO DO GOVERNO
DEMONSTRATIVO DE FUNÇÕES, SUBFUNÇÕES E PROGRAMAS
POR PROJETOS, ATIVIDADES E OPERAÇÕES ESPECIAIS
(Inc.II, § 2º, Art.2º)**

Código	Especificação	Operação Especial	Projetos	Atividades	T o t a l
08	Assistência Social	211.000,00	770.000,00	14.360.000,00	15.341.000,00
08	245 Serviços Socioassistenciais	0,00	320.000,00	3.046.000,00	3.366.000,00
08	245 0802 BLOCO DE PROTEÇÃO SOCIAL BÁSICA	0,00	120.000,00	2.010.000,00	2.130.000,00
08.245.0802.2969.0000	MANUTENÇÃO DAS ATIVIDADES VINCULADAS AO SCFV	0,00	0,00	650.000,00	650.000,00
08.245.0802.3067.0000	EXPANSÃO E ADEQUAÇÃO DO BLOCO PROTEÇÃO SOCIAL BÁSICA	0,00	120.000,00	0,00	120.000,00
08.245.0802.4070.0000	MANUTENÇÃO DAS ATIVIDADES DO BLOCO DE PROTEÇÃO SOCIAL BÁSICA	0,00	0,00	1.360.000,00	1.360.000,00
08	245 0803 BLOCO DA PROTEÇÃO SOCIAL ESPECIAL DE MÉDIA/ALTA COMPLEXIDADE	0,00	100.000,00	961.000,00	1.061.000,00
08.245.0803.2948.0000	MANUTENÇÃO DA PROGRAMA FAMÍLIA ACOLhedora	0,00	0,00	210.000,00	210.000,00
08.245.0803.2949.0000	MANUTENÇÃO DO CONVÊNIOS ACOlhimento de Menor	0,00	0,00	14.000,00	14.000,00
08.245.0803.3068.0000	EXPANSÃO E ADEQUAÇÃO DO BLOCO DE PROTEÇÃO SOCIAL ESPECIAL DE MÉDIA E ALTA COMPLEXIDADE (MAC)	0,00	100.000,00	0,00	100.000,00
08.245.0803.4071.0000	MANUTENÇÃO DAS ATIVIDADES DO BLOCO DE PROTEÇÃO SOCIAL ESPECIAL DE MÉDIA E ALTA COMPLEXIDADE (MAC)	0,00	0,00	737.000,00	737.000,00
08	245 0810 PROGRAMAS SOCIOASSISTENCIAIS - ESTADO	0,00	100.000,00	75.000,00	175.000,00
08.245.0810.1983.0000	AQUISIÇÃO DE EQUIPAMENTOS PARA O CRAS FUNDO A FUNDO-ESTADUAL	0,00	100.000,00	0,00	100.000,00
08.245.0810.2952.0000	MANUTENÇÃO DO CRAS FUNDO A FUNDO-ESTADUAL	0,00	0,00	40.000,00	40.000,00
08.245.0810.4039.0000	MANUTENÇÃO DAS ATIVIDADES DO CREAS - ESTADO	0,00	0,00	35.000,00	35.000,00
09	Previdência Social	0,00	0,00	600.000,00	600.000,00
09	272 Previdência do Regime Estatutário	0,00	0,00	600.000,00	600.000,00
09	272 0401 GESTÃO ADMINISTRATIVA DO MUNICÍPIO	0,00	0,00	600.000,00	600.000,00
09.272.0401.2819.0000	MANUTENÇÃO DAS AÇÕES PREVIDENCIÁRIAS	0,00	0,00	600.000,00	600.000,00
10	Saúde	0,00	4.466.000,00	73.465.000,00	77.931.000,00
10	122 Administração Geral	0,00	150.000,00	10.468.000,00	10.618.000,00
10	122 0182 GESTÃO DA SAÚDE DE FORMA CONSORCIADA	0,00	0,00	10.000,00	10.000,00
10.122.0182.2181.0000	GESTÃO DA SAÚDE DE FORMA CONSORCIADA	0,00	0,00	10.000,00	10.000,00
10	122 1001 PROMOÇÃO A SAÚDE DE QUALIDADE	0,00	0,00	10.318.000,00	10.318.000,00
10.122.1001.2842.0000	GESTÃO TÉCNICA E ADMINISTRATIVA DA SECRETARIA DE SAÚDE	0,00	0,00	10.000,00	10.000,00
10.122.1001.2844.0000	MANUTENÇÃO DAS ATIVIDADES DO FUNDO MUNICIPAL DE SAÚDE	0,00	0,00	10.285.000,00	10.285.000,00
10.122.1001.4078.0000	MANUTENÇÃO DOS CONSELHOS MUNICIPAIS LIGADOS À SAÚDE	0,00	0,00	23.000,00	23.000,00
10	122 1002 SUPORTE AOS SERVIÇOS DE SAÚDE	0,00	150.000,00	140.000,00	290.000,00
10.122.1002.2845.0000	PAGAMENTO DE OBRIGAÇÕES PATRONAIS - SERVIÇOS DE TERCEIROS	0,00	0,00	40.000,00	40.000,00
10.122.1002.2846.0000	AUXÍLIOS DIVERSOS A POPULAÇÃO	0,00	0,00	50.000,00	50.000,00
10.122.1002.3038.0000	EXPANSÃO E ADEQUAÇÃO DA REDE FÍSICA DO FUNDO MUNICIPAL DE SAÚDE - FMS	0,00	150.000,00	0,00	150.000,00
10.122.1002.4022.0000	PROMOÇÃO DE CURSOS ATRAVÉS DE CONTRATOS DE COOPERAÇÃO	0,00	0,00	50.000,00	50.000,00
10	243 Assistência à Criança e ao Adolescente	0,00	0,00	110.000,00	110.000,00
10	243 1002 SUPORTE AOS SERVIÇOS DE SAÚDE	0,00	0,00	110.000,00	110.000,00
10.243.1002.4030.0000	MANUTENÇÃO DAS AÇÕES DESTINADAS AS CRIANÇAS E ADOLESCENTES	0,00	0,00	110.000,00	110.000,00
10	273 Previdência Complementar	0,00	0,00	7.700.000,00	7.700.000,00

PREFEITURA MUNICIPAL DE PAUDALHO

AV RAUL BANDEIRA, 21 - CNPJ:11097383/0001-84

Orçamento Programa - Exercício de 2026

Anexo 07

Página 5

**PROGRAMA DE TRABALHO DO GOVERNO
DEMONSTRATIVO DE FUNÇÕES, SUBFUNÇÕES E PROGRAMAS
POR PROJETOS, ATIVIDADES E OPERAÇÕES ESPECIAIS**

Lei: 1199, Data: 04/11/2025

(Inc.II, § 2º, Art.2º)

Código	Especificação	Operação Especial	Projetos	Atividades	Total
10	Saúde	0,00	4.466.000,00	73.465.000,00	77.931.000,00
10	273 Previdência Complementar	0,00	0,00	7.700.000,00	7.700.000,00
10	273 1001 PROMOÇÃO A SAÚDE DE QUALIDADE	0,00	0,00	7.700.000,00	7.700.000,00
10.273.1001.4031.0000	ENCARGOS COM A PREVIDÊNCIA SOCIAL DOS SERVIDORES - REGIME GERAL	0,00	0,00	7.700.000,00	7.700.000,00
10	301 Atenção Básica	0,00	2.256.000,00	20.728.000,00	22.984.000,00
10	301 0003 JUNTA MÉDICA-COMANAS	0,00	6.000,00	48.000,00	54.000,00
10.301.0003.1103.0000	AQUISIÇÃO DE EQUIP./BENS MÓVEIS P/ IMPL. E GERENCIAMENTO DO RESÍDIO SÓLIDO - COMANAS	0,00	6.000,00	0,00	6.000,00
10.301.0003.2203.0000	MANUTENÇÃO DA JUNTA MEDICA-COMANAS	0,00	0,00	48.000,00	48.000,00
10	301 1001 PROMOÇÃO A SAÚDE DE QUALIDADE	0,00	0,00	20.680.000,00	20.680.000,00
10.301.1001.2850.0000	MANUTENÇÃO DAS AÇÕES DO PROGRAMA ACS	0,00	0,00	7.360.000,00	7.360.000,00
10.301.1001.2971.0000	MANUTENÇÃO DAS ATIVIDADES DA ATENÇÃO BÁSICA	0,00	0,00	13.320.000,00	13.320.000,00
10	301 1002 SUPORTE AOS SERVIÇOS DE SAÚDE	0,00	2.250.000,00	0,00	2.250.000,00
10.301.1002.3039.0000	EXPANSÃO E ADEQUAÇÃO DA REDE FÍSICA DA ATENÇÃO BÁSICA	0,00	2.250.000,00	0,00	2.250.000,00
10	302 Assistência Hospitalar e Ambulatorial	0,00	1.850.000,00	29.040.000,00	30.890.000,00
10	302 1001 PROMOÇÃO A SAÚDE DE QUALIDADE	0,00	0,00	29.040.000,00	29.040.000,00
10.302.1001.2855.0000	MANUTENÇÃO DAS AÇÕES DA MEDIA E ALTA COMPLEXIDADE	0,00	0,00	29.040.000,00	29.040.000,00
10	302 1002 SUPORTE AOS SERVIÇOS DE SAÚDE	0,00	1.850.000,00	0,00	1.850.000,00
10.302.1002.3040.0000	EXPANSÃO E ADEQUAÇÃO DA REDE FÍSICA DA MÉDIA E ALTA COMPLEXIDADE - MAC	0,00	1.850.000,00	0,00	1.850.000,00
10	303 Suporte Profilático e Terapêutico	0,00	0,00	2.600.000,00	2.600.000,00
10	303 1001 PROMOÇÃO A SAÚDE DE QUALIDADE	0,00	0,00	2.600.000,00	2.600.000,00
10.303.1001.2864.0000	PROGRAMA ASSISTÊNCIA FARMACÊUTICA BÁSICA	0,00	0,00	2.600.000,00	2.600.000,00
10	304 Vigilância Sanitária	0,00	150.000,00	45.000,00	195.000,00
10	304 1001 PROMOÇÃO A SAÚDE DE QUALIDADE	0,00	0,00	45.000,00	45.000,00
10.304.1001.2865.0000	MANUTENÇÃO DAS ATIVIDADES DE VIGILÂNCIA SANITÁRIA	0,00	0,00	45.000,00	45.000,00
10	304 1002 SUPORTE AOS SERVIÇOS DE SAÚDE	0,00	150.000,00	0,00	150.000,00
10.304.1002.3041.0000	AQUISIÇÃO DE MÓVEIS, MÁQUINAS, EQUIPAMENTOS E OUTROS MATERIAIS PERMANENTES DA VIGILÂNCIA SANITÁRIA	0,00	150.000,00	0,00	150.000,00
10	305 Vigilância Epidemiológica	0,00	60.000,00	2.739.000,00	2.799.000,00
10	305 1001 PROMOÇÃO A SAÚDE DE QUALIDADE	0,00	0,00	2.739.000,00	2.739.000,00
10.305.1001.2867.0000	MANUTENÇÃO EM VIGILÂNCIA EM SAÚDE	0,00	0,00	2.739.000,00	2.739.000,00
10	305 1002 SUPORTE AOS SERVIÇOS DE SAÚDE	0,00	60.000,00	0,00	60.000,00
10.305.1002.3042.0000	AQUISIÇÃO DE MÓVEIS, MÁQUINAS, EQUIPAMENTOS E OUTROS MATERIAIS PERMANENTES DA VIGILÂNCIA EPIDEMIOLÓGICA	0,00	60.000,00	0,00	60.000,00
10	306 Alimentação e Nutrição	0,00	0,00	35.000,00	35.000,00
10	306 1001 PROMOÇÃO A SAÚDE DE QUALIDADE	0,00	0,00	35.000,00	35.000,00
10.306.1001.2961.0000	AÇÕES DE ALIMENTAÇÃO E NUTRIÇÃO	0,00	0,00	35.000,00	35.000,00
12	Educação	300.000,00	12.121.000,00	127.008.990,00	139.429.990,00
12	122 Administração Geral	0,00	250.000,00	3.275.990,00	3.525.990,00

PREFEITURA MUNICIPAL DE PAUDALHO

AV RAUL BANDEIRA, 21 - CNPJ: 11097383/0001-84

Orçamento Programa - Exercício de 2026

Anexo 07

Página 6

**PROGRAMA DE TRABALHO DO GOVERNO
DEMONSTRATIVO DE FUNÇÕES, SUBFUNÇÕES E PROGRAMAS
POR PROJETOS, ATIVIDADES E OPERAÇÕES ESPECIAIS
(Inc.II, § 2º, Art.2º)**

Lei: 1199, Data: 04/11/2025

Código	Especificação	Operação Especial	Projetos	Atividades	Total
12	Educação	300.000,00	12.121.000,00	127.008.990,00	139.429.990,00
12	122 Administração Geral	0,00	250.000,00	3.275.990,00	3.525.990,00
12	122 0002 GESTÃO ADMINISTRATIVA DO COMANAS	0,00	0,00	2.380,00	2.380,00
12.122.0002.2206.0000	MANUTENÇÃO DA ESCOLA TECNICA PINTO FERREIRA	0,00	0,00	1.000,00	1.000,00
12.122.0002.2207.0000	MANUTENÇÃO DA ESCOLA PINTO FERREIRA DE ADM PUBLICA	0,00	0,00	1.380,00	1.380,00
12	122 1201 DESENVOLVIMENTO DA EDUCAÇÃO DE QUALIDADE	0,00	0,00	3.273.610,00	3.273.610,00
12.122.1201.2826.0000	MANUTENÇÃO DA SEC DE EDUCAÇÃO	0,00	0,00	70.000,00	70.000,00
12.122.1201.2889.0000	MANUTENÇÃO DO FUNDO MUNICIPAL DE EDUCAÇÃO	0,00	0,00	3.203.610,00	3.203.610,00
12	122 1202 SUPORTE COMPLEMENTAR A EDUCAÇÃO	0,00	250.000,00	0,00	250.000,00
12.122.1202.3034.0000	EXPANSÃO DA REDE FÍSICA DO FUNDO MUNICIPAL DE EDUCAÇÃO	0,00	250.000,00	0,00	250.000,00
12	128 Formação de Recursos Humanos	0,00	0,00	150.000,00	150.000,00
12	128 1202 SUPORTE COMPLEMENTAR A EDUCAÇÃO	0,00	0,00	150.000,00	150.000,00
12.128.1202.2989.0000	MANUTENÇÃO DO PROGRAMA REDE DE VIVÊNCIAS FORMATIVAS NA PREFEITURA DE PAUDALHO	0,00	0,00	150.000,00	150.000,00
12	306 Alimentação e Nutrição	0,00	0,00	4.430.000,00	4.430.000,00
12	306 1201 DESENVOLVIMENTO DA EDUCAÇÃO DE QUALIDADE	0,00	0,00	4.430.000,00	4.430.000,00
12.306.1201.2895.0000	PROGRAMA DE ALIMENTAÇÃO ESCOLAR	0,00	0,00	4.430.000,00	4.430.000,00
12	361 Ensino Fundamental	300.000,00	6.661.000,00	102.247.000,00	109.208.000,00
12	361 0000 ENCARGOS PÚBLICOS DIVERSOS	300.000,00	0,00	0,00	300.000,00
12.361.0000.0814.0000	AMORTIZAÇÃO DE DÍVIDA - FME	300.000,00	0,00	0,00	300.000,00
12	361 1201 DESENVOLVIMENTO DA EDUCAÇÃO DE QUALIDADE	0,00	0,00	102.247.000,00	102.247.000,00
12.361.1201.2890.0000	MANUTENÇÃO ENSINO FUNDAMENTAL	0,00	0,00	95.650.000,00	95.650.000,00
12.361.1201.2892.0000	PROGRAMA DINHEIRO DIRETO NA ESCOLA - PDDE	0,00	0,00	15.000,00	15.000,00
12.361.1201.2894.0000	MANUTENÇÃO DO TRANSPORTE ESCOLAR	0,00	0,00	5.421.000,00	5.421.000,00
12.361.1201.4027.0000	DESENVOLVIMENTO DE PROGRAMAS SUPLEMENTARES PARA O ENSINO	0,00	0,00	100.000,00	100.000,00
12.361.1201.4040.0000	AQUISIÇÃO DE MATERIAIS DIDATICOS, PARADIDATICOS E FARDAMENTOS PARA MANUTENÇÃO DO ENSINO	0,00	0,00	1.061.000,00	1.061.000,00
12	361 1202 SUPORTE COMPLEMENTAR A EDUCAÇÃO	0,00	6.661.000,00	0,00	6.661.000,00
12.361.1202.3035.0000	EXPANSÃO DA REDE FÍSICA DO ENSINO FUNDAMENTAL	0,00	6.661.000,00	0,00	6.661.000,00
12	364 Ensino Superior	0,00	0,00	1.996.000,00	1.996.000,00
12	364 1201 DESENVOLVIMENTO DA EDUCAÇÃO DE QUALIDADE	0,00	0,00	1.996.000,00	1.996.000,00
12.364.1201.2898.0000	MANUTENÇÃO DO TRANSPORTE ESCOLAR UNIVERSITÁRIO	0,00	0,00	1.996.000,00	1.996.000,00
12	365 Educação Infantil	0,00	5.200.000,00	14.484.000,00	19.684.000,00
12	365 1201 DESENVOLVIMENTO DA EDUCAÇÃO DE QUALIDADE	0,00	0,00	14.484.000,00	14.484.000,00
12.365.1201.4010.0000	MANUTENÇÃO DAS ATIVIDADES DAS CRECHES	0,00	0,00	4.446.000,00	4.446.000,00
12.365.1201.4011.0000	MANUTENÇÃO DAS ATIVIDADES DA PRÉ ESCOLA	0,00	0,00	10.008.000,00	10.008.000,00
12.365.1201.4053.0000	MANUTENÇÃO DAS ATIVIDADES DO PROGRAMA ALFABETIZAÇÃO NA HORA CERTA	0,00	0,00	30.000,00	30.000,00
12	365 1202 SUPORTE COMPLEMENTAR A EDUCAÇÃO	0,00	5.200.000,00	0,00	5.200.000,00
12.365.1202.3036.0000	EXPANSÃO DA REDE FÍSICA DA EDUCAÇÃO INFANTIL - CRECHE	0,00	3.000.000,00	0,00	3.000.000,00
12.365.1202.3037.0000	EXPANSÃO DA REDE FÍSICA DA EDUCAÇÃO INFANTIL - PRÉ ESCOLA	0,00	2.200.000,00	0,00	2.200.000,00
12	366 Educação de Jovens e Adultos	0,00	0,00	50.000,00	50.000,00

PREFEITURA MUNICIPAL DE PAUDALHO

AV RAUL BANDEIRA, 21 - CNPJ:11097383/0001-84

Orçamento Programa - Exercício de 2026

Anexo 07

Página 7

Lei: 1199, Data: 04/11/2025

**PROGRAMA DE TRABALHO DO GOVERNO
DEMONSTRATIVO DE FUNÇÕES, SUBFUNÇÕES E PROGRAMAS
POR PROJETOS, ATIVIDADES E OPERAÇÕES ESPECIAIS**
(Inc.II, § 2º, Art.2º)

Código	Especificação	Operação Especial	Projetos	Atividades	T o t a l
12	Educação	300.000,00	12.121.000,00	127.008.990,00	139.429.990,00
12	366 Educação de Jovens e Adultos	0,00	0,00	50.000,00	50.000,00
12	366 1201 DESENVOLVIMENTO DA EDUCAÇÃO DE QUALIDADE	0,00	0,00	50.000,00	50.000,00
12.366.1201.2901.0000	MANUTENÇÃO DA EDUCAÇÃO DE JOVENS E ADULTOS	0,00	0,00	50.000,00	50.000,00
12	367 Educação Especial	0,00	0,00	70.000,00	70.000,00
12	367 1201 DESENVOLVIMENTO DA EDUCAÇÃO DE QUALIDADE	0,00	0,00	70.000,00	70.000,00
12.367.1201.4014.0000	MANUTENÇÃO DO CENTRO DE DESENVOLVIMENTO COGNITIVO E PSICOMOTOR	0,00	0,00	70.000,00	70.000,00
12	392 Difusão Cultural	0,00	10.000,00	306.000,00	316.000,00
12	392 1201 DESENVOLVIMENTO DA EDUCAÇÃO DE QUALIDADE	0,00	0,00	300.000,00	300.000,00
12.392.1201.4034.0000	MANUTENÇÃO DAS ATIVIDADES E EVENTOS CÍVICOS	0,00	0,00	300.000,00	300.000,00
12	392 1301 DESENVOLVIMENTO E PROMOÇÃO CULTURAL	0,00	10.000,00	6.000,00	16.000,00
12.392.1301.1893.0000	AQUISIÇÃO DE EQUIPAMENTO/ LIVROS PARA A BIBLIOTECA	0,00	10.000,00	0,00	10.000,00
12.392.1301.2908.0000	MANUTENÇÃO DA BIBLIOTECA	0,00	0,00	6.000,00	6.000,00
13	Cultura	900.000,00	2.790.000,00	12.934.500,00	16.624.500,00
13	122 Administração Geral	900.000,00	70.000,00	35.000,00	1.005.000,00
13	122 1301 DESENVOLVIMENTO E PROMOÇÃO CULTURAL	900.000,00	70.000,00	35.000,00	1.005.000,00
13.122.1301.0805.0000	SUBVENÇÕES A ENTIDADES CULTURAIS	900.000,00	0,00	0,00	900.000,00
13.122.1301.3054.0000	AQUISIÇÃO DE EQUIPAMENTOS , BENS MOVEIS DESTINADOS A SEC DE CULTURA, TURISMO, LASER E JUVENTUDE	0,00	50.000,00	0,00	50.000,00
13.122.1301.3063.0000	EXPANSÃO E ADEQUAÇÃO DA REDE FÍSICA CULTURA E TURISMO	0,00	20.000,00	0,00	20.000,00
13.122.1301.4041.0000	MANUTENÇÃO DA SECRETARIA DE CULTURA, TURISMO LAZER E JUVENTUDE	0,00	0,00	16.000,00	16.000,00
13.122.1301.4068.0000	MANUTENÇÃO DAS ATIVIDADES DE CULTURA E TURISMO	0,00	0,00	19.000,00	19.000,00
13	392 Difusão Cultural	0,00	100.000,00	12.217.500,00	12.317.500,00
13	392 1301 DESENVOLVIMENTO E PROMOÇÃO CULTURAL	0,00	100.000,00	12.217.500,00	12.317.500,00
13.392.1301.2822.0000	APOIO DAS ATIVIDADES FESTIVAS E CULTURAIS	0,00	0,00	9.370.000,00	9.370.000,00
13.392.1301.3056.0000	EXPANSÃO DA REDE FÍSICA DO FUNDO MUNICIPAL DE CULTURA	0,00	100.000,00	0,00	100.000,00
13.392.1301.4042.0000	MANUTENÇÃO DAS ATIVIDADES DA LEI ALDIR BLANC II	0,00	0,00	900.000,00	900.000,00
13.392.1301.4043.0000	MANUTENÇÃO DAS ATIVIDADES DO FUNDO MUNICIPAL DE CULTURA	0,00	0,00	1.650.500,00	1.650.500,00
13.392.1301.4051.0000	MANUTENÇÃO DAS AÇÕES DA LEI PAULO GUSTAVO	0,00	0,00	225.000,00	225.000,00
13.392.1301.4065.0000	MANUTENÇÃO DAS ATIVIDADES DO TEATRO MUNICIPAL, CASA DO ARTESÃO, ESTAÇÃO E PÁTIO DE EVENTOS	0,00	0,00	72.000,00	72.000,00
13	695 Turismo	0,00	2.620.000,00	682.000,00	3.302.000,00
13	695 0363 PROMOÇÃO DO TURISMO	0,00	2.620.000,00	645.000,00	3.265.000,00
13.695.0363.3057.0000	EXPANSÃO DA REDE FÍSICA DO SANTUÁRIO SÃO SEVERINO DOS RAMOS	0,00	2.620.000,00	0,00	2.620.000,00
13.695.0363.4024.0000	MANUTENÇÃO DAS ATIVIDADES DO FUNDO MUNICIPAL DE TURISMO	0,00	0,00	395.000,00	395.000,00
13.695.0363.4052.0000	MANUTENÇÃO DAS ATIVIDADES DO SANTUÁRIO SÃO SEVERINO DOS RAMOS	0,00	0,00	250.000,00	250.000,00
13	695 1301 DESENVOLVIMENTO E PROMOÇÃO CULTURAL	0,00	0,00	37.000,00	37.000,00
13.695.1301.2910.0000	APOIO AS ATIVIDADES TURISTICAS	0,00	0,00	37.000,00	37.000,00
15	Urbanismo	0,00	8.800.000,00	26.065.850,00	34.865.850,00
15	122 Administração Geral	0,00	300.000,00	25.972.000,00	26.272.000,00

PREFEITURA MUNICIPAL DE PAUDALHO

AV RAUL BANDEIRA, 21 - CNPJ 11097383/0001-84

Orçamento Programa - Exercício de 2026

Anexo 07

Página 8

Lei: 1199, Data: 04/11/2025

**PROGRAMA DE TRABALHO DO GOVERNO
DEMONSTRATIVO DE FUNÇÕES, SUBFUNÇÕES E PROGRAMAS
POR PROJETOS, ATIVIDADES E OPERAÇÕES ESPECIAIS
(Inc.II, § 2º, Art.2º)**

Código	Especificação	Operação Especial	Projetos	Atividades	Total
15	Urbanismo	0,00	8.800.000,00	26.065.850,00	34.865.850,00
15	122 Administração Geral	0,00	300.000,00	25.972.000,00	26.272.000,00
15	122 0401 GESTÃO ADMINISTRATIVA DO MUNICÍPIO	0,00	100.000,00	0,00	100.000,00
15.122.0401.3074.0000	AMPLIAÇÃO, MODERNIZAÇÃO E MELHORIA DA SECRETARIA DE SERVIÇOS PÚBLICOS	0,00	100.000,00	0,00	100.000,00
15	122 1501 REABILITAÇÃO DE ÁREAS URBANAS	0,00	200.000,00	20.722.000,00	20.922.000,00
15.122.1501.2977.0000	MANUTENÇÃO DOS SERVIÇOS DE OBRAS E CONTROLE	0,00	0,00	7.550.000,00	7.550.000,00
15.122.1501.2978.0000	MANUTENÇÃO DA SECRETARIA DE OBRAS	0,00	0,00	5.232.000,00	5.232.000,00
15.122.1501.3006.0000	DESAPROPRIAÇÃO DE IMÓVEIS/TERRENOS	0,00	200.000,00	0,00	200.000,00
15.122.1501.4066.0000	MANUTENÇÃO DAS ATIVIDADES DA SECRETARIA DE SERVIÇOS PÚBLICOS	0,00	0,00	7.940.000,00	7.940.000,00
15	122 1502 DESENVOLVIMENTO URBANO	0,00	0,00	4.210.000,00	4.210.000,00
15.122.1502.2979.0000	MANUTENÇÃO DE LIMPEZA PÚBLICA	0,00	0,00	4.210.000,00	4.210.000,00
15	122 1503 ILUMINAÇÃO PÚBLICA EFICIENTE	0,00	0,00	1.040.000,00	1.040.000,00
15.122.1503.2980.0000	MANUTENÇÃO DAS AÇÕES DA ILUMINAÇÃO PÚBLICA	0,00	0,00	1.040.000,00	1.040.000,00
15	451 Infra-Estrutura Urbana	0,00	6.200.000,00	50.000,00	6.250.000,00
15	451 1501 REABILITAÇÃO DE ÁREAS URBANAS	0,00	0,00	50.000,00	50.000,00
15.451.1501.4060.0000	MANUTENÇÃO DAS ATIVIDADES DO PROGRAMA LIXO NA HORA CERTA	0,00	0,00	50.000,00	50.000,00
15	451 1502 DESENVOLVIMENTO URBANO	0,00	6.200.000,00	0,00	6.200.000,00
15.451.1502.1854.0000	CONSTRUÇÃO DA PASSAGEM MOLHADA SOBRE O RIO CAPIBARIBE	0,00	100.000,00	0,00	100.000,00
15.451.1502.1857.0000	PAVIMENTAÇÃO GRANÍTICA / ASFALTICA E DRENAGEM EM VIAS DO MUNICÍPIO DE PAUDALHO	0,00	200.000,00	0,00	200.000,00
15.451.1502.1858.0000	CONSTRUÇÃO DE PRAÇA, PARQUES E JARDINS NO MUNICÍPIO	0,00	100.000,00	0,00	100.000,00
15.451.1502.3008.0000	CONSTRUÇÃO, AMPLIAÇÃO E RESTAURAÇÃO DE PRÉDIOS PÚBLICOS	0,00	200.000,00	0,00	200.000,00
15.451.1502.3009.0000	AQUISIÇÃO DE EQUIPAMENTOS/BENS MÓVEIS DESTINADOS A SECRETARIA	0,00	200.000,00	0,00	200.000,00
15.451.1502.3072.0000	CAPEAMENTO, RECAPEAMENTO E PAVIMENTAÇÃO GRANÍTICA/ASFALTICA DE VIAS MUNICÍPIO DE PAUDALHO	0,00	5.400.000,00	0,00	5.400.000,00
15	452 Serviços Urbanos	0,00	1.800.000,00	43.850,00	1.843.850,00
15	452 0004 RESÍDUOS SÓLIDOS - COMANAS	0,00	0,00	13.850,00	13.850,00
15.452.0004.2204.0000	IMPLANTAÇÃO E GERENCIAMENTO DO RESÍDIO SÓLIDO-COMANAS	0,00	0,00	13.850,00	13.850,00
15	452 1501 REABILITAÇÃO DE ÁREAS URBANAS	0,00	1.800.000,00	30.000,00	1.830.000,00
15.452.1501.2981.0000	MANUTENÇÃO DE NECRÓPOLIS	0,00	0,00	30.000,00	30.000,00
15.452.1501.3011.0000	CONSTRUÇÃO, AMPLIAÇÃO E RESTAURAÇÃO DE NECRÓPOLIS	0,00	100.000,00	0,00	100.000,00
15.452.1501.3012.0000	CONSTRUÇÃO, AMPLIAÇÃO E RESTAURAÇÃO DE PONTES, BUEIROS, PASSAGENS MOLHADAS E ESCADARIAS	0,00	1.700.000,00	0,00	1.700.000,00
15	606 Extensão Rural	0,00	100.000,00	0,00	100.000,00
15	606 1505 INTERVENÇÕES VIÁRIAS	0,00	100.000,00	0,00	100.000,00
15.606.1505.3013.0000	MELHORAMENTO DE ESTRADAS VICINAIS	0,00	100.000,00	0,00	100.000,00
15	813 Lazer	0,00	400.000,00	0,00	400.000,00
15	813 1502 DESENVOLVIMENTO URBANO	0,00	400.000,00	0,00	400.000,00
15.813.1502.3014.0000	CONSTRUÇÃO E RESTAURAÇÃO DE PRAÇAS, PARQUES E JARDINS	0,00	400.000,00	0,00	400.000,00
17	Saneamento	0,00	100.000,00	0,00	100.000,00

PREFEITURA MUNICIPAL DE PAUDALHO

AV RAUL BANDEIRA, 21 - CNPJ:11097383/0001-84

Orçamento Programa - Exercício de 2026

Anexo 07

Página 9

**PROGRAMA DE TRABALHO DO GOVERNO
DEMONSTRATIVO DE FUNÇÕES, SUBFUNÇÕES E PROGRAMAS
POR PROJETOS, ATIVIDADES E OPERAÇÕES ESPECIAIS**

Lei: 1199, Data: 04/11/2025

(Inc.II, § 2º, Art.2º)

Código	Especificação	Operação Especial	Projetos	Atividades	Total
17	Saneamento	0,00	100.000,00	0,00	100.000,00
17	512 Saneamento Básico Urbano	0,00	100.000,00	0,00	100.000,00
17	512 1701 ÁGUA E ESGOTO- SERVIÇOS URBANOS	0,00	100.000,00	0,00	100.000,00
17.512.1701.3015.0000	CONSTRUÇÃO E RESTAURAÇÃO DE ESGOTOS/SANEAMENTO BÁSICO	0,00	100.000,00	0,00	100.000,00
18	Gestão Ambiental	0,00	120.000,00	86.440,00	206.440,00
18	122 Administração Geral	0,00	0,00	6.440,00	6.440,00
18	122 0005 LICENCIAMENTO AMBIENTAL - COMANAS	0,00	0,00	6.440,00	6.440,00
18.122.0005.2205.0000	AGENCIA REGIONAL DE LICENCIAMENTO AMBIENTAL-COMANAS	0,00	0,00	6.440,00	6.440,00
18	541 Preservação e Conservação Ambiental	0,00	0,00	70.000,00	70.000,00
18	541 1801 DEFESA DO MEIO AMBIENTE	0,00	0,00	70.000,00	70.000,00
18.541.1801.2983.0000	MANUTENÇÃO DAS AÇÕES DO MEIO AMBIENTE	0,00	0,00	50.000,00	50.000,00
18.541.1801.2984.0000	MANUTENÇÃO DO CONSELHO DE DESENVOLVIMENTO RURAL E SUSTENTÁVEL E MEIO AMBIENTE	0,00	0,00	20.000,00	20.000,00
18	542 Controle Ambiental	0,00	0,00	10.000,00	10.000,00
18	542 0181 PROGRAMA CONSORCIAL DE GESTÃO AMBIENTAL	0,00	0,00	10.000,00	10.000,00
18.542.0181.2180.0000	GESTÃO AMBIENTAL (LICENCIAMENTO AMBIENTAL) - COMUPE	0,00	0,00	10.000,00	10.000,00
18	544 Recursos Hídricos	0,00	120.000,00	0,00	120.000,00
18	544 1801 DEFESA DO MEIO AMBIENTE	0,00	120.000,00	0,00	120.000,00
18.544.1801.3016.0000	ESTRUTURAÇÃO DE RECURSOS HÍDRICOS NO MUNICÍPIO DE PAUDALHO	0,00	120.000,00	0,00	120.000,00
20	Agricultura	0,00	350.890,00	1.125.000,00	1.475.890,00
20	122 Administração Geral	0,00	0,00	920.000,00	920.000,00
20	122 2001 DESENVOLVIMENTO E INFRAESTRUTURA URBANA E RURAL	0,00	0,00	920.000,00	920.000,00
20.122.2001.2985.0000	MANUTENÇÃO DA SECRETARIA DE AGRICULTURA/ABASTECIMENTO	0,00	0,00	920.000,00	920.000,00
20	605 Abastecimento	0,00	250.890,00	205.000,00	455.890,00
20	605 2001 DESENVOLVIMENTO E INFRAESTRUTURA URBANA E RURAL	0,00	130.890,00	95.000,00	225.890,00
20.605.2001.2986.0000	MANUTENÇÃO DE MERCADOS, MATADOUROS E FEIRAS	0,00	0,00	95.000,00	95.000,00
20.605.2001.3017.0000	CONSTRUÇÃO, AMPLIAÇÃO E RESTAURAÇÃO DE MERCADOS, MATADOUROS E FEIRAS	0,00	130.890,00	0,00	130.890,00
20	605 2002 FOMENTO AO ABASTECIMENTO ALIMENTAR	0,00	120.000,00	110.000,00	230.000,00
20.605.2002.2987.0000	DISTRIBUIÇÃO DE MUDAS E SEMENTES (PROJETO PLANTANDO VIDAS)	0,00	0,00	70.000,00	70.000,00
20.605.2002.3018.0000	AQUISIÇÃO DE MÁQUINAS E EQUIPAMENTOS PARA APOIO A PRODUTIVIDADE	0,00	120.000,00	0,00	120.000,00
20.605.2002.4062.0000	MANUTENÇÃO DAS ATIVIDADES DE APOIO A AGRICULTURA FAMILIAR, PSICULTURA, APICULTURA E AGROECOLOGIA	0,00	0,00	40.000,00	40.000,00
20	606 Extensão Rural	0,00	100.000,00	0,00	100.000,00
20	606 2001 DESENVOLVIMENTO E INFRAESTRUTURA URBANA E RURAL	0,00	100.000,00	0,00	100.000,00
20.606.2001.3019.0000	AQUISIÇÃO DE EQUIPAMENTOS/BENS MÓVEIS AGRÍCOLAS	0,00	100.000,00	0,00	100.000,00

PREFEITURA MUNICIPAL DE PAUDALHO

AV RAUL BANDEIRA, 21 - CNPJ:11097383/0001-84

Orçamento Programa - Exercício de 2026

Anexo 07

Página 10

Lei: 1199, Data: 04/11/2025

**PROGRAMA DE TRABALHO DO GOVERNO
DEMONSTRATIVO DE FUNÇÕES, SUBFUNÇÕES E PROGRAMAS
POR PROJETOS, ATIVIDADES E OPERAÇÕES ESPECIAIS
(Inc.II, § 2º, Art.2º)**

Código	Especificação	Operação Especial	Projetos	Atividades	Total
23	Comércio e Serviços	0,00	0,00	20.000,00	20.000,00
23	691 Promoção Comercial	0,00	0,00	20.000,00	20.000,00
23	691 2301 COMÉRCIO E SERVIÇOS	0,00	0,00	20.000,00	20.000,00
23.691.2301.2982.0000	APOIO AS ATIVIDADES COMERCIAIS	0,00	0,00	20.000,00	20.000,00
26	Transporte	0,00	190.000,00	2.255.000,00	2.445.000,00
26	782 Transporte Rodoviário	0,00	190.000,00	2.255.000,00	2.445.000,00
26	782 1504 PROMOÇÃO DA MOBILIDADE	0,00	190.000,00	2.255.000,00	2.445.000,00
26.782.1504.1890.0000	AQUISIÇÃO DE EQUIPAMENTOS / BENS MÓVEIS DESTINADOS A AUTARQUIA DE TRÂNSITO	0,00	50.000,00	0,00	50.000,00
26.782.1504.2096.0000	MANUTENÇÃO DA ATTP	0,00	0,00	2.255.000,00	2.255.000,00
26.782.1504.3027.0000	CONSTRUÇÃO, REFORMA E/OU AMPLIAÇÃO DAS INSTALAÇÕES DA AUTARQUIA MUNICIPAL DE TRÂNSITO	0,00	140.000,00	0,00	140.000,00
27	Desporto e Lazer	10.000,00	400.000,00	1.376.000,00	1.786.000,00
27	122 Administração Geral	10.000,00	0,00	1.376.000,00	1.386.000,00
27	122 2702 DESENVOLVIMENTO DO ESPORTE E ATIVIDADES MOTORAS	10.000,00	0,00	1.376.000,00	1.386.000,00
27.122.2702.0806.0000	SUBVENÇÕES A ENTIDADES ESPORTIVAS	10.000,00	0,00	0,00	10.000,00
27.122.2702.2911.0000	APOIO AO DESPORTO	0,00	0,00	516.000,00	516.000,00
27.122.2702.4067.0000	MANUTENÇÃO DAS ATIVIDADES DA SECRETARIA DE ESPORTE E LASER	0,00	0,00	860.000,00	860.000,00
27	451 Infra-Estrutura Urbana	0,00	400.000,00	0,00	400.000,00
27	451 2701 ESPORTE E LAZER - INFRAESTRUTURA E MODERNIZAÇÃO ESPORTIVA	0,00	400.000,00	0,00	400.000,00
27.451.2701.1897.0000	CONSTRUÇÃO/REFORMA/AMPLIAÇÃO DO ESTÁDIO DE FUTEBOL	0,00	300.000,00	0,00	300.000,00
27.451.2701.1898.0000	CONSTRUÇÃO,AMPLIAÇÃO E RESTAURAÇÃO DE GINÁSIOS	0,00	100.000,00	0,00	100.000,00
28	Encargos Especiais	16.923.800,00	0,00	0,00	16.923.800,00
28	843 Serviço da Dívida Interna	10.548.900,00	0,00	0,00	10.548.900,00
28	843 0000 ENCARGOS PÚBLICOS DIVERSOS	10.548.900,00	0,00	0,00	10.548.900,00
28.843.0000.0015.0000	PARCELAMENTO E AMORTIZAÇÃO DA DÍVIDA CONTRATUAL	2.000,00	0,00	0,00	2.000,00
28.843.0000.0020.0000	DECISÕES JUDICIAIS - COMUPE	1.400,00	0,00	0,00	1.400,00
28.843.0000.0040.0000	AMORTIZAÇÃO DE DÍVIDAS PÚBLICAS - COMUPE	500,00	0,00	0,00	500,00
28.843.0000.0801.0000	AMORTIZAÇÃO DA DÍVIDA	10.000.000,00	0,00	0,00	10.000.000,00
28.843.0000.0802.0000	JUROS E ENCARGOS DA DÍVIDA	510.000,00	0,00	0,00	510.000,00
28.843.0000.0807.0000	AMORTIZAÇÃO DE DÍVIDAS - FMS	35.000,00	0,00	0,00	35.000,00
28	846 Outros Encargos Especiais	6.374.900,00	0,00	0,00	6.374.900,00
28	846 0000 ENCARGOS PÚBLICOS DIVERSOS	6.372.900,00	0,00	0,00	6.372.900,00
28.846.0000.0001.0000	ENCARGOS PÚBLICOS	20.000,00	0,00	0,00	20.000,00
28.846.0000.0014.0000	INDENIZAÇÕES E RESTITUIÇÕES DIVERSAS - RATEIO	2.000,00	0,00	0,00	2.000,00
28.846.0000.0030.0000	INDENIZAÇÕES E RESTITUIÇÕES DIVERSAS - COMUPE	5.900,00	0,00	0,00	5.900,00
28.846.0000.0803.0000	INDENIZAÇÕES E RESTITUIÇÕES	150.000,00	0,00	0,00	150.000,00
28.846.0000.0804.0000	REGULARIZAÇÃO DE PRECATÓRIOS	6.065.000,00	0,00	0,00	6.065.000,00
28.846.0000.0808.0000	SENTENÇAS JUDICIAIS - FMS	10.000,00	0,00	0,00	10.000,00
28.846.0000.0809.0000	INDENIZAÇÕES E RESTITUIÇÕES - FMS	20.000,00	0,00	0,00	20.000,00
28.846.0000.0812.0000	INDENIZAÇÕES E RESTITUIÇÕES - FME	50.000,00	0,00	0,00	50.000,00
28.846.0000.0813.0000	SENTENÇAS JUDICIAIS -FME	50.000,00	0,00	0,00	50.000,00
28	846 1010 CONIDER	2.000,00	0,00	0,00	2.000,00
28.846.1010.0015.0000	PARCELAMENTO E AMORTIZAÇÃO DA DÍVIDA CONTRATUAL	2.000,00	0,00	0,00	2.000,00

PREFEITURA MUNICIPAL DE PAUDALHO

AV RAUL BANDEIRA, 21 - CNPJ:11097383/0001-84

Orçamento Programa - Exercício de 2026

Anexo 07

Página 11

Lei: 1199, Data: 04/11/2025

**PROGRAMA DE TRABALHO DO GOVERNO
DEMONSTRATIVO DE FUNÇÕES, SUBFUNÇÕES E PROGRAMAS
POR PROJETOS, ATIVIDADES E OPERAÇÕES ESPECIAIS
(Inc.II, § 2º, Art.2º)**

Código	Especificação	Operação Especial	Projetos	Atividades	T o t a l
28	Encargos Especiais	16.923.800,00	0,00	0,00	16.923.800,00
28	846 Outros Encargos Especiais	6.374.900,00	0,00	0,00	6.374.900,00
99	Reserva de Contingência	2.000.000,00	0,00	0,00	2.000.000,00
99	999 Reserva de Contingência	2.000.000,00	0,00	0,00	2.000.000,00
99	999 9990 RESERVA DE CONTIGÊNCIA	2.000.000,00	0,00	0,00	2.000.000,00
99.999.9990.9999.0000	RESERVA DE CONTINGÊNCIA	2.000.000,00	0,00	0,00	2.000.000,00
TOTAL		21.744.800,00	30.769.190,00	287.486.010,00	340.000.000,00

PREFEITURA MUNICIPAL DE PAUDALHO

AV RAUL BANDEIRA, 21 - CNPJ:11097383/0001-84

Orçamento Programa - Exercício de 2026

Anexo 08

Página 1

Lei: 1199, Data: 04/11/2025

**DESPESA POR FUNÇÃO, SUBFUNÇÃO E PROGRAMAS
CONFORME O VÍNCULO COM OS RECURSOS**

(Inc.II, § 2º, Art.2º)

Código	Especificação	Ordinário	Vinculado	Adm. Indireta	Total
01	Legislativa			9.480.000,00	9.480.000,00
01 031	Ação Legislativa			8.625.000,00	8.625.000,00
01 031 0101	AÇÃO LEGISLATIVA			8.625.000,00	8.625.000,00
01 271	Previdência Básica			855.000,00	855.000,00
01 271 0901	GESTÃO PREVIDENCIÁRIA			855.000,00	855.000,00
04	Administração	16.460.530,00		1.140.000,00	17.600.530,00
04 122	Administração Geral	14.384.530,00		1.140.000,00	15.524.530,00
04 122 0002	GESTÃO ADMINISTRATIVA DO COMANAS	39.330,00			39.330,00
04 122 0050	COMUPE	72.200,00			72.200,00
04 122 0401	GESTÃO ADMINISTRATIVA DO MUNICÍPIO	13.703.000,00		1.140.000,00	14.843.000,00
04 122 1010	CONIDER	570.000,00			570.000,00
04 123	Administração Financeira	1.600.000,00			1.600.000,00
04 123 0401	GESTÃO ADMINISTRATIVA DO MUNICÍPIO	1.600.000,00			1.600.000,00
04 124	Controle Interno	446.000,00			446.000,00
04 124 0401	GESTÃO ADMINISTRATIVA DO MUNICÍPIO	446.000,00			446.000,00
04 131	Comunicação Social	30.000,00			30.000,00
04 131 0402	COMUNICAÇÃO GOVERNAMENTAL	30.000,00			30.000,00
06	Segurança Pública	3.170.000,00			3.170.000,00
06 122	Administração Geral	3.170.000,00			3.170.000,00
06 122 0401	GESTÃO ADMINISTRATIVA DO MUNICÍPIO	3.170.000,00			3.170.000,00
08	Assistência Social	12.561.000,00	2.780.000,00		15.341.000,00
08 122	Administração Geral	6.982.000,00	494.000,00		7.476.000,00
08 122 0801	GESTÃO DA ASSISTÊNCIA SOCIAL	6.687.000,00	120.000,00		6.807.000,00
08 122 0805	BLOCO DA GESTÃO DO PROGRAMA BOLSA FAMÍLIA E DO CADASTRO ÚNICO	271.000,00	319.000,00		590.000,00
08 122 0806	BLOCO DA GESTÃO DO SUAS		55.000,00		55.000,00
08 122 0887	ASSISTÊNCIA AO IDOSO	24.000,00			24.000,00
08 241	Assistência à Pessoa Idosa	15.000,00			15.000,00
08 241 0887	ASSISTÊNCIA AO IDOSO	15.000,00			15.000,00
08 242	Assistência à Pessoa com Deficiência	30.000,00			30.000,00
08 242 0807	PROGRAMAS COMPLEMENTARES DA ASSISTÊNCIA SOCIAL	30.000,00			30.000,00
08 243	Assistência à Criança e ao Adolescente	94.000,00	90.000,00		184.000,00
08 243 0804	FORTALECIMENTO DOS DIREITOS DA CIDADANIA	84.000,00			84.000,00
08 243 0807	PROGRAMAS COMPLEMENTARES DA ASSISTÊNCIA SOCIAL	10.000,00	90.000,00		100.000,00
08 244	Assistência Comunitária	3.385.000,00	885.000,00		4.270.000,00
08 244 0806	BLOCO DA GESTÃO DO SUAS		10.000,00		10.000,00
08 244 0807	PROGRAMAS COMPLEMENTARES DA ASSISTÊNCIA SOCIAL	3.385.000,00	280.000,00		3.665.000,00
08 244 0810	PROGRAMAS SOCIOASSISTENCIAIS - ESTADO		595.000,00		595.000,00
08 245	Serviços Socioassistenciais	2.055.000,00	1.311.000,00		3.366.000,00
08 245 0802	BLOCO DE PROTEÇÃO SOCIAL BÁSICA	1.380.000,00	750.000,00		2.130.000,00
08 245 0803	BLOCO DA PROTEÇÃO SOCIAL ESPECIAL DE MÉDIA/ALTA COMPLEXIDADE	675.000,00	386.000,00		1.061.000,00
08 245 0810	PROGRAMAS SOCIOASSISTENCIAIS - ESTADO		175.000,00		175.000,00
09	Previdência Social	600.000,00			600.000,00
09 272	Previdência do Regime Estatutário	600.000,00			600.000,00
09 272 0401	GESTÃO ADMINISTRATIVA DO MUNICÍPIO	600.000,00			600.000,00
10	Saúde	64.000,00	77.867.000,00		77.931.000,00
10 122	Administração Geral	10.000,00	10.608.000,00		10.618.000,00

PREFEITURA MUNICIPAL DE PAUDALHO

AV RAUL BANDEIRA, 21 - CNPJ:11097383/0001-84

Orçamento Programa - Exercício de 2026

Anexo 08

Página 2

Lei: 1199, Data: 04/11/2025

**DESPESA POR FUNÇÃO, SUBFUNÇÃO E PROGRAMAS
CONFORME O VÍNCULO COM OS RECURSOS**

(Inc.II, § 2º, Art.2º)

Código	Especificação	Ordinário	Vinculado	Adm. Indireta	Total
10 122 0182	GESTÃO DA SAÚDE DE FORMA CONSORCIADA	10.000,00			10.000,00
10 122 1001	PROMOÇÃO A SAÚDE DE QUALIDADE		10.318.000,00		10.318.000,00
10 122 1002	SUORTE AOS SERVIÇOS DE SAÚDE		290.000,00		290.000,00
10 243	Assistência à Criança e ao Adolescente		110.000,00		110.000,00
10 243 1002	SUORTE AOS SERVIÇOS DE SAÚDE		110.000,00		110.000,00
10 273	Previdência Complementar		7.700.000,00		7.700.000,00
10 273 1001	PROMOÇÃO A SAÚDE DE QUALIDADE		7.700.000,00		7.700.000,00
10 301	Atenção Básica	54.000,00	22.930.000,00		22.984.000,00
10 301 0003	JUNTA MÉDICA-COMANAS	54.000,00			54.000,00
10 301 1001	PROMOÇÃO A SAÚDE DE QUALIDADE		20.680.000,00		20.680.000,00
10 301 1002	SUORTE AOS SERVIÇOS DE SAÚDE		2.250.000,00		2.250.000,00
10 302	Assistência Hospitalar e Ambulatorial		30.890.000,00		30.890.000,00
10 302 1001	PROMOÇÃO A SAÚDE DE QUALIDADE		29.040.000,00		29.040.000,00
10 302 1002	SUORTE AOS SERVIÇOS DE SAÚDE		1.850.000,00		1.850.000,00
10 303	Suporte Profilático e Terapêutico		2.600.000,00		2.600.000,00
10 303 1001	PROMOÇÃO A SAÚDE DE QUALIDADE		2.600.000,00		2.600.000,00
10 304	Vigilância Sanitária		195.000,00		195.000,00
10 304 1001	PROMOÇÃO A SAÚDE DE QUALIDADE		45.000,00		45.000,00
10 304 1002	SUORTE AOS SERVIÇOS DE SAÚDE		150.000,00		150.000,00
10 305	Vigilância Epidemiológica		2.799.000,00		2.799.000,00
10 305 1001	PROMOÇÃO A SAÚDE DE QUALIDADE		2.739.000,00		2.739.000,00
10 305 1002	SUORTE AOS SERVIÇOS DE SAÚDE		60.000,00		60.000,00
10 306	Alimentação e Nutrição		35.000,00		35.000,00
10 306 1001	PROMOÇÃO A SAÚDE DE QUALIDADE		35.000,00		35.000,00
12	Educação	2.112.380,00	137.317.610,00		139.429.990,00
12 122	Administração Geral	72.380,00	3.453.610,00		3.525.990,00
12 122 0002	GESTÃO ADMINISTRATIVA DO COMANAS	2.380,00			2.380,00
12 122 1201	DESENVOLVIMENTO DA EDUCAÇÃO DE QUALIDADE	70.000,00	3.203.610,00		3.273.610,00
12 122 1202	SUORTE COMPLEMENTAR A EDUCAÇÃO		250.000,00		250.000,00
12 128	Formação de Recursos Humanos		150.000,00		150.000,00
12 128 1202	SUORTE COMPLEMENTAR A EDUCAÇÃO		150.000,00		150.000,00
12 306	Alimentação e Nutrição	30.000,00	4.400.000,00		4.430.000,00
12 306 1201	DESENVOLVIMENTO DA EDUCAÇÃO DE QUALIDADE	30.000,00	4.400.000,00		4.430.000,00
12 361	Ensino Fundamental		109.208.000,00		109.208.000,00
12 361 0000	ENCARGOS PÚBLICOS DIVERSOS		300.000,00		300.000,00
12 361 1201	DESENVOLVIMENTO DA EDUCAÇÃO DE QUALIDADE		102.247.000,00		102.247.000,00
12 361 1202	SUORTE COMPLEMENTAR A EDUCAÇÃO		6.661.000,00		6.661.000,00
12 364	Ensino Superior	1.996.000,00			1.996.000,00
12 364 1201	DESENVOLVIMENTO DA EDUCAÇÃO DE QUALIDADE	1.996.000,00			1.996.000,00
12 365	Educação Infantil		19.684.000,00		19.684.000,00
12 365 1201	DESENVOLVIMENTO DA EDUCAÇÃO DE QUALIDADE		14.484.000,00		14.484.000,00
12 365 1202	SUORTE COMPLEMENTAR A EDUCAÇÃO		5.200.000,00		5.200.000,00
12 366	Educação de Jovens e Adultos		50.000,00		50.000,00
12 366 1201	DESENVOLVIMENTO DA EDUCAÇÃO DE QUALIDADE		50.000,00		50.000,00
12 367	Educação Especial		70.000,00		70.000,00
12 367 1201	DESENVOLVIMENTO DA EDUCAÇÃO DE QUALIDADE		70.000,00		70.000,00
12 392	Difusão Cultural	14.000,00	302.000,00		316.000,00
12 392 1201	DESENVOLVIMENTO DA EDUCAÇÃO DE QUALIDADE		300.000,00		300.000,00
12 392 1301	DESENVOLVIMENTO E PROMOÇÃO CULTURAL	14.000,00	2.000,00		16.000,00

PREFEITURA MUNICIPAL DE PAUDALHO

AV RAUL BANDEIRA, 21 - CNPJ:11097383/0001-84

Orçamento Programa - Exercício de 2026

Anexo 08

Página 3

Lei: 1199, Data: 04/11/2025

**DESPESA POR FUNÇÃO, SUBFUNÇÃO E PROGRAMAS
CONFORME O VÍNCULO COM OS RECURSOS**

(Inc. II, § 2º, Art. 2º)

Código	Especificação	Ordinário	Vinculado	Adm. Indireta	Total
13	Cultura	12.197.500,00	1.125.000,00	3.302.000,00	16.624.500,00
13 122	Administração Geral	1.005.000,00			1.005.000,00
13 122 1301	DESENVOLVIMENTO E PROMOÇÃO CULTURAL	1.005.000,00			1.005.000,00
13 392	Difusão Cultural	11.192.500,00	1.125.000,00		12.317.500,00
13 392 1301	DESENVOLVIMENTO E PROMOÇÃO CULTURAL	11.192.500,00	1.125.000,00		12.317.500,00
13 695	Turismo			3.302.000,00	3.302.000,00
13 695 0363	PROMOÇÃO DO TURISMO			3.265.000,00	3.265.000,00
13 695 1301	DESENVOLVIMENTO E PROMOÇÃO CULTURAL			37.000,00	37.000,00
15	Urbanismo	28.825.850,00	6.040.000,00		34.865.850,00
15 122	Administração Geral	25.232.000,00	1.040.000,00		26.272.000,00
15 122 0401	GESTÃO ADMINISTRATIVA DO MUNICÍPIO	100.000,00			100.000,00
15 122 1501	REABILITAÇÃO DE ÁREAS URBANAS	20.922.000,00			20.922.000,00
15 122 1502	DESENVOLVIMENTO URBANO	4.210.000,00			4.210.000,00
15 122 1503	ILUMINAÇÃO PÚBLICA EFICIENTE		1.040.000,00		1.040.000,00
15 451	Infra-Estrutura Urbana	2.550.000,00	3.700.000,00		6.250.000,00
15 451 1501	REABILITAÇÃO DE ÁREAS URBANAS	50.000,00			50.000,00
15 451 1502	DESENVOLVIMENTO URBANO	2.500.000,00	3.700.000,00		6.200.000,00
15 452	Serviços Urbanos	543.850,00	1.300.000,00		1.843.850,00
15 452 0004	RESÍDUOS SÓLIDOS - COMANAS	13.850,00			13.850,00
15 452 1501	REABILITAÇÃO DE ÁREAS URBANAS	530.000,00	1.300.000,00		1.830.000,00
15 606	Extensão Rural	100.000,00			100.000,00
15 606 1505	INTERVENÇÕES VIÁRIAS	100.000,00			100.000,00
15 813	Lazer	400.000,00			400.000,00
15 813 1502	DESENVOLVIMENTO URBANO	400.000,00			400.000,00
17	Saneamento			100.000,00	100.000,00
17 512	Saneamento Básico Urbano			100.000,00	100.000,00
17 512 1701	ÁGUA E ESGOTO- SERVIÇOS URBANOS			100.000,00	100.000,00
18	Gestão Ambiental	86.440,00		120.000,00	206.440,00
18 122	Administração Geral	6.440,00			6.440,00
18 122 0005	LICENCIAMENTO AMBIENTAL - COMANAS	6.440,00			6.440,00
18 541	Preservação e Conservação Ambiental	70.000,00			70.000,00
18 541 1801	DEFESA DO MEIO AMBIENTE	70.000,00			70.000,00
18 542	Controle Ambiental	10.000,00			10.000,00
18 542 0181	PROGRAMA CONSORCIAL DE GESTÃO AMBIENTAL	10.000,00			10.000,00
18 544	Recursos Hídricos			120.000,00	120.000,00
18 544 1801	DEFESA DO MEIO AMBIENTE			120.000,00	120.000,00
20	Agricultura			1.475.890,00	1.475.890,00
20 122	Administração Geral			920.000,00	920.000,00
20 122 2001	DESENVOLVIMENTO E INFRAESTRUTURA URBANA E RURAL			920.000,00	920.000,00
20 605	Abastecimento			455.890,00	455.890,00
20 605 2001	DESENVOLVIMENTO E INFRAESTRUTURA URBANA E RURAL			225.890,00	225.890,00
20 605 2002	FOMENTO AO ABASTECIMENTO ALIMENTAR			230.000,00	230.000,00
20 606	Extensão Rural			100.000,00	100.000,00
20 606 2001	DESENVOLVIMENTO E INFRAESTRUTURA URBANA E RURAL			100.000,00	100.000,00
23	Comércio e Serviços	20.000,00			20.000,00
23 691	Promoção Comercial	20.000,00			20.000,00

PREFEITURA MUNICIPAL DE PAUDALHO

AV RAUL BANDEIRA, 21 - CNPJ:11097383/0001-84

Orçamento Programa - Exercício de 2026

Anexo 08

Página 4

Lei: 1199, Data: 04/11/2025

**DESPESA POR FUNÇÃO, SUBFUNÇÃO E PROGRAMAS
CONFORME O VÍNCULO COM OS RECURSOS**

(Inc.II, § 2º, Art.2º)

Código	Especificação	Ordinário	Vinculado	Adm. Indireta	T o t a l
23 691 2301	COMÉRCIO E SERVIÇOS	20.000,00			20.000,00
26	Transporte	2.445.000,00			2.445.000,00
26 782	Transporte Rodoviário	2.445.000,00			2.445.000,00
26 782 1504	PROMOÇÃO DA MOBILIDADE	2.445.000,00			2.445.000,00
27	Desporto e Lazer	1.486.000,00	300.000,00		1.786.000,00
27 122	Administração Geral	1.386.000,00			1.386.000,00
27 122 2702	DESENVOLVIMENTO DO ESPORTE E ATIVIDADES MOTORAS	1.386.000,00			1.386.000,00
27 451	Infra-Estrutura Urbana	100.000,00	300.000,00		400.000,00
27 451 2701	ESPORTE E LAZER - INFRAESTRUTURA E MODERNIZAÇÃO ESPORTIVA	100.000,00	300.000,00		400.000,00
28	Encargos Especiais	10.803.800,00	6.100.000,00	20.000,00	16.923.800,00
28 843	Serviço da Dívida Interna	10.548.900,00			10.548.900,00
28 843 0000	ENCARGOS PÚBLICOS DIVERSOS	10.548.900,00			10.548.900,00
28 846	Outros Encargos Especiais	254.900,00	6.100.000,00	20.000,00	6.374.900,00
28 846 0000	ENCARGOS PÚBLICOS DIVERSOS	252.900,00	6.100.000,00	20.000,00	6.372.900,00
28 846 1010	CONIDER	2.000,00			2.000,00
99	Reserva de Contingência	2.000.000,00			2.000.000,00
99 999	Reserva de Contingência	2.000.000,00			2.000.000,00
99 999 9990	RESERVA DE CONTIGÊNCIA	2.000.000,00			2.000.000,00
TOTAL		92.832.500,00	231.529.610,00	15.637.890,00	340.000.000,00

PREFEITURA MUNICIPAL DE PAUDALHO

AV RAUL BANDEIRA, 21 - CNPJ:11097383/0001-84

Orçamento Programa - Exercício de 2026
Anexo 09
Página 1**DEMONSTRATIVO DAS DESPESAS POR ORGÃO E FUNÇÕES DE GOVERNO**

(Inc.II, § 2º, Art.2º)

Lei: 1199, Data: 04/11/2025

Orgão:	01 01	CORPO DELIBERATIVO DA SECRETARIA	Valor
Função	01	Legislativa	9.480.000,00
Função	28	Encargos Especiais	20.000,00
Orgão:	02 01	SECRETARIA MUNICIPAL DA CHEFIA DO GABINETE	Valor
Função	04	Administração	3.059.000,00
Função	08	Assistência Social	311.000,00
Orgão:	02 02	PROCURADORIA GERAL DO MUNICÍPIO	Valor
Função	04	Administração	2.432.000,00
Orgão:	02 03	SECRETARIA DE ADMINISTRAÇÃO E FINANÇAS	Valor
Função	04	Administração	10.288.000,00
Função	09	Previdência Social	600.000,00
Função	28	Encargos Especiais	16.725.000,00
Função	99	Reserva de Contingência	2.000.000,00
Orgão:	02 06	SECRETARIA DE GOVERNO	Valor
Função	06	Segurança Pública	3.170.000,00
Orgão:	02 08	SECRETARIA DE SAÚDE	Valor
Função	10	Saúde	10.000,00
Orgão:	02 13	SECRETARIA DE DESENVOLVIMENTO URBANO E MEIO AMBIENTE	Valor
Função	15	Urbanismo	13.532.000,00
Função	18	Gestão Ambiental	30.000,00
Orgão:	02 30	COMANAS	Valor
Função	04	Administração	39.330,00
Função	10	Saúde	54.000,00
Função	12	Educação	2.380,00
Função	15	Urbanismo	13.850,00
Função	18	Gestão Ambiental	6.440,00
Orgão:	02 32	SECRETARIA DE CULTURA, TURISMO, LAZER E JUVENTUDE	Valor
Função	13	Cultura	66.000,00
Orgão:	02 33	CONIDER	Valor
Função	04	Administração	570.000,00
Função	28	Encargos Especiais	6.000,00
Orgão:	02 34	COMUPE	Valor
Função	04	Administração	72.200,00
Função	10	Saúde	10.000,00

PREFEITURA MUNICIPAL DE PAUDALHO

AV RAUL BANDEIRA, 21 - CNPJ.11097383/0001-84

Orçamento Programa - Exercício de 2026

Anexo 09

Página 2

DEMONSTRATIVO DAS DESPESAS POR ORGÃO E FUNÇÕES DE GOVERNO

(Inc.II, § 2º, Art.2º)

Lei: 1199, Data: 04/11/2025

Orgão:	02 34	COMUPE	Valor
Função	18	Gestão Ambiental	10.000,00
Função	28	Encargos Especiais	7.800,00
Orgão:	02 35	SECRETARIA MUNICIPAL DE SERVIÇOS PÚBLICO	Valor
Função	15	Urbanismo	20.920.000,00
Função	18	Gestão Ambiental	40.000,00
Função	23	Comércio e Serviços	20.000,00
Orgão:	02 36	SECRETARIA DE ESPORTE E LASER	Valor
Função	27	Desporto e Lazer	1.786.000,00
Orgão:	02 38	SECRETARIA DE EDUCAÇÃO E JUVENTUDE	Valor
Função	12	Educação	86.000,00
Orgão:	02 41	SECRETARIA DE CULTURA E TURISMO	Valor
Função	13	Cultura	39.000,00
Orgão:	03 01	FUNDO MUNICIPAL DE SAÚDE	Valor
Função	10	Saúde	77.857.000,00
Função	28	Encargos Especiais	65.000,00
Orgão:	03 02	FUNDO MUNICIPAL DE ASSISTÊNCIA SOCIAL	Valor
Função	08	Assistência Social	14.907.000,00
Orgão:	03 03	FUNDO MUNICIPAL DE EDUCAÇÃO	Valor
Função	12	Educação	139.341.610,00
Função	28	Encargos Especiais	100.000,00
Orgão:	03 04	FUNDO MUNICIPAL DO DIREITO DA CRIANÇA E DO ADOLESCENTE	Valor
Função	08	Assistência Social	84.000,00
Orgão:	03 05	FUNDO DE DESENVOLVIMENTO MUNICIPAL	Valor
Função	15	Urbanismo	400.000,00
Orgão:	03 06	FUNDO MUN. DE AGRICULTURA, ABAST., PECUÁR. E PESCA	Valor
Função	17	Saneamento	100.000,00
Função	18	Gestão Ambiental	120.000,00
Função	20	Agricultura	1.475.890,00
Orgão:	03 07	FUNDO MUNICIPAL CINE TEATRO CAMAROTTI	Valor
Função	04	Administração	230.000,00

PREFEITURA MUNICIPAL DE PAUDALHO

AV RAUL BANDEIRA 21 - CNPJ 11097383/0001-84

Orçamento Programa - Exercício de 2026
Anexo 09
Página 3**DEMONSTRATIVO DAS DESPESAS POR ORGÃO E FUNÇÕES DE GOVERNO**

(Inc.II, § 2º, Art.2º)

Lei: 1199, Data: 04/11/2025

Orgão:	03 15	FUNDO MUNICIPAL DA MULHER	Valor
Função	04	Administração	910.000,00
Orgão:	03 17	FUNDO MUNICIPAL DE DIREITOS DO IDOSO	Valor
Função	08	Assistência Social	39.000,00
Orgão:	03 18	FUNDO MUNICIPAL DE TURISMO	Valor
Função	13	Cultura	3.302.000,00
Orgão:	03 19	FUNDO MUNICIPAL DE CULTURA	Valor
Função	13	Cultura	13.217.500,00
Orgão:	04 01	AUTARQUIA MUNICIPAIS	Valor
Função	26	Transporte	2.445.000,00
TOTAL GERAL			340.000.000,00

RESUMO DO TOTAL ORÇADO POR ORGÃO

01 01	CORPO DELIBERATIVO DA SECRETARIA	9.500.000,00
02 01	SECRETARIA MUNICIPAL DA CHEFIA DO GABINETE	3.370.000,00
02 02	PROCURADORIA GERAL DO MUNICÍPIO	2.432.000,00
02 03	SECRETARIA DE ADMINISTRAÇÃO E FINANÇAS	29.613.000,00
02 06	SECRETARIA DE GOVERNO	3.170.000,00
02 08	SECRETARIA DE SAÚDE	10.000,00
02 13	SECRETARIA DE DESENVOLVIMENTO URBANO E MEIO AMBIENTE	1.662.000,00
02 30	COMANAS	116.000,00
02 32	SECRETARIA DE CULTURA, TURISMO, LAZER E JUVENTUDE	66.000,00
02 33	CONIDER	576.000,00
02 34	COMUPE	100.000,00
02 35	SECRETARIA MUNICIPAL DE SERVIÇOS PÚBLICO	20.980.000,00
02 36	SECRETARIA DE ESPORTE E LASER	1.786.000,00
02 38	SECRETARIA DE EDUCAÇÃO E JUVENTUDE	86.000,00
02 41	SECRETARIA DE CULTURA E TURISMO	39.000,00
03 01	FUNDO MUNICIPAL DE SAÚDE	77.922.000,00
03 02	FUNDO MUNICIPAL DE ASSISTÊNCIA SOCIAL	14.907.000,00
03 03	FUNDO MUNICIPAL DE EDUCAÇÃO	139.441.610,00
03 04	FUNDO MUNICIPAL DO DIREITO DA CRIANÇA E DO ADOLESCENTE	8.000,00
03 05	FUNDO DE DESENVOLVIMENTO MUNICIPAL	400.000,00
03 06	FUNDO MUN. DE AGRICULTURA, ABAST., PECUÁR. E PESCA	1.695.890,00
03 07	FUNDO MUNICIPAL CINE TEATRO CAMAROTTI	230.000,00
03 15	FUNDO MUNICIPAL DA MULHER	910.000,00
03 17	FUNDO MUNICIPAL DE DIREITOS DO IDOSO	39.000,00
03 18	FUNDO MUNICIPAL DE TURISMO	3.302.000,00
03 19	FUNDO MUNICIPAL DE CULTURA	13.217.500,00
04 01	AUTARQUIA MUNICIPAIS	2.445.000,00

PREFEITURA MUNICIPAL DE PAUDALHO

AV RAUL BANDEIRA, 21 - CNPJ:11097383/0001-84

Orçamento Programa - Exercício de 2026
Anexo 09
Página 4**DEMONSTRATIVO DAS DESPESAS POR ORGÃO E FUNÇÕES DE GOVERNO**

(Inc.II, § 2º, Art.2º)

Lei: 1199, Data: 04/11/2025

TOTAL	340.000.000,00
-------	----------------

RESUMO DO TOTAL ORÇADO POR FUNÇÃO

01	Legislativa	9.480.000,00
04	Administração	17.600.530,00
06	Segurança Pública	3.170.000,00
08	Assistência Social	15.341.000,00
09	Previdência Social	600.000,00
10	Saúde	77.931.000,00
12	Educação	139.429.990,00
13	Cultura	16.624.500,00
15	Urbanismo	34.865.850,00
17	Saneamento	100.000,00
18	Gestão Ambiental	206.440,00
20	Agricultura	1.475.890,00
23	Comércio e Serviços	20.000,00
26	Transporte	2.445.000,00
27	Desporto e Lazer	1.786.000,00
28	Encargos Especiais	16.923.800,00
99	Reserva de Contingência	2.000.000,00
TOTAL		340.000.000,00

PREFEITURA MUNICIPAL DE PAUDALHO

AV RAUL BANDEIRA, 21 - CNPJ: 11097383/0001-84

Anexo 11

Orçamento Programa - Exercício de 2026

Página 1

SEGURIDADE SOCIAL

Lei: 1199, Data: 04/11/2025

Codigo	Especificacao	Categoria	Função
08	Assistência Social		15.341.000,00
3.1.90.04.00	CONTRATAÇÃO POR TEMPO DETERMINADO	2.926.000,00	
3.1.90.11.00	VENCIMENTOS E VANTAGENS FIXAS - PESSOAL CIVIL	1.870.000,00	
3.1.90.13.00	OBRIGAÇÕES PATRONAIS	922.000,00	
3.1.90.91.00	SENTENÇAS JUDICIAIS	10.000,00	
3.1.90.94.00	INDENIZAÇÕES E RESTITUIÇÕES TRABALHISTAS	1.121.000,00	
3.2.90.21.00	JUROS SOBRE A DÍVIDA POR CONTRATO	5.000,00	
3.3.50.41.00	CONTRIBUIÇÕES	4.000,00	
3.3.50.43.00	SUBVENÇÕES SOCIAIS	262.000,00	
3.3.90.14.00	DIÁRIAS - CIVIL	50.000,00	
3.3.90.30.00	MATERIAL DE CONSUMO	2.935.000,00	
3.3.90.32.00	Material, Bem ou Serviço para Distribuição Gratuita	1.450.000,00	
3.3.90.33.00	PASSAGENS E DESPESAS COM LOCOMOÇÃO	7.000,00	
3.3.90.36.00	OUTROS SERVIÇOS DE TERCEIROS - PESSOA FÍSICA	477.000,00	
3.3.90.39.00	OUTROS SERVIÇOS DE TERCEIROS - PESSOA JURÍDICA	1.665.000,00	
3.3.90.41.00	Contribuições	2.000,00	
3.3.90.48.00	OUTROS AUXÍLIOS FINANCEIROS A PESSOA FÍSICA	650.000,00	
3.3.90.92.00	DESPESAS DE EXERCÍCIOS ANTERIORES	205.000,00	
3.3.90.93.00	INDENIZAÇÕES E RESTITUIÇÕES	10.000,00	
4.4.90.51.00	OBRAS E INSTALAÇÕES	200.000,00	
4.4.90.52.00	EQUIPAMENTOS E MATERIAL PERMANENTE	400.000,00	
4.5.90.61.00	AQUISIÇÃO DE IMÓVEIS	170.000,00	
09	Previdência Social		600.000,00
3.1.90.01.00	Aposentadorias, Reserva Remunerada e Reformas	500.000,00	
3.1.90.03.00	Pensões do RPPS e do Militar	100.000,00	
10	Saúde		77.931.000,00
3.1.90.04.00	CONTRATAÇÃO POR TEMPO DETERMINADO	18.426.000,00	
3.1.90.11.00	VENCIMENTOS E VANTAGENS FIXAS - PESSOAL CIVIL	14.697.000,00	
3.1.90.13.00	OBRIGAÇÕES PATRONAIS	7.708.000,00	
3.1.90.92.00	DESPESAS DE EXERCÍCIOS ANTERIORES	500,00	
3.1.90.94.00	INDENIZAÇÕES E RESTITUIÇÕES TRABALHISTAS	9.800.000,00	
3.2.90.21.00	JUROS SOBRE A DÍVIDA POR CONTRATO	100.000,00	
3.3.90.14.00	DIÁRIAS - CIVIL	30.000,00	
3.3.90.30.00	MATERIAL DE CONSUMO	7.492.000,00	
3.3.90.32.00	Material, Bem ou Serviço para Distribuição Gratuita	2.700.000,00	
3.3.90.35.00	SERVIÇOS DE CONSULTORIA	72.500,00	
3.3.90.36.00	OUTROS SERVIÇOS DE TERCEIROS - PESSOA FÍSICA	452.000,00	
3.3.90.39.00	OUTROS SERVIÇOS DE TERCEIROS - PESSOA JURÍDICA	11.598.000,00	
3.3.90.40.00	SERVIÇOS DE TECNOLOGIA DA INFORMAÇÃO E COMUNICAÇÃO	1.000,00	
3.3.90.47.00	OBRIGAÇÕES TRIBUTÁRIAS E CONTRIBUTIVAS	40.000,00	
3.3.90.48.00	OUTROS AUXÍLIOS FINANCEIROS A PESSOA FÍSICA	258.000,00	
3.3.90.92.00	DESPESAS DE EXERCÍCIOS ANTERIORES	80.000,00	
3.3.90.93.00	INDENIZAÇÕES E RESTITUIÇÕES	10.000,00	
4.4.90.51.00	OBRAS E INSTALAÇÕES	1.800.000,00	
4.4.90.52.00	EQUIPAMENTOS E MATERIAL PERMANENTE	2.466.000,00	
4.5.90.61.00	AQUISIÇÃO DE IMÓVEIS	200.000,00	

PREFEITURA MUNICIPAL DE PAUDALHO

AV RAUL BANDEIRA, 21 - CNPJ: 11097383/0001-84

Orçamento Programa - Exercício de 2026

SEGURIDADE SOCIAL

Anexo 11

Página 2

Lei: 1199, Data: 04/11/2025

Codigo	Especificacao	Categoria	Função
TOTAL			93.872.000,00

PREFEITURA MUNICIPAL DE PAUDALHO

AV RAUL BANDEIRA, 21 - CNPJ:11097383/0001-84

Orçamento Programa - Exercício de 2026

ANÁLISE DE APLICAÇÃO NO ENSINO

RECEITAS RESULTANTE DE IMPOSTOS (Caput do art. 212 da Constituição)

1. RECEITAS DE IMPOSTOS

- 1.1 - Receitas Resultante do Imposto sobre a Propriedade Predial e Territorial Urbana - IPTU
- 1.2 - Receitas Resultante do Imposto sobre Transmissão Inter Vivos - ITBI
- 1.3 - Receitas Resultante do Imposto sobre Serviços de Qualquer Natureza - ISS
- 1.4 - Receitas Resultante do Imposto de Renda Retido na Fonte - IRRF

2. RECEITAS DE TRANSFERÊNCIAS CONSTITUCIONAIS E LEGAIS

2.1 - Cota-Parte FPM

- 2.1.1 - Parcela referente à CF, art. 159, I alínea b
- 2.1.2 - Parcela referente à CF, art. 159, I alínea "d" e "e"
- 2.2 - Cota-Parte ICMS
- 2.3 - Cota-Parte IPI-Exportação
- 2.4 - Cota-Parte ITR
- 2.5 - Cota-Parte IPVA
- 2.6 - Cota-Parte IOF-Ouro
- 2.7 - Compensações Financeiras Provenientes de Impostos e Transferências Constitucionais

3. TOTAL DA RECEITA DE IMPOSTOS (1+2)

RECEITAS DO FUNDEB

4. RECEITAS DESTINADAS AO FUNDEB

- 4.1 - Cota-Parte FPM Destinada ao FUNDEB - (20% de 2.1.1)
- 4.2 - Cota-Parte ICMS Destinada ao FUNDEB - (20% de 2.2)
- 4.3 - Cota-Parte IPI-Exportação Destinada ao FUNDEB - (20% de 2.3)
- 4.4 - Cota-Parte ITR Destinada ao FUNDEB - (20% de 2.4)
- 4.5 - Cota-Parte IPVA Destinada ao FUNDEB - (20% de 2.5)
- 4.6 - Cota-Parte Compensações Financeiras Destinada ao FUNDEB - (20% de 2.7)

5. RECEITAS RECEBIDAS DO FUNDEB

5.1 - FUNDEB - Impostos e Transferências de Impostos

- 5.1.1 - Principal
- 5.1.2 - Rendimentos de Aplicações Financeiras
- 5.1.3 - Ressarcimento de recursos do Fundeb

5.2 - FUNDEB - Complementação da União - VAAF

- 5.2.1 - Principal
- 5.2.2 - Rendimentos de Aplicações Financeiras
- 5.2.3 - Ressarcimento de recursos do Fundeb

5.3 - FUNDEB - Complementação da União - VAAT

- 5.3.1 - Principal
- 5.3.2 - Rendimentos de Aplicações Financeiras
- 5.3.3 - Ressarcimento de recursos do Fundeb

5.4 - FUNDEB - Complementação da União - VAAR

- 5.4.1 - Principal
 - 5.4.2 - Rendimentos de Aplicações Financeiras
-

Lei: 1199, Data: 04/11/2025

Valor Previsto	Obrig.(25%)
25.333.110,00	6.333.277,50
6.890.000,00	1.722.500,00
3.402.110,00	850.527,50
10.045.000,00	2.511.250,00
4.996.000,00	1.249.000,00
123.830.000,00	30.957.500,00
93.200.000,00	23.300.000,00
77.000.000,00	19.250.000,00
16.200.000,00	4.050.000,00
24.000.000,00	6.000.000,00
80.000,00	20.000,00
50.000,00	12.500,00
6.100.000,00	1.525.000,00
0,00	0,00
400.000,00	100.000,00
149.163.110,00	37.290.777,50
21.526.000,00	
15.400.000,00	
4.800.000,00	
16.000,00	
10.000,00	
1.220.000,00	
80.000,00	
88.650.000,00	
57.000.000,00	
56.384.000,00	
616.000,00	
0,00	
7.000.000,00	
7.000.000,00	
0,00	
0,00	
20.700.000,00	
20.700.000,00	
0,00	
0,00	
3.950.000,00	
3.950.000,00	
0,00	

PREFEITURA MUNICIPAL DE PAUDALHO

AV RAUL BANDEIRA, 21 - CNPJ:11097383/0001-84

Orçamento Programa - Exercício de 2026

Página 2

ANÁLISE DE APLICAÇÃO NO ENSINO

Lei: 1199, Data: 04/11/2025

5.4.3 - Ressarcimento de recursos do Fundeb	0,00
6. RESULTADO LÍQUIDO DAS TRANSFERÊNCIAS DO FUNDEB (5.1.1 - 4)	34.858.000,00
6.1 - ACRÉSCIMO RESULTANTE DAS TRANSFERÊNCIAS DO FUNDEB	34.858.000,00
6.2 - DECRÉSCIMO RESULTANTE DAS TRANSFERÊNCIAS DO FUNDEB	0,00

DESPESAS DO FUNDEB

7. PROFISSIONAIS DA EDUCAÇÃO BÁSICA	64.242.400,00
7.1 - Educação Infantil	3.604.000,00
7.2 - Ensino Fundamental	60.638.400,00
7.3 - Educação de Jovens e Adultos	0,00
7.4 - Educação Especial	0,00
7.5 - Administração Geral	0,00

8. OUTRAS DESPESAS	24.407.600,00
8.1 - Educação Infantil	14.238.000,00
8.2 - Ensino Fundamental	10.119.600,00
8.3 - Educação de Jovens e Adultos	50.000,00
8.4 - Educação Especial	0,00
8.5 - Administração Geral	0,00
8.6 - Transporte (Escolar)	0,00
8.7 - Outras	0,00

9. TOTAL DAS DESPESAS DO FUNDEB (7+8)	88.650.000,00
--	----------------------

DESPESAS CUSTEADAS COM RECURSOS DO FUNDEB RECEBIDOS NO EXERCÍCIO

10. Total das Despesas do FUNDEB com Profissionais da Educação Básica	64.242.400,00
11. Total das Despesas custeadas com FUNDEB - Impostos e Transferências de Impostos	57.000.000,00
12. Total das Despesas custeadas com FUNDEB - Complementação da União - VAAF	7.000.000,00
13. Total das Despesas custeadas com FUNDEB - Complementação da União - VAAT	20.700.000,00
14. Total das Despesas custeadas com FUNDEB - Complementação da União - VAAR	3.950.000,00
15. Total das Despesas custeadas com FUNDEB - Complementação da União - VAAT aplicadas na Educação Infantil	15.795.000,00
16. Total das Despesas custeadas com FUNDEB - Complementação da União - VAAT aplicadas em Despesa de Capital	9.005.000,00

INDICADORES - Art. 212-A, inciso XI e § 3º - Constituição Federal

17. Mínimo de 70% do FUNDEB na Remuneração dos Profissionais da Educação Básica	75,85
18. Percentual de 50% da Complementação da União ao FUNDEB (VAAT) na Educação Infantil	76,30
19. Mínimo de 15% da Complementação da União ao FUNDEB (VAAT) em Despesa de Capital	43,50

DESPESAS COM MANUTENÇÃO E DESENVOLVIMENTO DO ENSINO - MDE - CUSTEADAS COM RECEITA DE IMPOSTOS (EXCETO FUNDEB)

20. TOTAL DAS DESPESAS COM AÇÕES TÍPICAS DE MDE	32.500.610,00
20.1 - EDUCAÇÃO INFANTIL	40.000,00
20.2 - ENSINO FUNDAMENTAL	28.485.000,00
20.3 - EDUCAÇÃO DE JOVENS E ADULTOS	0,00
20.4 - EDUCAÇÃO ESPECIAL	70.000,00

PREFEITURA MUNICIPAL DE PAUDALHO

AV RAUL BANDEIRA, 21 - CNPJ:11097383/0001-84

Orçamento Programa - Exercício de 2026

Página 3

ANÁLISE DE APLICAÇÃO NO ENSINO

Lei: 1199, Data: 04/11/2025

20.5 - ADMINISTRAÇÃO GERAL	3.453.610,00
20.6 - TRANSPORTE (ESCOLAR)	0,00
20.7 - OUTRAS	452.000,00
APURAÇÃO DAS DESPESAS PARA FINS DE LIMITE MÍNIMO CONSTITUCIONAL	
23. TOTAL DAS DESPESAS DE MDE CUSTEADAS COM RECURSOS DE IMPOSTOS (FUNDEB E RECEITAS DE IMPOSTOS)	89.500.610,00
24. RESULTADOS LÍQUIDOS DAS TRANSFERÊNCIAS DO FUNDEB	34.858.000,00
25. TOTAL DAS DESPESAS PARA FINS DE LIMITE (23 - 24)	54.642.610,00
26. PERCENTUAL DE APLICAÇÃO EM MDE SOBRE A RECEITA LÍQUIDA DE IMPOSTOS ((25)/(3)x100) - LIMITE CONSTITUCIONAL 25%	36,63
RECEITAS ADICIONAIS PARA FINANCIAMENTO DO ENSINO (Obrigatório 100%)	
27. RECEITA DE TRANSFERÊNCIA DO FNDE (INCLUINDO RENDIMENTOS DE APLICAÇÃO FINANCEIRA)	8.411.000,00
27.1 - Salário-Educação	5.291.000,00
27.2 - PDDE	15.000,00
27.3 - PNAE	1.200.000,00
27.4 - PNATE	421.000,00
27.5 - Outras Transferências do FNDE	1.484.000,00
28. RECEITA DE TRANSFERÊNCIAS DE CONVÊNIOS	7.756.000,00
29. RECEITA DE ROYALTIES DESTINADOS À EDUCAÇÃO	0,00
30. RECEITA DE OPERAÇÕES DE CRÉDITO VINCULADAS À EDUCAÇÃO	0,00
31. OUTRAS RECEITAS PARA FINANCIAMENTO DO ENSINO	6.000.000,00
32. TOTAL DAS OUTRAS RECEITAS ADICIONAIS DO ENSINO (27 + 28 + 29 + 30 + 31)	22.167.000,00
DESPESAS CUSTEADAS COM RECEITAS ADICIONAIS PARA FINANCIAMENTO DO ENSINO	
33. EDUCAÇÃO INFANTIL	1.802.000,00
34. ENSINO FUNDAMENTAL	9.965.000,00
35. ENSINO MÉDIO	0,00
36. ENSINO SUPERIOR	1.996.000,00
37. ENSINO PROFISSIONAL	0,00
38. EDUCAÇÃO DE JOVENS E ADULTOS	0,00
39. EDUCAÇÃO ESPECIAL	0,00
40. OUTRAS	4.516.380,00
41. TOTAL DAS DESPESAS CUSTEADAS COM RECEITAS ADICIONAIS PARA FINANCIAMENTO DO ENSINO (33 + 34 + 35 + 36 + 37 + 38 + 39 + 40)	18.279.380,00

PREFEITURA MUNICIPAL DE PAUDALHO

AV RAUL BANDEIRA, 21 - CNPJ:11097383/0001-84

Orçamento Programa - Exercício de 2026

ANÁLISE DE APLICAÇÃO NA SAÚDE

Quadro 17

Página 1

Lei: 1199, Data: 04/11/2025

RECEITAS RESULTANTE DE IMPOSTOS (Caput do art. 212 da Constituição)	Previsão	Obrig.(15%)
1. RECEITAS DE IMPOSTOS	25.333.110,00	3.799.966,50
1.1 - Receita Resultante do Imposto sobre a Propriedade Predial e Territorial Urbana - IPTU	6.890.000,00	1.033.500,00
1.1.1 - IPTU	4.860.000,00	729.000,00
1.1.2 - Multas, Juros de Mora, Dívida Ativa e Outros Encargos do IPTU	2.030.000,00	304.500,00
1.2 - Receitas Resultante do Imposto sobre Transmissão Inter Vivos - ITBI	3.402.110,00	510.316,50
1.2.1 - ITBI	3.225.000,00	483.750,00
1.2.2 - Multas, Juros de Mora, Dívida Ativa e Outros Encargos do ITBI	177.110,00	26.566,50
1.3 - Receitas Resultante do Imposto sobre Serviços de Qualquer Natureza - ISS	10.045.000,00	1.506.750,00
1.3.1 - ISS	9.830.000,00	1.474.500,00
1.3.2 - Multas, Juros de Mora, Dívida Ativa e Outros Encargos do ISS	215.000,00	32.250,00
1.4 - Receitas Resultante do Imposto de Renda Retido na Fonte - IRRF	4.996.000,00	749.400,00
2. RECEITAS DE TRANSFERÊNCIAS CONSTITUCIONAIS E LEGAIS	107.230.000,00	16.084.500,00
2.1 - Cota-Parte FPM	77.000.000,00	11.550.000,00
2.2 - Cota-Parte ITR	50.000,00	7.500,00
2.3 - Cota-Parte IPVA	6.100.000,00	915.000,00
2.4 - Cota-Parte ICMS	24.000.000,00	3.600.000,00
2.5 - Cota-Parte IPI-Exportação	80.000,00	12.000,00
2.6 - Compensação Financeiras Provenientes de Impostos e Transf. Constitucionais	0,00	0,00
3 - TOTAL DAS RECEITAS RESULTANTES DE IMPOSTOS E TRANSFERÊNCIAS CONSTITUCIONAIS E LEGAIS = (1 + 2)	132.563.110,00	19.884.466,50
4. DESPESAS COM AÇÕES E SERVIÇOS PÚBLICOS DE SAÚDE (ASPS) - POR SUBFUNÇÃO E CATEGORIA ECONÔMICA	Fixado	
4.1 - ATENÇÃO BÁSICA	4.969.000,00	
4.1.1 - Despesas Correntes	4.669.000,00	
4.1.2 - Despesas de Capital	300.000,00	
4.2 - ASSISTÊNCIA HOSPITALAR E AMBULATORIAL	6.438.000,00	
4.2.1 - Despesas Correntes	5.938.000,00	
4.2.2 - Despesas de Capital	500.000,00	
4.3 - SUPORTE PROFILÁTICO E TERAPÊUTICO	100.000,00	
4.3.1 - Despesas Correntes	100.000,00	
4.3.2 - Despesas de Capital	0,00	
4.4 - VIGILÂNCIA SANITÁRIA	50.000,00	
4.4.1 - Despesas Correntes	0,00	
4.4.2 - Despesas de Capital	50.000,00	
4.5 - VIGILÂNCIA EPIDEMIOLÓGICA	651.000,00	
4.5.1 - Despesas Correntes	631.000,00	
4.5.2 - Despesas de Capital	20.000,00	
4.6 - ALIMENTAÇÃO E NUTRIÇÃO	0,00	
4.6.1 - Despesas Correntes	0,00	
4.6.2 - Despesas de Capital	0,00	

PREFEITURA MUNICIPAL DE PAUDALHO

AV RAUL BANDEIRA, 21 - CNPJ:11097383/0001-84

Orçamento Programa - Exercício de 2026

ANÁLISE DE APLICAÇÃO NA SAÚDE

Quadro 17

Página 2

Lei: 1199, Data: 04/11/2025

4.7 - OUTRAS SUBFUNÇÕES (X)	14.418.000,00
4.7.1 - Despesas Correntes	14.268.000,00
4.7.2 - Despesas de Capital	150.000,00
5 - TOTAL (4.1 + 4.2 + 4.3 + 4.4 + 4.5 + 4.6 + 4.7)	26.626.000,00
6 - APURAÇÃO DO CUMPRIMENTO DO LIMITE MÍNIMO PARA APLICAÇÃO EM ASPs	
6.1 - Diferença entre o Valor Aplicado e a Despesa Mínima a ser Aplicada (5 - 3)	6.741.533,50
6.2 - PERCENTUAL DA RECEITA DE IMPOSTOS E TRANSFERÊNCIAS CONSTITUCIONAIS E LEGAIS APLICADO EM ASPs(5 /3) * 100 (Mínimo de 1%	20,09
7 - RECEITAS ADICIONAIS PARA O FINANCIAMENTO DA SAÚDE NÃO COMPUTADAS NO CÁLCULO DO MÍNIMO	
7.1 - RECEITAS DE TRANSFERÊNCIAS PARA A SAÚDE	51.241.000,00
7.1.1 - Proveniente da União - Fundo a Fundo	47.861.000,00
7.1.2 - Proveniente dos Estados	3.380.000,00
7.1.3 - Proveniente de outros Municípios	0,00
7.2 - RECEITA DE OPERAÇÕES DE CRÉDITO INTERNAS E EXTERNAS VINCULADAS A SAÚDE	0,00
7.3 - OUTRAS RECEITAS	0,00
8 - TOTAL DE RECEITAS ADICIONAIS PARA FINANCIAMENTO DA SAÚDE (7.1 + 7.2 + 7.3)	51.241.000,00
9 - DESPESAS COM SAÚDE POR SUBFUNÇÕES E CATEGORIA ECONÔMICA NÃO COMPUTADAS NO CÁLCULO DO MÍNIMO	
9.1 - ATENÇÃO BÁSICA	18.015.000,00
9.1.1 - Despesas Correntes	16.059.000,00
9.1.2 - Despesas de Capital	1.956.000,00
9.2 - ASSISTÊNCIA HOSPITALAR E AMBULATORIAL	24.452.000,00
9.2.1 - Despesas Correntes	23.102.000,00
9.2.2 - Despesas de Capital	1.350.000,00
9.3 - SUPORTE PROFILÁTICO E TERAPÊUTICO	2.500.000,00
9.3.1 - Despesas Correntes	2.500.000,00
9.3.2 - Despesas de Capital	0,00
9.4 - VIGILÂNCIA SANITÁRIA	145.000,00
9.4.1 - Despesas Correntes	45.000,00
9.4.2 - Despesas de Capital	100.000,00
9.5 - VIGILÂNCIA EPIDEMIOLÓGICA	2.148.000,00
9.5.1 - Despesas Correntes	2.108.000,00
9.5.2 - Despesas de Capital	40.000,00
9.6 - ALIMENTAÇÃO E NUTRIÇÃO	35.000,00
9.6.1 - Despesas Correntes	35.000,00
9.6.2 - Despesas de Capital	0,00
9.7 - OUTRAS SUBFUNÇÕES	4.010.000,00
9.7.1 - Despesas Correntes	4.010.000,00
9.7.2 - Despesas de Capital	0,00

PREFEITURA MUNICIPAL DE PAUDALHO

AV RAUL BANDEIRA, 21 - CNPJ:11097383/0001-84

Orçamento Programa - Exercício de 2026

ANÁLISE DE APLICAÇÃO NA SAÚDE

10 - TOTAL DAS DESPESAS NÃO COMPUTADAS NO CÁLCULO DO MÍNIMO (9.1 + 9.2 + 9.3 + 9.4 + 9.5 + 9.6 + 9.7)

19 - DESPESAS TOTAIS COM SAÚDE (Computadas e não computadas no cálculo do limite mínimo)

20 - ATENÇÃO BÁSICA (4.1 + 9.1)

21 - ASSISTÊNCIA HOSPITALAR E AMBULATORIAL (4.2 + 9.2)

22 - SUPORTE PROFILÁTICO E TERAPÊUTICO (4.3 + 9.3)

23 - VIGILÂNCIA SANITÁRIA (4.4 + 9.4)

24 - VIGILÂNCIA EPIDEMIOLÓGICA (4.5 + 9.5)

25 - ALIMENTAÇÃO E NUTRIÇÃO (4.6 + 9.6)

26 - OUTRAS SUBFUNÇÕES (4.7 + 9.7)

27 - TOTAL DAS DESPESAS COM SAÚDE (20 + 21 + 22 + 23 + 24 + 25 + 26)

Quadro 17

Página 3

Lei: 1199, Data: 04/11/2025

51.305.000,00

22.984.000,00

30.890.000,00

2.600.000,00

195.000,00

2.799.000,00

35.000,00

18.428.000,00

77.931.000,00

PREFEITURA MUNICIPAL DE PAUDALHO

AV RAUL BANDEIRA, 21 - CNPJ:11097383/0001-84

Orçamento Programa - Exercício de 2026

RECEITA CORRENTE LIQUIDA - LC 101, ART. 2, Inciso IV

Quadro 20

Página 1

Lei: 1199, Data: 04/11/2025

Código	Especificação	Previsão
RECEITA ORÇAMENTÁRIA		
1100.00.0.0.00	IMPOSTOS, TAXAS E CONTRIBUIÇÕES DE MELHORIA	26.318.110,00
1200.00.0.0.00	CONTRIBUIÇÕES	1.040.000,00
1300.00.0.0.00	RECEITA PATRIMONIAL	3.829.000,00
1700.00.0.0.00	TRANSFERÊNCIAS CORRENTES	290.105.000,00
1900.00.0.0.00	OUTRAS RECEITAS CORRENTES	2.247.000,00
	SUBTOTAL	323.539.110,00
DEDUÇÃO		
1710.00.0.0.00	TRANSFERÊNCIAS RELATIVAS À AGENTES COMUNITÁRIOS (FONTE STN 604)	-5.700.000,00
9500.00.0.0.00	(R) DEDUÇÕES DO FUNDEB	-21.526.000,00
	SUBTOTAL	-27.226.000,00
TOTAL		296.313.110,00

Percentual de Gastos com Pessoal**Legislativo**

Despesa com Pessoal 5.670.000,00

Deduções

Categoria	Tipo	Valor	Descrição da Dedução
3.1.90.91.00	NV	20.000,00	SENTENÇAS JUDICIAIS
Total Deduções		20.000,00	
Despesa Líquida:		5.650.000,00	
Percentual Aplicado:		1,91 %	

Executivo

Despesa com Pessoal 185.471.630,00

Deduções

Categoria	Tipo	Valor	Descrição da Dedução
3.1.90.04.00	NV	1.408.000,00	CONTRATAÇÃO POR TEMPO DETERMINADO - ART. 198 § 7 DA CF
3.1.90.04.00	NV	792.000,00	CONTRATAÇÃO POR TEMPO DETERMINADO
3.1.90.11.00	NV	3.592.000,00	VENCIMENTOS E VANTAGENS FIXAS - PESSOAL CIVIL - ART. 198 § 7 DA CF
3.1.90.11.00	NV	720.000,00	VENCIMENTOS E VANTAGENS FIXAS - PESSOAL CIVIL
3.1.90.91.00	NV	7.365.700,00	SENTENÇAS JUDICIAIS
3.1.90.92.00	NV	36.400,00	DESPESAS DE EXERCÍCIOS ANTERIORES
3.1.90.94.00	NV	15.314.100,00	INDENIZAÇÕES E RESTITUIÇÕES TRABALHISTAS
3.1.90.94.00	NV	700.000,00	INDENIZAÇÕES E RESTITUIÇÕES TRABALHISTAS - ART. 198 § 7 DA CF
Total Deduções		29.928.200,00	
Despesa Líquida:		155.543.430,00	
Percentual Aplicado:		52,49 %	

* Nas despesas (deduções) que se enquadram na parcela dedutível do piso salarial do Enfermeiro, Téc. de Enfermagem, Aux. de Enfermagem e Parteira, o valor apresentado corresponde a 72% do valor orçado. EMENDA CONSTITUCIONAL Nº 127, DE 22 DE DEZEMBRO DE 2022.

PREFEITURA MUNICIPAL DE PAUDALHO

AV RAUL BANDEIRA, 21 - CNPJ:11097383/0001-84

Quadro 19

Orçamento Programa - Exercício de 2026

Página 1

RECEITA/DESPESA POR FONTE DE RECURSO

LeiData

Fonte	STN.	Descrição	PREVISÃO	
			RECEITA	DESPESA
	1.50C	Recursos não Vinculados de Impostos (Exerc.Corrente)	164.354.110,00	164.354.110,00
	1.54C	Transferências do FUNDEB - Impostos e Transferências de Impostos (Exerc.Corrente)	57.000.000,00	57.000.000,00
	1.541	Transferências do FUNDEB - Complementação da União - VAAF (Exerc.Corrente)	7.000.000,00	7.000.000,00
	1.542	Transferências do FUNDEB - Complementação da União - VAAT (Exerc.Corrente)	20.700.000,00	20.700.000,00
	1.543	Transferências do FUNDEB - Complementação da União - VAAR (Exerc.Corrente)	3.950.000,00	3.950.000,00
	1.544	Recursos de Precatórios do FUNDEF (Exerc.Corrente)	6.000.000,00	6.000.000,00
	1.55C	Transferência do Salário-Educação (Exerc.Corrente)	5.291.000,00	5.291.000,00
	1.551	Transferências de Recursos do FNDE referentes ao Programa Dinheiro Direto na Es	15.000,00	15.000,00
	1.552	Transferências de Recursos do FNDE referentes ao Programa Nacional de Alimentar	1.200.000,00	1.200.000,00
	1.553	Transferências de Recursos do FNDE Referentes ao Programa Nacional de Apoio ac	421.000,00	421.000,00
	1.56C	Outras Transferências de Recursos do FNDE (Exerc.Corrente)	2.120.000,00	2.120.000,00
	1.57C	Transferências do Governo Federal referentes a Convênios e Instrumentos Congêne	2.120.000,00	2.120.000,00
	1.571	Transferências do Estado referentes a Convênios e Instrumentos Congêneres vinculi	5.000.000,00	5.000.000,00
	1.60C	Transf.Fundo a Fundo de Recursos do SUS provenientes do Governo Federal - Bloc	35.111.000,00	35.111.000,00
	1.601	Transf.Fundo a Fundo de Recursos do SUS provenientes do Governo Federal - Bloc	1.150.000,00	1.150.000,00
	1.604	Transferências provenientes do Governo Federal destinadas ao vencimento dos age	5.700.000,00	5.700.000,00
	1.605	Assistência financeira da União destinada à complementação ao pagamento dos pis	5.100.000,00	5.100.000,00
	1.621	Transferências Fundo a Fundo de Recursos do SUS provenientes do Governo Estad	1.570.000,00	1.570.000,00
	1.631	Transferências do Governo Federal referentes a Convênios e Instrumentos Congêne	800.000,00	800.000,00
	1.632	Transferências do Estado referentes a Convênios e Instrumentos Congêneres vinculi	1.810.000,00	1.810.000,00
	1.66C	Transferência de Recursos do Fundo Nacional de Assistência Social - FNAS (Exerc.C	1.560.000,00	1.560.000,00
	1.661	Transferência de Recursos dos Fundos Estaduais de Assistência Social (Exerc.Corr	770.000,00	770.000,00
	1.665	Transferências de Convênios e Instrumentos Congêneres vinculados à Assistência S	450.000,00	450.000,00
	1.70C	Outras Transferências de Convênios ou Instrumentos Congêneres da União (Exerc.C	5.550.890,00	5.550.890,00
	1.701	Outras Transferências de Convênios ou Instrumentos Congêneres dos Estados (Exe	2.300.000,00	2.300.000,00
	1.715	Transferências Destinadas ao Setor Cultural - LC nº 195/2022 - Art. 5º - Audiovisual	149.000,00	149.000,00
	1.716	Transferências Destinadas ao Setor cultural - LC nº 195/2022 - Art. 8º - Demais Seto	76.000,00	76.000,00
	1.719	Transferências da Política Nacional Aldir Blanc de Fomento à Cultura - Lei nº 14.399,	900.000,00	900.000,00
	1.751	Recursos da Contribuição para o Custeio do Serviço de Iluminação Pública - COSIP	1.040.000,00	1.040.000,00
	1.88C	Recursos Próprios dos Consórcios (Exerc.Corrente)	792.000,00	792.000,00
TOTAL			340.000.000,00	340.000.000,00

LEGENDA

FRI: Fonte de Recurso Iduso

FRG: Fonte de Recurso Grupo

FRC: Fonte de Recurso Código

DET: Fonte de Recurso Detalhamento

STN: Fonte de Recurso STN

VG: Vínculo Grupo

VC: Vínculo Código