



ESTADO DE PERNAMBUCO
MUNICÍPIO DE PAUDALHO

GABINETE DO PREFEITO
LEI nº939/2019

Estima a RECEITA e fixa a DESPESA do Município para o exercício financeiro de 2020.

O Prefeito do Município de Paudalho, no uso de suas atribuições legais, conferidas pelo art. 50, §§3º e 7º, da Lei Orgânica do Município de Paudalho, FAZ SABER que a Câmara Municipal de Vereadores aprovou e eu sanciono a seguinte Lei:

CAPÍTULO I
Seção Única

Da Abrangência

Art. 1º Esta Lei estima a Receita do Município para o exercício financeiro de 2020 e fixa a Despesa em igual importância, compreendendo, nos termos do art. 165 § 5º da Constituição Federal:

I - O orçamento fiscal, referente aos Poderes do Município, seus fundos, órgãos e entidades da Administração Pública Municipal direta e indireta;

II - O orçamento da seguridade social, abrangendo às entidades e órgãos da Administração direta e indireta, incluídos fundos, responsáveis pela saúde e assistência social.



CAPÍTULO II

DOS ORÇAMENTOS FISCAL E DA SEGURIDADE SOCIAL

Seção I

Da Estimativa da Receita

Art. 2º A receita orçamentária total é estimada em R\$ 125.000.000,00 em:

- I - Orçamento Fiscal: R\$ 102.071.000,00;
- II - Orçamento da Seguridade Social no valor de R\$ 22.929.000,00, onde:

- a) R\$ 21.570.000,00 compreende receitas de saúde;
- b) R\$ 1.359.000,00 compreende receitas de assistência social.

Art. 3º As receitas orçadas serão realizadas mediante a arrecadação de tributos e demais receitas correntes e de capital, na forma da legislação vigente, conforme o disposto no Anexo 01, que integra e acompanha esta Lei, distribuída por categoria econômica e origem, bem como atendendo as disposições da Portaria Interministerial STN/SOF nº 05/2015.

Art. 4º As Receitas estimadas no orçamento serão arrecadadas na forma da legislação em vigor, de acordo com o desdobramento constante do Anexo 02.

Seção II Da Fixação da Despesa

Art. 5º A Despesa Orçamentária total, no mesmo valor da Receita, é fixada por função, Poderes e Órgãos, em R\$ 125.000.000,00 e desdobrada nos termos da Lei de Diretrizes Orçamentárias em:



I - Orçamento Fiscal: R\$ 86.830.400,00;

II - Orçamento da Seguridade Social, no valor de R\$ 38.169.600,00
onde:

a) R\$ 31.608.600,00 compreende despesas com saúde;

b) R\$ 6.147.000,00 são despesas com assistência social;

c) R\$ 414.000,00 correspondente às despesas com previdência social.

Parágrafo único - R\$ 15.240.600,00 das despesas fixadas nas alíneas “a”, “b” e “c”, do Inciso II deste artigo, serão custeadas com recursos do Orçamento Fiscal.

Seção III Da Distribuição da Despesa por Órgãos

Art. 6º A Despesa Total, fixada por Funções, Sub-funções, Projetos, Atividades e Operações Especiais dos Poderes e Órgãos, está discriminada nos Anexos 06 a 09 desta Lei, consoante disposições da Lei Federal nº 4.320/64 e regulamentações específicas.

Art. 7º As categorias econômicas e despesas por grupos estão demonstradas de forma analítica, individualizada por órgão, no Anexo 02 e consolidadas no Resumo da Natureza da Despesa.

Seção IV Da Autorização para Abertura de Crédito Adicional Suplementar



Art. 8º Fica o Poder Executivo autorizado a abrir créditos adicionais suplementares até o valor correspondente a 40,00% (quarenta por cento) da despesa fixada nos orçamentos, fiscal e da seguridade social, com a finalidade de incorporar valores que excedam as previsões constantes desta Lei, mediante a utilização de recursos permitidos no § 1º do art. 43 da Lei nº 4.320/64 e disposições da Lei de Diretrizes Orçamentárias para 2019.

Art. 9º O limite autorizado no art. 8º não será onerado quando o crédito se destinar a:

I - pessoal e encargos sociais;

II - pagamento do serviço da dívida;

III - pagamento das despesas correntes relativas à operacionalização do Sistema Único de Saúde, do Sistema Municipal de Ensino e da Assistência Social;

IV - transferências de fundos ao Poder Legislativo;

V - despesas vinculadas a convênios, bem como sua contrapartida;

VI - incorporação de saldos financeiros, apurados em 31 de dezembro de 2019 do excesso de arrecadação de recursos vinculados a fundos especiais e ao FUNDEB, quando se configurar receitas do exercício superior às previsões de despesas fixadas na Lei de Orçamento.

Art. 10 - Para efeito da execução orçamentária, a discriminação, o remanejamento e a inclusão dos elementos em cada grupo de despesa das atividades, projetos e operações especiais constantes da presente Lei e de créditos adicionais, serão efetuados mediante registro contábil diretamente no sistema informatizado de execução financeira do orçamento, independentemente de formalização legal específica.

Art. 11 - Fica o Poder Executivo, nos termos do inciso V, do art. 167, da Constituição Federal e artigos 7º, 42 e inciso I do art. 43, da Lei Federal nº 4.320/64, autorizados a abrir Crédito Adicional Suplementar - *Superávit* Financeiro, por Fonte de Recursos.



§ 1º Entende-se por *Superávit Financeiro* a diferença positiva entre o ativo financeiro e o passivo financeiro, apurada por Fonte de Recursos, em 31 de dezembro de 2019.

§ 2º Ficam excluídos do limite fixado no art. 8º desta Lei, os créditos previstos no *caput* deste artigo.

Art. 12 - Fica o Poder Executivo, nos termos do inciso V, do art. 167, da Constituição Federal e artigos 7º, 42 e inciso II do art. 43, da Lei Federal nº 4.320/64, autorizados a abrir Crédito Adicional Suplementar - Excesso de Arrecadação, por Fonte de Recursos.

§ 1º Entende-se por Excesso de Arrecadação o recebimento de recursos não previstos na Lei Orçamentária de 2020 e a diferença positiva entre a receita prevista na Lei Orçamentária de 2020 e a receita efetivamente realizada, por Fonte de Recursos.

§ 2º Ficam excluídos do limite fixado no art. 8º desta Lei, os créditos previstos no *caput* deste artigo.

Art.13 - Os créditos suplementares referentes ao orçamento do Poder Legislativo obedecerão ao limite semelhante do estabelecido no art. 8º para as suplementações do Poder Executivo.

Art.14 - A utilização de dotações com origem de recursos em convênios ou operações de crédito fica condicionada à celebração dos instrumentos.

Art.15 - Os créditos especiais e extraordinários, autorizados nos últimos quatro meses do exercício financeiro de 2019, ao serem reabertos, na forma do § 2º do art. 167 da Constituição Federal, de 1988 e do § 2º do art. 128 da Constituição Estadual, de 1989, serão reclassificados em conformidade com as classificações adotadas na presente lei.



Seção V

Da Autorização para Realizar Operações de Crédito

Art. 16 - Fica o Poder Executivo autorizado a:

I - Realizar operações de crédito por antecipação de receita nos termos do art. 38 da Lei Complementar nº 101/2000, obedecidas às normas do Banco Central do Brasil e Resoluções do Senado Federal, desde que as obrigações sejam pagas dentro do mesmo exercício de 2020.

II - Contratar e oferecer garantias a empréstimos voltados para a modernização administrativa e tributária, bem como a execução de programas de habitação e saneamento, respeitadas os limites da Lei Complementar nº 101/2000, de Resoluções do Senado Federal e disposições da legislação pertinente.

CAPÍTULO III

Seção Única

Das Disposições Gerais

Art.17 - Na fixação dos valores das dotações para pessoal foram consideradas projeções para acréscimos de despesas destinadas a atender as disposições do §1º do art. 169 da Constituição Federal.

Art.18 - O Chefe do Poder Executivo, no âmbito deste Poder, poderá adotar parâmetros para utilização das dotações, de forma a compatibilizar as despesas à efetiva realização das receitas e para garantir as metas de resultado estabelecidas na Lei de Diretrizes Orçamentárias para 2020, consoante legislação específica.

Art. 19- O Poder Executivo estabelecerá Programação Financeira, onde fixará as medidas necessárias a manter os dispêndios compatíveis com as receitas a fim de obter o equilíbrio financeiro.



Art. 20 - O Poder Executivo divulgará, no prazo de 30 dias, após a publicação da Lei Orçamentária Anual, os quadros de detalhamento de despesa, por unidade orçamentária, de cada Órgão, Fundo e Entidade, dos Orçamentos Fiscais e da Seguridade Social, especificando para cada categoria de programação a fonte, a categoria econômica, o grupo de despesa, a modalidade de aplicação e o elemento despesa.

Art. 21 - Fica o Poder Executivo autorizado a transferir recursos, a título de subvenções sociais, subvenções econômicas, contribuições e auxílios, às entidades privadas com ou sem fins lucrativos, amparadas por legislação municipal.

Parágrafo único. Os repasses de recursos serão efetivados mediante convênios, conforme determinam o art. 116, da Lei Federal nº 8.666, de 21 de junho de 1993 e suas alterações, e o art. 26, da Lei Complementar nº 101/2000 - LRF.

Art. 22- A presente Lei entra em vigor na data de sua publicação, contando-se seus efeitos a partir de 1º janeiro de 2020.

PREFEITURA MUNICIPAL DO
PAUDALHO

Paudalho/PE, 20 de dezembro de 2019.

Construindo um novo amanhã!

MARCELLO FUCHS CAMPOS GOUVEIA
PREFEITO

**PREFEITURA MUNICIPAL DE PAUDALHO**

AV RAUL BANDEIRA, 21 - CNPJ.11097383/0001-84

Orçamento Programa - Exercício de 2020

TABELA EXPLICATIVA - EVOLUÇÃO DA RECEITA

(Inc.III. Art.22º)

Codigo	Discriminação	2016
		F
1000.00.0.0	RECEITAS CORRENTES	
1100.00.0.0	IMPOSTOS, TAXAS E CONTRIBUIÇÕES DE ME	5.003.039,36
1200.00.0.0	CONTRIBUIÇÕES	2.048.678,28
1300.00.0.0	RECEITA PATRIMONIAL	194.957,69
1600.00.0.0	RECEITA DE SERVIÇOS	
1700.00.0.0	TRANSFERÊNCIAS CORRENTES	85.200.423,15
1900.00.0.0	OUTRAS RECEITAS CORRENTES	991.221,45
	Sub Total	93.438.319,93
2000.00.0.0	RECEITAS DE CAPITAL	
2100.00.0.0	OPERAÇÕES DE CRÉDITO	
2200.00.0.0	ALIENAÇÃO DE BENS	
2400.00.0.0	TRANSFERÊNCIAS DE CAPITAL	1.341.153,00
2900.00.0.0	OUTRAS RECEITAS DE CAPITAL	
	Sub Total	1.341.153,00
7000.00.0.0	RECEITAS CORRENTES (INTRA)	
	Sub Total	0,00
9000.00.0.0	(R) DEDUÇÕES DA RECEITA	
9500.00.0.0	(R) DEDUÇÕES DO FUNDEB	-8.020.262,72
	Sub Total	-8.020.262,72
TOTAL		86.759.210,21

Receita Arrecadada		Receita Prevista	
2017	2018	2019	2020
4.714.798,18	4.790.148,31	5.943.000,00	6.837.000,00
2.078.784,31	2.677.548,21	2.530.000,00	3.323.000,00
565.341,91	220.153,22	240.000,00	470.000,00
	26.954,99	160.000,00	212.000,00
85.969.129,14	99.295.733,11	104.175.723,00	109.851.600,00
3.659.054,54	382.816,44	554.000,00	501.000,00
96.987.108,08	107.393.354,28	113.602.723,00	121.194.600,00
		598.250,00	40.000,00
1.076.366,89	4.015.334,87	13.801.027,00	12.900.000,00
1.366.490,00		3.115.000,00	10.000,00
2.442.856,89	4.015.334,87	17.914.277,00	12.950.000,00
0,00	0,00	0,00	0,00
-7.652.022,82	-8.167.493,01	-9.517.000,00	-9.144.600,00
-7.652.022,82	-8.167.493,01	-9.517.000,00	-9.144.600,00
91.777.942,15	103.241.196,14	122.000.000,00	125.000.000,00



PREFEITURA MUNICIPAL DE PAUDALHO
AV RAUL BANDEIRA, 21 - CNPJ:11097383/0001-84

Orçamento Programa - Exercício de 2020

TABELA EXPLICATIVA - EVOLUÇÃO DÁ DESPESA
(Inc. III, Art. 22)

Page 1

Lei: 0, Data: 02/10/2019

Codigo	Discriminação	DESPESA		
		Realizada 2018	Fixada 2019	Prevista 2020
DESPESAS CORRENTES				
3 1	PESSOAL E ENCARGOS SOCIAIS	57.324.372,37	59.897.125,60	58.820.300,00
3 2	JUROS E ENCARGOS DA DÍVIDA	22.280,40	120.000,00	71.000,00
3 3	OUTRAS DESPESAS CORRENTES	40.351.539,40	41.391.126,40	44.706.170,00
	Sub Total	97.698.192,17	101.408.252,00	103.597.470,00
DESPESAS DE CAPITAL:				
4 4	INVESTIMENTOS	6.972.831,79	17.684.148,00	17.972.930,00
4 5	INVERSÕES FINANCEIRAS	89.281,90	280.000,00	295.000,00
4 6	AMORTIZAÇÃO DA DÍVIDA	2.044.728,93	2.077.600,00	2.834.600,00
	Sub Total	9.106.842,62	20.041.748,00	21.102.530,00
RESERVA DE CONTINGÊNCIA				
9 9	RESERVA DE CONTINGÊNCIA		550.000,00	300.000,00
	Sub Total	0,00	550.000,00	300.000,00
	TOTAL	106.805.034,79	122.000.000,00	125.000.000,00



PREFEITURA MUNICIPAL DE PAUDALHO

AV RAUL BANDEIRA, 21 - CNPJ 11097383/0001-84

Orçamento Programa Exercício de 2020

TABELA EXPLICATIVA - LEGISLAÇÃO DA RECEITA

(Inc. III, § 1º Art.2º)

Código	Discriminação
1000.00.0.0.00	RECEITAS CORRENTES
1100.00.0.0.00	IMPOSTOS, TAXAS E CONTRIBUIÇÕES DE MELHORIA
1110.00.0.0.00	IMPOSTOS
1113.00.0.0.00	IMPOSTOS SOBRE A RENDA E PROVENTOS DE QUALQUER NATUREZA
1113.03.0.0.00	IMPOSTO SOBRE A RENDA - RETIDO NA FONTE
1113.03.1.0.00	IMPOSTO SOBRE A RENDA - RETIDO NA FONTE - TRABALHO
1113.03.1.1.01	IRRF - PESSOA FÍSICA
1113.03.1.1.02	IRRF - PESSOA JURÍDICA
1113.03.1.1.03	IRRF - SOBRE OS RENDIMENTOS DO TRABALHO
1113.03.1.2.01	IRRF TRABALHO- MULTAS E JUROS DE MORA
1113.03.4.0.00	IMPOSTO SOBRE A RENDA - RETIDO NA FONTE - OUTROS RENDIMENTOS
1113.03.4.1.01	IRRF - OUTROS RENDIMENTOS
1118.00.0.0.00	IMPOSTOS ESPECÍFICOS DE ESTADOS, DF E MUNICÍPIOS
1118.01.0.0.00	IMPOSTOS SOBRE O PATRIMÔNIO PARA ESTADOS/DF/MUNICÍPIOS
1118.01.1.0.00	IMPOSTO SOBRE A PROPRIEDADE PREDIAL E TERRITORIAL URBANA
1118.01.1.1.01	IMPOSTO PREDIAL
1118.01.1.1.02	IMPOSTO TERRITORIAL URBANO
1118.01.1.2.01	IPTU-MULTAS E JUROS DE MORA
1118.01.1.3.01	IPTU-DÍVIDA ATIVA
1118.01.4.0.00	IMP TRANSMISSÃO "INTER VIVOS" DE BENS IMOVEIS E DIREITOS
1118.01.4.1.01	ITBI
1118.01.4.2.01	ITBI--MULTAS E JUROS DE MORA
1118.01.4.3.01	ITBI -DÍVIDA ATIVA
1118.02.0.0.00	IMPOSTOS SOBRE A PRODUÇÃO, CIRCULAÇÃO DE MERCADORIAS E SERVIÇOS
1118.02.3.0.00	IMPOSTO SOBRE SERVIÇOS DE QUALQUER NATUREZA
1118.02.3.1.01	ISSQN - PESSOAS FÍSICAS
1118.02.3.1.02	ISSQN - PESSOAS JURÍDICAS

Legislação

Art. 158. Inciso I da Constituição Federal

Art. 158. Inciso I da Constituição Federal

Art. 158. Inciso I da Constituição Federal

Art. 158. Inciso I da Constituição Federal

Art. 158. Inciso I da Constituição Federal

Art. 156 Inciso I da CF, Código Tributário do Município

Art. 156 Inciso I da CF, Código Tributário do Município

Art. 156 Inciso I da CF, Código Tributário do Município

Art. 156 Inciso I da CF, Código Tributário do Município

Art. 156 Inciso II da CF, Código Tributário do Município

Art. 156 Inciso II da CF, Código Tributário do Município

Art. 156 Inciso II da CF, Código Tributário do Município

Art. 156 Inciso III da CF, Código Tributário do Município

Art. 156 Inciso III da CF, Código Tributário do Município





PREFEITURA MUNICIPAL DE PAUDALHO
AV RAUL BANDEIRA, 21 - CNPJ:11097383/0001-84

Orçamento Programa - Exercício de 2020

TABELA EXPLICATIVA - LEGISLAÇÃO DA RECEITA
(Inc. III, § 1º, Art 2º)

Código	Discriminação
1118.02.3.1.03	SIMPLES NACIONAL - SNA
1118.02.3.2.01	ISQN-MULTAS E JUROS DE MORA
1118.02.3.3.01	ISQN DIVIDA ATIVA
1120.00.0.0.00	TAXAS
1122.00.0.0.00	TAXAS PELA PRESTAÇÃO DE SERVIÇOS
1122.01.0.0.00	TAXAS PELA PRESTAÇÃO DE SERVIÇOS
1122.01.1.0.00	TAXAS PELA PRESTAÇÃO DE SERVIÇOS
1122.01.1.1.01	TAXAS DE CEMITERIOS
1122.01.1.1.02	TAXAS DE LIMPEZA PÚBLICA
1122.01.1.1.03	TAXAS DE FISCALIZAÇÃO DOS SERV E OPER DA ADUÇÃO
1122.01.1.1.04	TAXA DE LICENÇA P/ FUNCIONAMENTO DE ESTABELICIMENTO
1122.01.1.1.05	TAXAS DE PUBLICIDADE COMERCIAL
1122.01.1.1.06	TAXA DE FUNCIONAMENTO DE ESTAB. EM HORÁRIO
1122.01.1.1.07	TAXA DE LICENÇA PARA EXECUÇÃO DE OBRAS
1122.01.1.1.08	TAXA DE AUTORIZAÇÃO DE FUNCIONAMNETO DE TRANSPORTES
1122.01.1.1.09	TAXA DE UTILIZAÇÃO DE ÁREA DE DOMÍNIO PÚBLICO
1122.01.1.1.10	TAXA DE APROVAÇÃO DO PROJETO DE CONSTRUÇÃO CIVIL
1122.01.1.1.11	TAXA DE APREENSÃO, DEPÓSITO OU LIBERAÇÃO DE ANIMAIS
1122.01.1.1.12	TAXA DE EXPEDIENTE
1122.01.1.1.13	OUTRAS TAXAS PELO EXERCÍCIO DO PODER DE POLÍCIA
1128.00.0.0.00	TAXAS - ESPECÍFICAS DE ESTADOS, DF E MUNICÍPIOS
1128.01.0.0.00	TAXAS DE INSPEÇÃO, CONTROLE E FISCALIZAÇÃO
1128.01.1.0.00	TAXA DE FISCALIZAÇÃO DE VIGILÂNCIA SANITÁRIA
1128.01.1.1.01	TAXA DE FISCALIZAÇÃO DE VIGILÂNCIA SANITÁRIA
1130.00.0.0.00	CONTRIBUIÇÃO DE MELHORIA
1138.00.0.0.00	CONTRIBUIÇÃO DE MELHORIA ESPECIFICA ESTADOS/DF/MUNICÍPIOS

Legislacao

Art. 156 Inciso III da CF. Código Tributário do Município

Legislação Especifica

Legislação Especifica

Código Tributário do Município

Código Tributário do Município

Código Tributário do Município

Código Tributário do Município

Código Tributário do Município

Código Tributário do Município

Código Tributário do Município

Código Tributário do Município

Código Tributário do Município

Código Tributário do Município

Código Tributário do Município

Código Tributário do Município

Código Tributário do Município

Código Tributário do Município





PREFEITURA MUNICIPAL DE PAUDALHO

AV RAUL BANDEIRA, 21 - CNPJ 11097383/0001-84

Orçamento Programa - Exercício de 2020

TABELA EXPLICATIVA - LEGISLAÇÃO DA RECEITA

(Inc. III, § 1º, Art. 2º)

Código	Discriminação
1138.99.0.0.00	OUTRAS CONTRIBUIÇÕES DE MELHORIA
1138.99.1.0.00	OUTRAS CONTRIBUIÇÕES DE MELHORIA
1138.99.1.1.01	OUTRAS CONTRIBUIÇÕES DE MELHORIA
1138.99.1.2.01	OUTRAS CONTRIBUIÇÕES DE MELHORIA-MULTAS E JUROS DE MORA
1200.00.0.0.00	CONTRIBUIÇÕES
1220.00.0.0.00	CONTRIBUIÇÕES ECONÔMICAS
1220.99.0.0.00	OUTRAS CONTRIBUIÇÕES ECONÔMICAS
1220.99.1.0.00	OUTRAS CONTRIBUIÇÕES ECONÔMICAS
1220.99.1.1.01	OUTRAS CONTRIBUIÇÕES ECONÔMICAS
1240.00.0.0.00	CONTRIBUIÇÃO PARA O CUSTEIO DO SERVIÇO DE ILUMINAÇÃO PÚBLICA
1240.00.1.0.00	CONTRIBUIÇÃO PARA O CUSTEIO DO SERVIÇO DE ILUMINAÇÃO PÚBLICA
1240.00.1.1.01	CONTRIBUIÇÃO DE ILUMINAÇÃO PÚBLICA
1300.00.0.0.00	RECEITA PATRIMONIAL
1320.00.0.0.00	VALORES MOBILIÁRIOS
1321.00.0.0.00	JUROS E CORREÇÕES MONETÁRIAS
1321.00.1.0.00	REMUNERAÇÃO DE DEPÓSITOS BANCÁRIOS
1321.00.1.1.01	RECEITA DE REMUNERAÇÃO DE OUTROS DEPÓSITOS BANCÁRIOS DE RECU
1321.00.1.1.03	RECEITA DE REMUN DE DEPOSITOS BANCARIOS DE REC. VIN
1321.00.1.1.04	RECEITA DE REMUN DE DEPÓSITOS BANCÁRIOS DE REC. VIN
1321.00.1.1.05	RECEITA DE REMUN DE - EDUCAÇÃO / ESTADO
1321.00.1.1.06	REMUNERAÇÃO DE DEPÓSITOS BANCÁRIOS REC PRÓPRIO
1321.00.1.1.07	REC. REMUNERAÇÃO OUTROS DEPÓSITOS BANCÁRIOS FUNDECA
1321.00.1.1.08	RECEITA DE REMUNERAÇÃO DE DEÓSITOS DE POUPANÇA
1321.00.1.1.09	REMUNERAÇÃO DE OUTROS DEPÓSITOS NÃO VINCULOS FMS
1321.00.1.1.10	REMUNERAÇÃO DE OUTROSDEPÓSITOS NÃO VINCULADOS
1321.00.1.1.11	REC REMUNERAÇÃO OUTROS DEPÓSITOS BANC. FUNDEB

Legislacao

Legislação Especifica

Legislação Especifica

Legislação Especifica



Art. 149-A da Constituição Federal

Legislação Especifica

Legislação Especifica

Legislação Especifica

Legislação Especifica

Legislação Especifica

Legislação Especifica

Legislação Especifica

Legislação Especifica

Legislação Especifica

Legislação Especifica



PREFEITURA MUNICIPAL DE PAUDALHO
AV RAUL BANDEIRA, 21 - CNPJ:11097383/0001-84

Orçamento Programa Exercício de 2020

TABELA EXPLICATIVA - LEGISLAÇÃO DA RECEITA
(Inc. III, § 1º, Art.2º)

Codigo	Discriminação
1321.00.1.1.12	REC REMUNERAÇÃO OUTROS DEPOSITOS BANC. SALARIO EDC
1321.00.1.1.13	REMUNERAÇÃO DE DEPÓSITOS BANCÁRIOS - FDM
1321.00.1.1.14	REMUNERAÇÃO DE DEPÓSITOS EDUCAÇÃO / FEDERAL
1321.00.1.1.15	REC DE REMUN DE DEPÓSITOS NÃO VINCULADO EDUCAÇÃO
1321.00.1.1.15	REC DE REMUN DE DEPÓSITOS NÃO VINCULADO EDUCAÇÃO
1600.00.0.0.00	RECEITA DE SERVIÇOS
1610.00.0.0.00	SERVIÇOS ADMINISTRATIVOS E COMERCIAIS GERAIS
1610.01.0.0.00	SERVIÇOS ADMINISTRATIVOS E COMERCIAIS GERAIS
1610.01.1.0.00	SERVIÇOS ADMINISTRATIVOS E COMERCIAIS GERAIS
1610.01.1.1.01	SERVIÇO DE ABATE DE ANIMAIS
1610.02.0.0.00	INSCRIÇÃO EM CONCURSOS E PROCESSOS SELETIVOS
1610.02.1.0.00	INSCRIÇÃO EM CONCURSOS E PROCESSOS SELETIVOS
1610.02.1.1.00	INSCRIÇÃO EM CONCURSOS E PROCESSOS SELETIVOS - PRINCIPAL
1630.00.0.0.00	SERVIÇOS E ATIVIDADES REFERENTES à SAÚDE
1630.01.0.0.00	SERVIÇOS DE ATENDIMENTO À SAÚDE
1630.01.1.0.00	SERVIÇOS DE ATENDIMENTO À SAÚDE
1630.01.1.1.01	SERVIÇOS HOSPITALARES
1630.01.1.1.02	SERVIÇOS AMBULATORIAIS
1690.00.0.0.00	OUTROS SERVIÇOS
1690.99.0.0.00	OUTROS SERVIÇOS
1690.99.1.0.00	OUTROS SERVIÇOS
1690.99.1.1.01	OUTROS SERVIÇOS
1700.00.0.0.00	TRANSFERÊNCIAS CORRENTES
1710.00.0.0.00	TRANSFERÊNCIAS DA UNIÃO E DE SUAS ENTIDADES
1718.00.0.0.00	TRANSF. DA UNIÃO - ESPECIFICAS DE ESTADOS, DF E MUNIC
1718.01.0.0.00	PARTICIPAÇÃO NA RECEITA DA UNIÃO
1718.01.2.0.00	COTA-PARTE DO FUNDO DE PARTIC.DOS MUNIC - COTA MENSAL
1718.01.2.1.01	COTA-PARTE DO FPM- COTA MENSAL

Legislacao

Legislação Especifica

Legislação Especifica

Legislação Especifica

Legislação Especifica

Legislação Especifica

Legislação Especifica, Código Tributário do Municipio



Legislação Especifica

Legislação Especifica, Código Tributário do Municipio

Legislação Especifica, Código Tributário do Municipio

Legislação Especifica, Código Tributário do Municipio



PREFEITURA MUNICIPAL DE PAUDALHO
AV RAUL BANDEIRA, 21 - CNPJ:11097383/0001 84

Orçamento Programa - Exercício de 2020

TABELA EXPLICATIVA - LEGISLAÇÃO DA RECEITA
(Inc. III, § 1º, Art 2º)

Código	Discriminação
1718.01.3.0.00	COTA-PARTE FUNDO DE PARTIC. MUNIC.- 1% COTA DEZEMBRO
1718.01.3.1.00	COTA-PARTE DO FPM-1% COTA-DEZEMBRO - PRINCIPAL
1718.01.4.0.00	COTA-PARTE FUNDO DE PARTIC.DOS MUNIC.- 1% COTA JULHO
1718.01.4.1.00	COTA-PARTE DO FPM-1% COTA-JULHO - PRINCIPAL
1718.01.5.0.00	COTA-PARTE DO IMP.SOBRE A PROP.TERRIT. RURAL
1718.01.5.1.01	COTA-PARTE DO ITR
1718.02.0.0.00	TRANSF.COMPENS.FINANC. PELA EXPLORAÇ. DE REC.NATURAIS
1718.02.2.0.00	COTA-PARTE DA COMPENS.FINANC.DE REC.MINERAIS -CFEM
1718.02.2.1.01	COTA-PARTE - CFEM
1718.02.6.0.00	COTA-PARTE DO FUNDO ESPECIAL DO PETRÓLEO – FEP
1718.02.6.1.01	COTA-PARTE - FEP
1718.03.0.0.00	TRANSF RECURS SUS-FUNDO A FUNDO-CUSTEIO SERV PUB.SAUDE
1718.03.1.0.00	TRANSFERÊNCIA DE RECURSOS DO SUS – ATENÇÃO BASICA
1718.03.1.1.01	PISO DE ATENÇÃO BASICA (PAB FIXO)- BLOCO CUSTEIO
1718.03.1.1.03	AGENTES COMUNITÁRIOSDE SAÚDE - ACS (BLOCO CUSTEIO)
1718.03.1.1.04	SAÚDE BUCAL - SB (BLOCO CUSTEIO)
1718.03.1.1.08	ACADEMIA DA SAÚDE BLOCO CUSTEIO
1718.03.1.1.09	ALIMENTAR E NUTRICIONAL NA SAUDE- BLOCO CUSTEIO
1718.03.1.1.10	PISO BÁSICO VARIÁVEL- BLOCO CUSTEIO
1718.03.1.1.12	APOIO AS AÇÕES DA ATENÇÃO BÁSICA - INCREMENTO
1718.03.2.0.00	TRANSF.SUS – ATENÇÃO MÉDIA/ALTA COMPLEX.AMB E HOSPITALAR
1718.03.2.1.02	SAMU- BLOCO CUSTEIO
1718.03.2.1.03	MÉDIA E ALTA COMPLEXIDADE - BLOCO CUSTEIO
1718.03.2.1.04	APOIO A MÉDIA E ALTA COMP. AMB E HOSPIT INCREMENTO
1718.03.3.0.00	TRANSFERÊNCIA DE RECURSOS DO SUS – VIGILÂNCIA EM SAÚDE
1718.03.3.1.01	VIGILÂNCIA EM SAÚDE (BLOCO CUSTEIO)

Legislacao

Legislação Especifica

Legislação Especifica

Art. 158 da Constituição Federal

Lei 9.478/97

Lei 9.478/97

Legislação Especifica

Legislação Especifica

Legislação Especifica

Legislação Especifica

Legislação Especifica

Legislação Especifica

Legislação Especifica

Legislação Especifica

Legislação Especifica

Legislação Especifica

Legislação Especifica



PREFEITURA MUNICIPAL DE PAUDALHO
AV RAUL BANDEIRA, 21 - CNPJ 11097383/0001-84

Orçamento Programa - Exercício de 2020

TABELA EXPLICATIVA - LEGISLAÇÃO DA RECEITA
(Inc. III, § 1º, Art. 2º)

Código	Discriminação
1718.03.4.0.00	TRANSF. DE RECURSOS DO SUS – ASSISTÊNCIA FARMACÊUTICA
1718.03.4.1.01	ASSISTÊNCIA FARMACÊUTICA- BLOCO CUSTEIO
1718.05.0.0.00	TRANSFER.DE RECURSOS DO FUNDO NAC. DESENV.EDUCAÇÃO FNDE
1718.05.1.0.00	TRANSFERÊNCIAS DO SALÁRIO-EDUCAÇÃO
1718.05.1.1.03	SALARIO-EDUCAÇÃO
1718.05.2.0.00	TRANSF. DIRETAS-FNDE REF. PROG.DINHEIRO DIRETO NA ESC-PDDE
1718.05.2.1.01	PROGRAMA DINHEIRO DIRETO NA ESCOLA – PDDE
1718.05.3.0.00	TRANSF.DIRETAS DO FNDE REF.PROG.NAC. ALIM. ESCOLAR-PNAE
1718.05.3.1.01	PROGRAMA NACIONAL DE ALIMENTAÇÃO ESCOLAR – PNAE
1718.05.4.0.00	TRANSFER.FNDE REF. AO PROG.NAC.APOIO TRANSP.ESCOLAR-PNATE
1718.05.4.1.01	PROGRAMA NACIONAL DE TRANSPORTEESCOLAR- PNATE
1718.05.9.0.00	OUTRAS TRANSF.DIRETAS DO FUNDO NAC.DO DESENV.DA EDUC. FNDE
1718.05.9.1.02	OUTRAS TRANSFERÊNCIAS DO FNDE
1718.06.0.0.00	TRANSFERÊNCIA FINANCEIRA ICMS – DESONERAÇÃO – L.C. Nº 87/96
1718.06.1.0.00	TRANSFERÊNCIA FINANCEIRA ICMS – DESONERAÇÃO – L.C. Nº 87/96
1718.06.1.1.01	TRANSF. FINANC. DO ICMS – L.C. Nº 87/96
1718.09.0.0.00	TRANSF. RECURSOS COMPLEMENTAÇÃO DA UNIÃO AO FUNDEB
1718.09.1.0.00	TRANSF. RECURSOS COMPLEMENTAÇÃO DA UNIÃO AO FUNDEB
1718.09.1.1.01	COMPLEMENTAÇÃO DO FUNDEB
1718.10.0.0.00	TRANSFERÊNCIAS DE CONVÊNIOS DA UNIÃO E DE SUAS ENTIDADES
1718.10.3.0.00	TRANSF. DE CONV. DA UNIÃO DEST.A PROG.ASSIST.SOCIAL
1718.10.3.1.00	TRANSF.CONVÊNIO UNIÃO DEST.PROG.ASSIST.SOCIAL- PRINCIPAL
1718.12.0.0.00	TRANSF DE RECURSOS DO FUNDO NACIONAL DE ASSIST.SOCIAL
1718.12.1.0.00	TRANSFERÊNCIAS DE RECURSOS DO FNAS
1718.12.1.1.01	PISO BÁSICO FIXO-CRAS- PAIF
1718.12.1.1.02	IGDBF - BOLSA FAMILIA
1718.12.1.1.03	IGD- ÍNDICE DE GESTÃO DESCENTRALIZADA- SUAS
1718.12.1.1.04	PROGRAMA PRIMEIRA INFANCIA NO SUAS

Legislacao

Legislação Especifica

Legislação Especifica

Legislação Especifica

Legislação Especifica

Legislação Especifica

Legislação Especifica

Legislação Especifica

Lei nº 11.494/07

Legislação Especifica

LOAS - Lei N° 8.742/93 e atualização

LOAS - Lei N° 8.742/93 e atualização

Legislação Especifica

Legislação Especifica





PREFEITURA MUNICIPAL DE PAUDALHO
AV RAUL BANDEIRA, 21 - CNPJ:11097383/0001-84

Orçamento Programa Exercício de 2020

TABELA EXPLICATIVA - LEGISLAÇÃO DA RECEITA
(Inc. III, § 1º Art.2º)

Código	Discriminação
1718.12.1.1.05	SERV. DE CONVIVÊNCIA E FORTALECIMENTO DE VINCULO
1718.12.1.1.06	PROT. SOCIAL DE MÉDIA COMPLEXIDADE - CREAS - PAEFI
1718.12.1.1.08	BPC NA ESCOLA
1718.99.0.0.00	OUTRAS TRANSFERÊNCIAS DA UNIÃO
1718.99.1.0.00	OUTRAS TRANSFERÊNCIAS DA UNIÃO
1718.99.1.1.01	AUXÍLIO FINANCEIRO AOS MUNICÍPIOS
1720.00.0.0.00	TRANSF. DOS EST. E DO DISTRITO FEDERAL E DE SUAS ENT.
1728.00.0.0.00	TRANSFERÊNCIAS DOS ESTADOS - ESPECÍFICAS DE ESTADOS, DF E MU
1728.01.0.0.00	PARTICIPAÇÃO NA RECEITA DOS ESTADOS
1728.01.1.0.00	COTA-PARTE DO ICMS
1728.01.1.1.01	COTA PARTE DO ICMS
1728.01.2.0.00	COTA-PARTE DO IPVA
1728.01.2.1.01	COTA-PARTE DO IPVA
1728.01.3.0.00	COTA-PARTE DO IPI - MUNICÍPIOS
1728.01.3.1.01	COTA-PARTE DO IPI - MUNICÍPIOS
1728.01.4.0.00	COTA-PARTE DA CONTRIBUIÇÃO DE CIDE
1728.01.4.1.01	COTA-PARTE - CIDE
1728.01.9.0.00	OUTRAS TRANSFERÊNCIAS DOS ESTADOS
1728.01.9.1.01	TRANSFERÊNCIAS DO ESTADO- TRANSPORTE ESCOLAR PETE
1728.03.0.0.00	TRANSF.REC.DO ESTADO PROG.DE SAÚDE FUNDO A FUNDO
1728.03.1.0.00	TRANSF REC.DO ESTADO PROG.DE SAUDE FUNDO A FUNDO
1728.03.1.1.01	TRASNF. DO ESTADO PARA SAUDE FUNDO-FUNDO
1728.07.0.0.00	TRANSFERÊNCIAS DE ESTADOS DESTINADAS à ASSISTÊNCIA SOCIAL
1728.07.1.0.00	TRANSFERÊNCIAS DE ESTADOS DESTINADAS à ASSISTÊNCIA SOCIAL
1728.07.1.1.01	TRANSF. ESTADOS DESTINADAS à ASSISTÊNCIA SOCIAL
1730.00.0.0.00	TRANSFERÊNCIAS DOS MUNICÍPIOS E DE SUAS ENTIDADES
1738.00.0.0.00	TRANSFERÊNCIAS DOS MUNICÍPIOS -ESPECÍFICAS DE ESTADOS, DF E

Legislacao

LOAS - Lei N° 8.742/93 e atualização

LOAS - Lei N° 8.742/93 e atualização

LOAS - Lei N° 8.742/93 e atualização

LOAS - Lei N° 8.742/93 e atualização



Art. 155 inciso II da Constituição Federal

Art. 155 inciso III da Constituição Federal

Art. 153 inciso IV da Constituição Federal

Art. 149 da Constituição Federal

Legislação Específica

Lei Federal n° 8.666/93 IN 01/97

Legislação Específica



PREFEITURA MUNICIPAL DE PAUDALHO

AV RAUL BANDEIRA, 21 - CNPJ:11097383/0001-84

Orçamento Programa - Exercício de 2020

TABELA EXPLICATIVA - LEGISLAÇÃO DA RECEITA

(Inc. III, § 1º Art.2º)

Codigo	Discriminação
1738 02.0.0.00	TRANSFERÊNCIAS DE MUNICÍPIOS A CONSÓRCIOS PÚBLICOS
1738 02.1.0.00	TRANSFERÊNCIAS DE MUNICÍPIOS A CONSÓRCIOS PÚBLICOS
1738 02.1.1.00	TRANSF. DE MUNICÍPIOS A CONSÓRCIOS PÚBLICOS - PRINCIPAL
1750.00.0.0.00	TRANSFERÊNCIAS DE OUTRAS INSTITUIÇÕES PÚBLICAS
1758.00.0.0.00	TRANSF. OUT. INSTITUIÇÕES PÚB.- EST/DF/MUN
1758.01.0.0.00	TRANSF. DE RECURSOS DO FUNDO DE MANUTENÇÃO DO FUNDEB
1758 01.1.0.00	TRANSFERÊNCIAS DE RECURSOS DO FUNDEB
1758.01.1.1.01	TRANSFERÊNCIA DO FUNDEB
1900 00.0.0.00	OUTRAS RECEITAS CORRENTES
1920.00.0.0.00	INDENIZAÇÕES, RESTITUIÇÕES E RESSARCIMENTOS
1928.00.0.0.00	INDENIZAÇÕES, RESTIT. E RESSARCIMENTOS - ESPECÍFICAS E/DF/MUN
1928.01.0.0.00	INDENIZAÇÕES- ESPECÍFICAS PARA ESTADOS/DF/MUNICÍPIOS
1928 01.1.0.00	INDENIZAÇÕES - ESPECÍFICAS PARA ESTADOS/DF/MUNICÍPIOS
1928.01.1.1.01	OUTRAS INDENIZAÇÕES- PM
1928.01.1.1.02	OUTRAS INDENIZAÇÕES- FMS
1928.01.1.1.03	OUTRAS INDENIZAÇÕES- FMAS
1928 01.1.1.04	OUTRAS INDENIZAÇÕES- FUNDFCA
1928.01.1.1.05	OUTRAS INDENIZAÇÕES- EDUCAÇÃO
1928 02.0.0.00	RESTITUIÇÕES - ESPECÍFICAS PARA ESTADOS/DF/MUNICÍPIOS
1928.02.9.0.00	OUTRAS RESTITUIÇÕES - ESPECÍFICAS PARA EST/DF/MUN
1928.02.9.1.01	OUTRAS RESTITUIÇÕES - PM
1928 02.9.1.02	OUTRAS RESTITUIÇÕES - FMS
1928 02.9.1.03	OUTRAS RESTITUIÇÕES - FMAS
1928 02.9.1.04	OUTRAS RESTITUIÇÕES - FUNDECA
1928.02.9.1.05	OUTRAS RESTITUIÇÕES - EDUCAÇÃO
1928.02.9.1.06	OUTRAS RESTITUIÇÕES - AUTARQUIA DE TRÂNSITO
1990.00.0.0.00	DEMAIS RECEITAS CORRENTES

Legislacao

Legislação Especifica



Lei nº 11.494/07

Legislação Especifica

Legislação Especifica

Legislação Especifica

Legislação Especifica

Legislação Especifica

Legislação Especifica

Legislação Especifica

Legislação Especifica

Legislação Especifica

Legislação Especifica

Legislação Especifica



PREFEITURA MUNICIPAL DE PAUDALHO

AV RAUL BANDEIRA 21 - CNPJ:11097383/0001-84

Orçamento Programa - Exercício de 2020

TABELA EXPLICATIVA - LEGISLAÇÃO DA RECEITA

(Inc. III, § 1º, Art.2º)

Codigo	Discriminação
1990.99.0.0.00	OUTRAS RECEITAS
1990.99.1.0.00	OUTRAS RECEITAS - PRIMARIAS
1990.99.1.1.01	OUTRAS RECEITAS - PM
1990.99.1.1.02	OUTRAS RECEITAS - FMS
1990.99.1.1.03	OUTRAS RECEITAS - FMAS
1990.99.1.1.04	OUTRAS RECEITAS - FUNDECA
1990.99.1.1.05	OUTRAS RECEITAS - EDUCA
2000.00.0.0.00	RECEITAS DE CAPITAL
2200.00.0.0.00	ALIENAÇÃO DE BENS
2210.00.0.0.00	ALIENAÇÃO DE BENS MÓVEIS
2213.00.0.0.00	ALIENAÇÃO DE BENS MÓVEIS E SEMOVENTES
2213.00.1.0.00	ALIENAÇÃO DE BENS MOVEIS E SEMOVENTES
2213.00.1.1.01	ALIENAÇÃO DE BENS MOVEIS
2220.00.0.0.00	ALIENAÇÃO DE BENS IMÓVEIS
2220.00.1.0.00	ALIENAÇÃO DE BENS IMÓVEIS
2220.00.1.1.01	ALIENAÇÃO DE BENS IMÓVEIS
2400.00.0.0.00	TRANSFERÊNCIAS DE CAPITAL
2410.00.0.0.00	TRANSFERÊNCIAS DA UNIÃO E DE SUAS ENTIDADES
2418.00.0.0.00	TRANSFERÊNCIAS DA UNIÃO-ESPECÍFICAS DE EST. DF E MUN
2418.04.0.0.00	TRANSF.REC – SUS- BLOCO INV.REDE SER PUB SAUDE
2418.04.1.0.00	TRANSF.REC – SUS-REDE SERV PUB SAUDE-ATENÇÃO BASICA
2418.04.1.1.01	ATENÇÃO BASICA- BLOCO INVESTIMENTO
2418.04.2.0.00	TRANSF.SUS-REDE SERV.SAUDE-ATENÇÃO ESPECIALIZADA
2418.04.2.1.01	ATENÇÃO ESPECIALIZADA MAC - BLOCO INVESTIMENTO
2418.04.3.0.00	TRANSF – SUS-REDE SERV.PUB.SAUDE-VIGILÂNCIA EM SAÚDE
2418.04.3.1.01	VIGILÂNCIA EM SAÚDE - BLOCO INVESTIMENTO
2418.04.6.0.00	OUTRAS TRANSF. SUS NÃO DETALHADAS ANTERIORMENTE.
2418.04.6.1.01	ASSISTÊNCIA FARMACÊUTICA - BLOCO DE INVESTIMENTO

Legislacao

Legislação Especifica

Legislação Especifica

Legislação Especifica

Legislação Especifica

Legislação Especifica



Legislação Especifica

Legislação Especifica

Legislação Especifica

Legislação Especifica

Legislação Especifica

Legislação Especifica



PREFEITURA MUNICIPAL DE PAUDALHO
AV RAUL BANDEIRA, 21 - CNPJ 11097383/0001-84

Orçamento Programa Exercício de 2020

TABELA EXPLICATIVA - LEGISLAÇÃO DA RECEITA
(Inc. III, § 1º, Art.2º)

Código	Discriminação
2418.05.0.0.00	TRANSF.REC. DESTINADOS A PROGRAMAS DE EDUCAÇÃO
2418.05.1.0.00	PROG.TRANSPORTE ESCOLAR EDUC.BÁS.-CAMINHO ESCOLA
2418.05.1.1.01	RECURSOS DESTINADOS A PROGRAMAS DE EDUCAÇÃO
2418.10.0.0.00	TRANSFERÊNCIA DE CONVÊNIO DA UNIÃO E DE SUAS ENTIDADES
2418.10.1.0.00	TRANSFERÊNCIAS DE CONVÊNIO DA UNIÃO PARA O SUS
2418.10.1.1.01	TRANSFERÊNCIAS DE CONVÊNIO DA UNIÃO ATENÇÃO BASICA DE SAUDE
2418.10.2.0.00	TRANSF.DE CONVÊNIO DA UNIÃO DESTIN A PROG. EDUCAÇÃO
2418.10.2.1.00	TRANSF.CONVÊNIO UNIÃO DESTIN. A PROG. EDUCAÇÃO- PRINCIPAL
2418.10.9.0.00	OUTRAS TRANSFERÊNCIAS DE CONVÊNIO DA UNIÃO
2418.10.9.1.02	OUTRAS TRANSFERÊNCIAS DE CONVÊNIO DA UNIÃO - PM
2420.00.0.0.00	TRANSF ESTADOS E DO DISTRITO FEDERAL E DE SUAS ENTIDADES
2428.00.0.0.00	TRANSF.ESTADOS E DO DISTRITO FEDERAL E DE SUAS ENTIDADES
2428.10.0.0.00	TRANSF.CONVÊNIO DOS ESTADOS E DO DIST.FED.E DE SUAS ENT.
2428.10.9.0.00	OUTRAS TRANSFERÊNCIAS DE CONVÊNIO DOS ESTADOS
2428.10.9.1.00	OUTRAS TRANSF.CONVÊNIO DOS ESTADOS - PRINCIPAL
2428.99.0.0.00	OUTRAS TRANSFERÊNCIAS DOS ESTADOS
2428.99.1.0.00	OUTRAS TRANSFERÊNCIAS DOS ESTADOS
2428.99.1.1.01	OUTRAS TRANSFERENCIAS DOS ESTADOS
2900.00.0.0.00	OUTRAS RECEITAS DE CAPITAL
2990.00.0.0.00	DEMAIS RECEITAS DE CAPITAL
2990.00.1.0.00	DEMAIS RECEITAS DE CAPITAL
2990.00.1.1.00	DEMAIS RECEITAS DE CAPITAL - PRINCIPAL
9000.00.0.0.00	(R) DEDUCOES DA RECEITA
9500.00.0.0.00	(R) DEDUÇÕES DO FUNDEB
9510.00.0.0.00	(R) DEDUÇÕES DO FUNDEB

Legislacao

Legislação Especifica

Legislação Especifica

Legislação Especifica

Lei Federal nº 8.666/93 IN 01/97



Lei Federal nº 8.666/93 IN 01/97

Lei Federal nº 8.666/93 IN 01/97

Legislação Especifica

Legislação Especifica



PREFEITURA MUNICIPAL DE PAUDALHO

AV RAUL BANDEIRA, 21

11097383/0001-84

Exercício: 2020

DESPESA ORÇADA POR FUNÇÃO

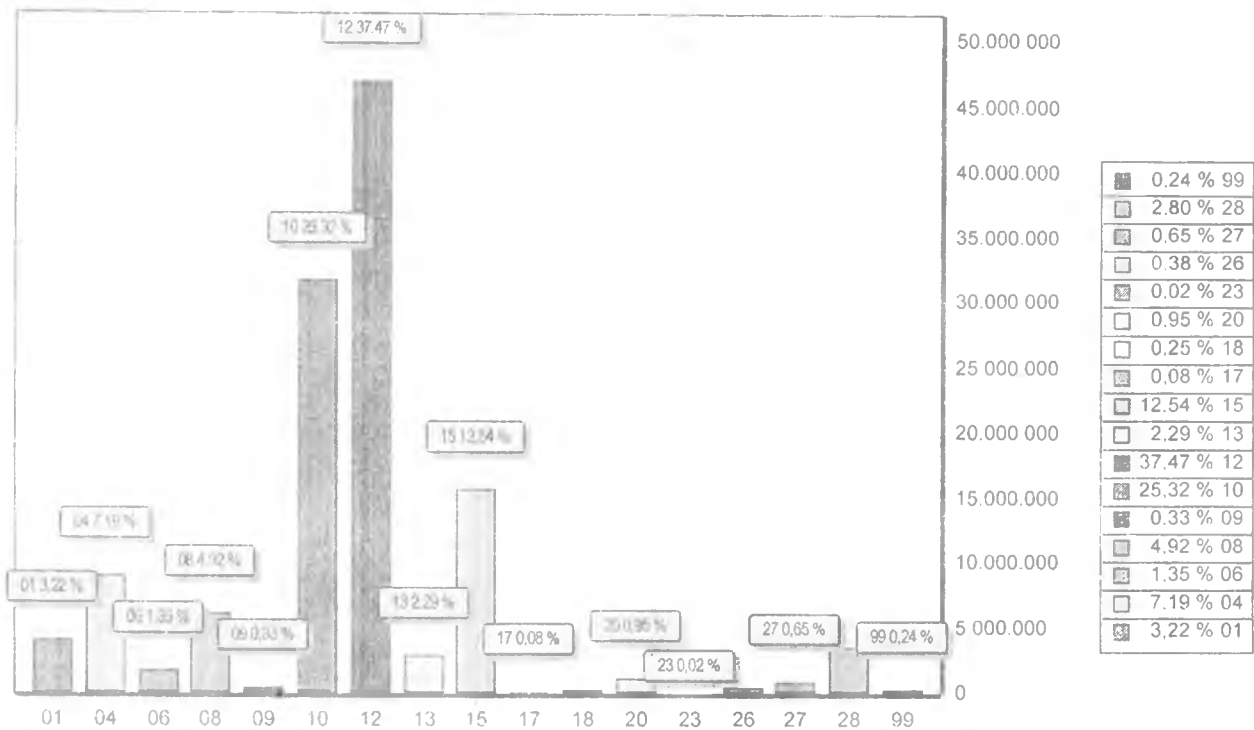

FUNÇÃO	DOTAÇÃO	
01	Legislativa	4.030.000,00
04	Administração	8.990.330,00
06	Segurança Pública	1.687.000,00
08	Assistência Social	6.147.000,00
09	Previdência Social	414.000,00
10	Saúde	31.656.000,00
12	Educação	46.831.380,00
13	Cultura	2.866.000,00
15	Urbanismo	15.669.850,00
17	Saneamento	100.000,00
18	Gestão Ambiental	312.440,00
20	Agricultura	1.191.000,00
23	Comércio e Serviços	20.000,00
26	Transporte	473.000,00
27	Desporto e Lazer	815.000,00
28	Encargos Especiais	3.497.000,00
99	Reserva de Contingência	300.000,00
TOTAL		125.000.000,00



PREFEITURA MUNICIPAL DE PAUDALHO

AV RAUL BANDEIRA, 21

11097383/0001-84

Exercício 2020

DESPESA ORÇADA POR GRUPO

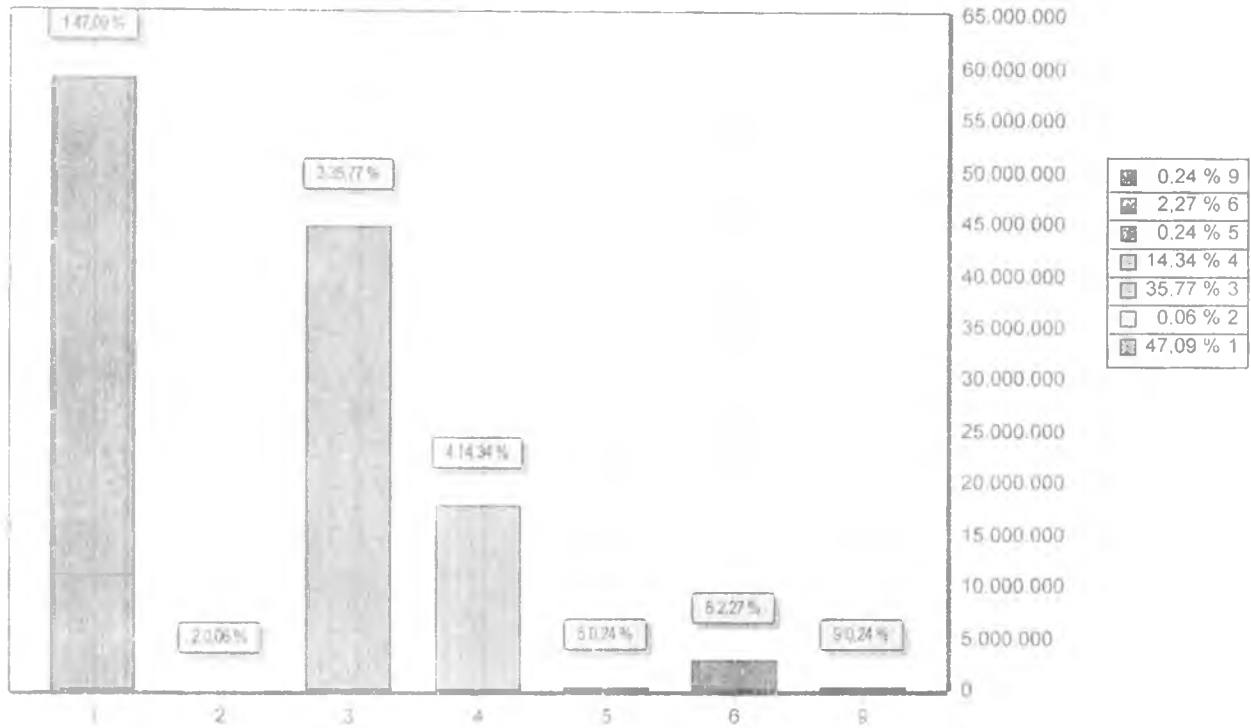

GRUPO	DOTAÇÃO
1 PESSOAL E ENCARGOS SOCIAIS	58.862.230,00
2 JUROS E ENCARGOS DA DIVIDA	71.000,00
3 OUTRAS DESPESAS CORRENTES	44.707.370,00
4 INVESTIMENTOS	17.929.800,00
5 INVERSÕES FINANCEIRAS	295.000,00
6 AMORTIZAÇÃO DA DIVIDA	2.834.600,00
9 RESERVA DE CONTINGENCIA	300.000,00
TOTAL	125.000.000,00



PREFEITURA MUNICIPAL DE PAUDALHO

AV RAUL BANDEIRA, 21

11097383/0001-84

Exercício: 2020

RECEITA PREVISTA

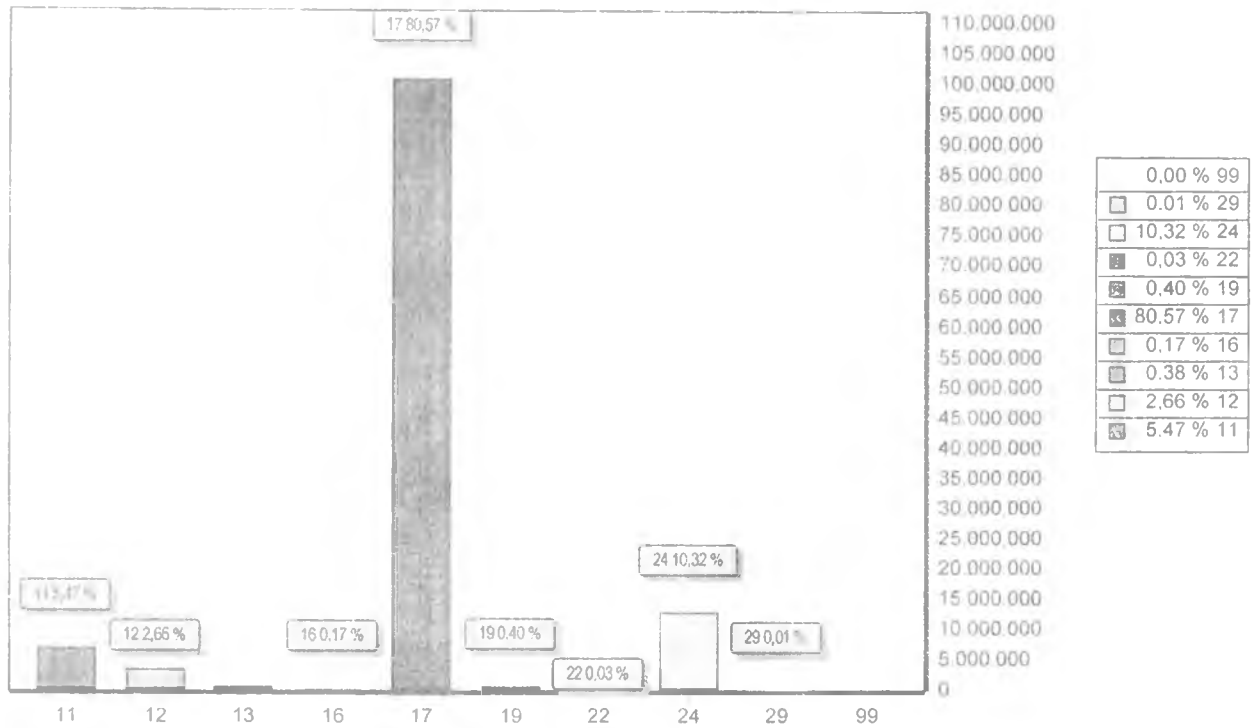

CODIGO		PREVISTO
11	IMPOSTOS, TAXAS E CONTRIBUIÇÕES DE MELHORIA	6.837.000,00
12	CONTRIBUIÇÕES	3.323.000,00
13	RECEITA PATRIMONIAL	470.000,00
16	RECEITA DE SERVIÇOS	212.000,00
17	TRANSFERENCIAS CORRENTES	100.707.000,00
19	OUTRAS RECEITAS CORRENTES	501.000,00
22	ALIENAÇÃO DE BENS	40.000,00
24	TRANSFERENCIAS DE CAPITAL	12.900.000,00
29	OUTRAS RECEITAS DE CAPITAL	10.000,00
99	RECURSOS ARRECADADOS EM EXERCICIOS ANTERIORES	
TOTAL		125.000.000,00



PREFEITURA MUNICIPAL DE PAUDALHO

AV RAUL BANDEIRA, 21 - CNPJ:11097383/0001-84

Orçamento Programa - Exercício de 2020

DEMONSTRATIVO DA RECEITA E DESPESA SEGUNDO AS CATEGORIAS ECONOMICAS

(Inc. II, § 1º, Art. 2º)

Anexo 01

Page 1

Lei: 0, Data: 02/10/2019

RECEITA	R\$	R\$
RECEITAS CORRENTES		
IMPOSTOS, TAXAS E CONTRIBUIÇÕES DE MELHORIA	6.837.000,00	
CONTRIBUIÇÕES	3.323.000,00	
RECEITA PATRIMONIAL	470.000,00	
RECEITA DE SERVIÇOS	212.000,00	
TRANSFERÊNCIAS CORRENTES	109.851.600,00	
OUTRAS RECEITAS CORRENTES	501.000,00	
(R) DEDUÇÕES DO FUNDEB	-9.144.600,00	
SUB TOTAL		112.050.000,00
TOTAL		112.050.000,00
SUPERAVIT DO ORÇAMENTO CORRENTE	8.409.400,00	
RECEITAS DE CAPITAL		
ALIENAÇÃO DE BENS	40.000,00	
TRANSFERÊNCIAS DE CAPITAL	12.900.000,00	
OUTRAS RECEITAS DE CAPITAL	10.000,00	
SUB TOTAL		12.950.000,00
TOTAL		21.359.400,00

RESUMO		
RECEITAS CORRENTES	121.194.600,00	
DEDUÇÕES DA RECEITA CORRENTE	-9.144.600,00	
RECEITAS DE CAPITAL	12.950.000,00	
TOTAL DE RECEITAS		125.000.000,00
TOTAL		125.000.000,00

DESPESA	R\$	R\$
DESPESAS CORRENTES		
PESSOAL E ENCARGOS SOCIAIS	58.862.230,00	
JUROS E ENCARGOS DA DÍVIDA	71.000,00	
OUTRAS DESPESAS CORRENTES	44.707.370,00	
SUB TOTAL		103.640.600,00
SUPERAVIT DO ORÇAMENTO CORRENTE	8.409.400,00	
TOTAL		112.050.000,00
DESPESAS DE CAPITAL		
INVESTIMENTOS	17.929.800,00	
INVERSÕES FINANCEIRAS	295.000,00	
AMORTIZAÇÃO DA DÍVIDA	2.834.600,00	
SUB TOTAL		21.059.400,00
RESERVA DE CONTINGENCIA		300.000,00
TOTAL		21.359.400,00

RESUMO		
DESPESAS CORRENTES	103.640.600,00	
DESPESAS DE CAPITAL	21.059.400,00	
RESERVA DE CONTINGÊNCIA	300.000,00	
TOTAL DE DESPESA		125.000.000,00
TOTAL		125.000.000,00



PREFEITURA MUNICIPAL DE PAUDALHO

AV RAUL BANDEIRA, 21 - CNPJ:11097383/0001-84

Orçamento Programa Exercício de 2020

DEMONSTRATIVO DA RECEITA E DESPESA SEGUNDO AS CATEGORIAS ECONOMICAS

(Inc. II, §1º, Art 2º)

Anexo 01

Page 2

Lei: 0 Data: 02/10/2019



PREFEITURA MUNICIPAL DE PAUDALHO

AV RAUL BANDEIRA, 21 - CNPJ:11097383/0001-84

Anexo 02

Page 1

Orçamento Programa - Exercício de 2020

RECEITAS SEGUNDO AS CATEGORIAS ECONOMICAS

Lei: 0, Data: 02/10/2019

Código	Especificação	F.R.	Desdobramento	SubCategoria Fonte	Categoria Econômica
1000.00.0.0	RECEITAS CORRENTES	0.000.000			121.194.600,00
1100.00.0.0	IMPOSTOS, TAXAS E CONTRIBUIÇÕES DE MELHORIA	0.000.000		6.837.000,00	
1110.00.0.0	IMPOSTOS	0.000.000		5.927.000,00	
1113.00.0.0	IMPOSTOS SOBRE A RENDA E PROVENTOS DE QUALQUER NATUREZA	0.000.000	581.000,00		
1113.03.0.0	IMPOSTO SOBRE A RENDA - RETIDO NA FONTE	0.000.000	581.000,00		
1113.03.1.0	IMPOSTO SOBRE A RENDA - RETIDO NA FONTE - TRABALHO	0.000.000	576.000,00		
1113.03.1.1	IRRF - TRABALHO - PRINCIPAL	0.01.00	566.000,00		
1113.03.1.2	IRRF - TRABALHO - MULTAS E JUROS DE MORA	0.01.00	10.000,00		
1113.03.4.0	IMPOSTO SOBRE A RENDA - RETIDO NA FONTE - OUTROS RENDIMENTOS	0.000.000	5.000,00		
1113.03.4.1	IRRF - OUTROS RENDIMENTOS - PRINCIPAL	0.01.00	5.000,00		
1118.00.0.0	IMPOSTOS ESPECIFICOS DE ESTADOS, DF E MUNICIPIOS	0.000.000	5.346.000,00		
1118.01.0.0	IMPOSTOS SOBRE O PATRIMÔNIO PARA ESTADOS, DF/MUNICIPIOS	0.000.000	3.311.000,00		
1118.01.1.0	IMPOSTO SOBRE A PROPRIEDADE PREDIAL E TERRITORIAL URBANA	0.000.000	2.378.000,00		
1118.01.1.1	IPTU - PRINCIPAL	0.01.00	1.603.000,00		
1118.01.1.2	IPTU - MULTAS E JUROS DE MORA	0.01.00	20.000,00		
1118.01.1.3	IPTU - DÍVIDA ATIVA	0.01.00	755.000,00		
1118.01.4.0	IMP. TRANSMISSÃO INTER VIVOS DE BENS IMÓVEIS E DIREITOS	0.000.000	933.000,00		
1118.01.4.1	ITBI - PRINCIPAL	0.01.00	908.000,00		
1118.01.4.2	ITBI - MULTAS E JUROS DE MORA	0.01.00	10.000,00		
1118.01.4.3	ITBI - DÍVIDA ATIVA	0.01.00	15.000,00		
1118.02.0.0	IMPOSTOS SOBRE A PRODUÇÃO, CIRCULAÇÃO DE MERCADORIAS E SERVIÇOS	0.000.000	2.035.000,00		
1118.02.3.0	IMPOSTO SOBRE SERVIÇOS DE QUALQUER NATUREZA	0.000.000	2.035.000,00		
1118.02.3.1	ISS - PRINCIPAL	0.01.00	1.785.000,00		
1118.02.3.2	ISS - MULTAS E JUROS DE MORA	0.01.00	10.000,00		
1118.02.3.3	ISS - DÍVIDA ATIVA	0.01.00	240.000,00		
1120.00.0.0	TAXAS	0.000.000		858.000,00	
1122.00.0.0	TAXAS PELA PRESTAÇÃO DE SERVIÇOS	0.000.000	842.000,00		
1122.01.0.0	TAXAS PELA PRESTAÇÃO DE SERVIÇOS	0.000.000	842.000,00		
1122.01.1.0	TAXAS PELA PRESTAÇÃO DE SERVIÇOS	0.000.000	842.000,00		
1122.01.1.1	TAXAS PELA PRESTAÇÃO DE SERVIÇOS - PRINCIPAL	0.01.00	805.000,00		
1122.01.1.1	TAXAS PELA PRESTAÇÃO DE SERVIÇOS - PRINCIPAL	0.01.27	37.000,00		
1128.00.0.0	TAXAS - ESPECIFICAS DE ESTADOS, DF E MUNICIPIOS	0.000.000	16.000,00		
1128.01.0.0	TAXAS DE INSPEÇÃO, CONTROLE E FISCALIZAÇÃO	0.000.000	16.000,00		
1128.01.1.0	TAXA DE FISCALIZAÇÃO DE VIGILÂNCIA SANITÁRIA	0.000.000	16.000,00		
1128.01.1.1	TAXA DE FISCALIZAÇÃO DE VIGILÂNCIA SANITÁRIA - PRINCIPAL	0.01.00	16.000,00		
1130.00.0.0	CONTRIBUIÇÃO DE MELHORIA	0.000.000		52.000,00	
1138.00.0.0	CONTRIBUIÇÃO DE MELHORIA ESPECIFICA ESTADOS, DF/MUNICIPIOS	0.000.000	52.000,00		
1138.99.0.0	OUTRAS CONTRIBUIÇÕES DE MELHORIA	0.000.000	52.000,00		
1138.99.1.0	OUTRAS CONTRIBUIÇÕES DE MELHORIA	0.000.000	52.000,00		
1138.99.1.1	OUTRAS CONTRIBUIÇÕES DE MELHORIA - PRINCIPAL	0.01.00	50.000,00		
1138.99.1.2	OUTRAS CONTRIBUIÇÕES DE MELHORIA - MULTAS E JUROS DE MORA	0.01.00	2.000,00		
1200.00.0.0	CONTRIBUIÇÕES	0.000.000		3.323.000,00	
1220.00.0.0	CONTRIBUIÇÕES ECONÔMICAS	0.000.000		2.000,00	
1220.99.0.0	OUTRAS CONTRIBUIÇÕES ECONÔMICAS	0.000.000	2.000,00		
1220.99.1.0	OUTRAS CONTRIBUIÇÕES ECONÔMICAS	0.000.000	2.000,00		
1220.99.1.1	OUTRAS CONTRIBUIÇÕES ECONÔMICAS - PRINCIPAL	0.01.00	2.000,00		
1240.00.0.0	CONTRIBUIÇÃO PARA O CUSTEIO DO SERVIÇO DE ILUMINAÇÃO PÚBLICA	0.000.000		3.321.000,00	
1240.00.0.0	CONTRIBUIÇÃO PARA O CUSTEIO DO SERVIÇO DE ILUMINAÇÃO PÚBLICA	0.000.000	3.321.000,00		
1240.00.1.0	CONTRIBUIÇÃO PARA O CUSTEIO DO SERVIÇO DE ILUMINAÇÃO PÚBLICA	0.000.000	3.321.000,00		
1240.00.1.1	CONTRIB. CUSTEIO SERVIÇO ILUMINAÇÃO PÚBLICA - PRINCIPAL	0.01.00	3.321.000,00		
1300.00.0.0	RECEITA PATRIMONIAL	0.000.000		470.000,00	
1320.00.0.0	VALORES MOBILIÁRIOS	0.000.000		470.000,00	
1321.00.0.0	JUROS E CORREÇÕES MONETÁRIAS	0.000.000	470.000,00		
1321.00.1.0	REMUNERAÇÃO DE DEPÓSITOS BANCÁRIOS	0.000.000	470.000,00		
1321.00.1.1	REMUNERAÇÃO DE DEPÓSITOS BANCÁRIOS - PRINCIPAL	0.01.00	163.000,00		
1321.00.1.1	REMUNERAÇÃO DE DEPÓSITOS BANCÁRIOS - PRINCIPAL	0.01.07	5.000,00		



Orçamento Programa - Exercício de 2020
RECEITAS SEGUNDO AS CATEGORIAS ECONOMICAS

Lei: 0, Data: 02/10/2019

Código	Especificação	F.R	Desdobramento	SubCategoria Fonte	Categoria Econômica
1321.00.1.1	REMUNERAÇÃO DE DEPOSITOS BANCARIOS - PRINCIPAL	0.01.08	15.000,00		
1321.00.1.1	REMUNERAÇÃO DE DEPOSITOS BANCARIOS - PRINCIPAL	0.01.10	20.000,00		
1321.00.1.1	REMUNERAÇÃO DE DEPOSITOS BANCARIOS - PRINCIPAL	0.01.22	1.000,00		
1321.00.1.1	REMUNERAÇÃO DE DEPOSITOS BANCARIOS - PRINCIPAL	0.01.27	15.000,00		
1321.00.1.1	REMUNERAÇÃO DE DEPOSITOS BANCARIOS - PRINCIPAL	1.02.08	10.000,00		
1321.00.1.1	REMUNERAÇÃO DE DEPOSITOS BANCARIOS - PRINCIPAL	1.05.04	66.000,00		
1321.00.1.1	REMUNERAÇÃO DE DEPOSITOS BANCARIOS - PRINCIPAL	1.05.05	15.000,00		
1321.00.1.1	REMUNERAÇÃO DE DEPOSITOS BANCARIOS - PRINCIPAL	1.05.08	10.000,00		
1321.00.1.1	REMUNERAÇÃO DE DEPOSITOS BANCARIOS - PRINCIPAL	1.05.09	77.000,00		
1321.00.1.1	REMUNERAÇÃO DE DEPOSITOS BANCARIOS - PRINCIPAL	1.05.21	3.000,00		
1321.00.1.1	REMUNERAÇÃO DE DEPOSITOS BANCARIOS - PRINCIPAL	1.05.81	60.000,00		
1321.00.1.1	REMUNERAÇÃO DE DEPOSITOS BANCARIOS - PRINCIPAL	2.02.24	10.000,00		
1600.00.0.0	RECEITA DE SERVIÇOS	0.000.000		212.000,00	
1610.00.0.0	SERVIÇOS ADMINISTRATIVOS E COMERCIAIS GERAIS	0.000.000		72.000,00	
1610.01.0.0	SERVIÇOS ADMINISTRATIVOS E COMERCIAIS GERAIS	0.000.000	1.000,00		
1610.01.1.0	SERVIÇOS ADMINISTRATIVOS E COMERCIAIS GERAIS	0.000.000	1.000,00		
1610.01.1.1	SERVIÇOS ADMINISTRATIVOS E COMERCIAIS GERAIS - PRINCIPAL	0.01.00	1.000,00		
1610.02.0.0	INSCRIÇÃO EM CONCURSOS E PROCESSOS SELETIVOS	0.000.000	71.000,00		
1610.02.1.0	INSCRIÇÃO EM CONCURSOS E PROCESSOS SELETIVOS	0.000.000	71.000,00		
1610.02.1.1	INSCRIÇÃO EM CONCURSOS E PROCESSOS SELETIVOS - PRINCIPAL	0.01.00	71.000,00		
1630.00.0.0	SERVIÇOS E ATIVIDADES REFERENTES À SAÚDE	0.000.000		3.000,00	
1630.01.0.0	SERVIÇOS DE ATENDIMENTO À SAÚDE	0.000.000	3.000,00		
1630.01.1.0	SERVIÇOS DE ATENDIMENTO À SAÚDE	0.000.000	3.000,00		
1630.01.1.1	SERVIÇOS DE ATENDIMENTO À SAÚDE - PRINCIPAL	0.01.10	3.000,00		
1690.00.0.0	OUTROS SERVIÇOS	0.000.000		137.000,00	
1690.99.0.0	OUTROS SERVIÇOS	0.000.000	137.000,00		
1690.99.1.0	OUTROS SERVIÇOS	0.000.000	137.000,00		
1690.99.1.1	OUTROS SERVIÇOS - PRINCIPAL	0.01.00	137.000,00		
1700.00.0.0	TRANSFERÊNCIAS CORRENTES	0.000.000		109.851.600,00	
1710.00.0.0	TRANSFERÊNCIAS DA UNIÃO E DE SUAS ENTIDADES	0.000.000		69.387.600,00	
1718.00.0.0	TRANSF DA UNIÃO - ESPECIFICAS DE ESTADOS DF E MUNIC	0.000.000	69.387.600,00		
1718.01.0.0	PARTICIPAÇÃO NA RECEITA DA UNIÃO	0.000.000	39.121.000,00		
1718.01.2.0	COTA-PARTE DO FUNDO DE PARTICIOS MUNIC - COTA MENSAL	0.000.000	34.586.000,00		
1718.01.2.1	COTA-PARTE DO FPM - COTA MENSAL - PRINCIPAL	0.01.00	34.586.000,00		
1718.01.3.0	COTA-PARTE FUNDO DE PARTIC MUNIC - 1% COTA DEZEMBRO	0.000.000	2.250.000,00		
1718.01.3.1	COTA-PARTE DO FPM-1% COTA-DEZEMBRO - PRINCIPAL	0.01.00	2.250.000,00		
1718.01.4.0	COTA-PARTE FUNDO DE PARTIC DOS MUNIC - 1% COTA JULHO	0.000.000	2.235.000,00		
1718.01.4.1	COTA-PARTE DO FPM-1% COTA-JULHO - PRINCIPAL	0.01.00	2.235.000,00		
1718.01.5.0	COTA-PARTE DO IMP SOBRE A PROP TERRIT RURAL	0.000.000	50.000,00		
1718.01.5.1	COTA-PARTE DO	0.01.00	50.000,00		
1718.02.0.0	IMPOSTO-PROPRIED TEREIT RURAL-PRINCIPAL	0.000.000	615.000,00		
1718.02.2.0	TRANSF COMPENS.FINANC PELA EXPLORAC DE REC NATURAIS	0.000.000	86.000,00		
1718.02.2.1	COTA-PARTE DA COMPENS FINANC DE REC MINERAIS -CFEM	0.000.000	86.000,00		
1718.02.2.1	COTA-PARTE DA CFEM - PRINCIPAL	0.01.00	86.000,00		
1718.02.6.0	COTA-PARTE DO FUNDO ESPECIAL DO PETROLEO -	0.000.000	529.000,00		
1718.02.6.1	COTA-PARTE DO FUNDO ESPECIAL DO PETROLEO - FEP - PRINCIPAL	0.01.00	529.000,00		
1718.03.0.0	TRANSF RECURS SUS-FUNDO A FUNDO-CUSTEIO SERV PUB SAÚDE	0.000.000	17.941.000,00		
1718.03.1.0	TRANSFERÊNCIA DE RECURSOS DO SUS - ATENÇÃO BÁSICA	0.000.000	8.161.000,00		
1718.03.1.1	TRANSF RECURSOS DO SUS - ATENÇÃO BÁSICA - PRINCIPAL	1.05.04	8.161.000,00		
1718.03.2.0	TRANSF SUS - ATENÇÃO MÉDIA/ALTA COMPLEX AMB E HOSPITALAR	0.000.000	9.020.000,00		
1718.03.2.1	SUS-ATENÇÃO MÉDIA E ALTA COMPLEX AMB E HOSPIT- PRINCIPAL	1.05.04	9.020.000,00		
1718.03.3.0	TRANSFERÊNCIA DE RECURSOS DO SUS - VIGILÂNCIA EM SAÚDE	0.000.000	380.000,00		
1718.03.3.1	TRANSF SUS - VIGILÂNCIA EM SAÚDE - PRINCIPAL	1.05.04	380.000,00		
1718.03.4.0	TRANSF DE RECURSOS DO SUS - ASSISTÊNCIA FARMACÊUTICA	0.000.000	380.000,00		
1718.03.4.1	TRANSF DE RECURSOS SUS - ASSIST.FARMACÊUTICA	1.05.04	380.000,00		



PREFEITURA MUNICIPAL DE PAUDALHO

AV RAUL BANDEIRA, 21 - CNPJ:11097383/0001-84

Anexo 02

Page 3

Orçamento Programa - Exercício de 2020

RECEITAS SEGUNDO AS CATEGORIAS ECONOMICAS

Lei: 0, Data: 02/10/2019

Código	Especificação	F.R	Desdobramento	SubCategoria Fonte	Categoria Econômica
1718 05.0.0	PRINCIPAL TRANSFER DE RECURSOS DO FUNDO NAC DESENV EDUCACAO FNDE	0.000.000	2.819.000,00		
1718 05.1.0	TRANSFERENCIAS DO SALARIO-EDUCACAO	0.000.000	1.600.000,00		
1718 05.1.1	TRANSFERENCIAS DO SALARIO-EDUCACAO - PRINCIPAL	1.05.21	1.600.000,00		
1718 05.2.0	TRANSF DIRETAS FNDE REF PROG DINHEIRO DIRETO NA ESC-PDDE	0.000.000	3.000,00		
1718 05.2.1	TRANSF DIRETAS DO FNDE- PROGRAMA PDDE- PRINCIPAL	1.05.16	3.000,00		
1718 05.3.0	TRANSF DIRETAS DO FNDE REF PROG NAC ALM ESCOLAR PNAE	0.000.000	741.000,00		
1718.05.3.1	TRANSF DIRETAS DO FNDE - PROGRAMA PNAE - PRINCIPAL	1.05.14	741.000,00		
1718 05.4.0	TRANSFER FNDE REF AO PROG NAC APOIO TRANSF ESCOLAR PNATE	0.000.000	175.000,00		
1718 05.4.1	TRANSF DIRETAS DO FNDE - PROGRAMA PNATE - PRINCIPAL	1.05.17	175.000,00		
1718 05.9.0	OUTRAS TRANSF DIRETAS DO FUNDO NAC DO DESENV DA EDUC FNDE	0.000.000	300.000,00		
1718 05.9.1	OUTRAS TRANSF DIRETAS DO FNDE - PRINCIPAL	1.05.08	300.000,00		
1718.06.0.0	TRANSFERENCIA FINANCEIRA ICMS - DESONERACAO - L.C. Nº 87/96	0.000.000	10.000,00		
1718 06.1.0	TRANSFERENCIA FINANCEIRA ICMS - DESONERACAO - L.C. Nº 87/96	0.000.000	10.000,00		
1718 06.1.1	TRANSF FINANC ICMS - DESONERACAO - L.C. Nº 87/96 - PRINCIPAL	0.01.00	10.000,00		
1718 09.0.0	TRANSF RECURSOS COMPLEMENTACAO DA UNIAO AO FUNDEB	0.000.000	4.172.000,00		
1718 09.1.0	TRANSF RECURSOS COMPLEMENTACAO DA UNIAO AO FUNDEB	0.000.000	4.172.000,00		
1718 09.1.1	TRANSF COMPLEMENTACAO DA UNIAO AO FUNDEB- PRINCIPAL	1.05.09	4.172.000,00		
1718 10.0.0	TRANSFERENCIAS DE CONVENIOS DA UNIAO E DE SUAS ENTIDADES	0.000.000	421.000,00		
1718 10.3.0	TRANSF DE CONV DA UNIAO DESTA PROG ASSIST SOCIAL	0.000.000	421.000,00		
1718 10.3.1	TRANSF CONVENIOS UNIAO DEST PROG ASSIST SOCIAL - PRINCIPAL	1.05.05	421.000,00		
1718 12.0.0	TRANSF DE RECURSOS DO FUNDO NACIONAL DE ASSIST SOCIAL	0.000.000	862.000,00		
1718 12.1.0	TRANSFERENCIAS DE RECURSOS DO FNAS	0.000.000	862.000,00		
1718 12.1.1	TRANSFERENCIAS DE RECURSOS DO FNAS - PRINCIPAL	1.05.05	862.000,00		
1718 99.0.0	OUTRAS TRANSFERENCIAS DA UNIAO	0.000.000	3.426.600,00		
1718 99.1.0	OUTRAS TRANSFERENCIAS DA UNIAO	0.000.000	3.426.600,00		
1718.99.1.1	OUTRAS TRANSFERENCIAS DA UNIAO - PRINCIPAL	0.01.00	3.426.600,00		
1720 00.0.0	TRANSF DOS EST. E DO DISTRITO FEDERAL E DE SUAS ENT.	0.000.000		11.975.000,00	
1728 00.0.0	TRANSFERENCIAS DOS ESTADOS - ESPECIFICAS DE ESTADOS DF E MU	0.000.000	11.975.000,00		
1728 01.0.0	PARTICIPACAO NA RECEITA DOS ESTADOS	0.000.000	11.939.000,00		
1728 01.1.0	COTA-PARTE DO ICMS	0.000.000	8.000.000,00		
1728 01.1.1	COTA-PARTE DO ICMS - PRINCIPAL	0.01.00	8.000.000,00		
1728 01.2.0	COTA-PARTE DO IPVA	0.000.000	3.033.000,00		
1728 01.2.1	COTA-PARTE DO IPVA - PRINCIPAL	0.01.00	3.033.000,00		
1728 01.3.0	COTA-PARTE DO IPI - MUNICIPIOS	0.000.000	44.000,00		
1728 01.3.1	COTA-PARTE DO IPI - MUNICIPIOS - PRINCIPAL	0.01.00	44.000,00		
1728 01.4.0	COTA-PARTE DA CONTRIBUICAO DE CIDE	0.000.000	56.000,00		
1728 01.4.1	COTA-PARTE DA CONTRIBUICAO DA CIDE - PRINCIPAL	0.01.00	56.000,00		
1728 01.9.0	OUTRAS TRANSFERENCIAS DOS ESTADOS	0.000.000	806.000,00		
1728 01.9.1	OUTRAS TRANSFERENCIAS DOS ESTADOS - PRINCIPAL	2.02.08	806.000,00		
1728 03.0.0	TRANSF REC DO ESTADO PROG DE SAUDE FUNDO A FUNDO	0.000.000	10.000,00		
1728 03.1.0	TRANSF REC DO ESTADO PROG DE SAUDE FUNDO A FUNDO	0.000.000	10.000,00		
1728 03.1.1	TRANSF REC EST PROG SAUDE FUNDO A FUNDO - PRINCIPAL	2.02.04	10.000,00		
1728 07.0.0	TRANSFERENCIAS DE ESTADOS DESTINADAS a ASSISTENCIA SOCIAL	0.000.000	26.000,00		
1728 07.1.0	TRANSFERENCIAS DE ESTADOS DESTINADAS a ASSISTENCIA SOCIAL	0.000.000	26.000,00		
1728 07.1.1	TRANSF ESTADOS DESTINADAS a ASSISTENCIA SOCIAL - PRINCIPAL	2.02.15	26.000,00		
1730 00.0.0	TRANSFERENCIAS DOS MUNICIPIOS E DE SUAS ENTIDADES	0.000.000		116.000,00	
1738 00.0.0	TRANSFERENCIAS DOS MUNICIPIOS ESPECIFICAS DE ESTADOS DF E	0.000.000	116.000,00		
1738 02.0.0	TRANSFERENCIAS DE MUNICIPIOS A CONSORCIOS PUBLICOS	0.000.000	116.000,00		
1738 02.1.0	TRANSFERENCIAS DE MUNICIPIOS A CONSORCIOS	0.000.000	116.000,00		



PREFEITURA MUNICIPAL DE PAUDALHO

AV RAUL BANDEIRA, 21 - CNPJ 11097383/0001-84

Anexo 02

Page 4

Orçamento Programa - Exercício de 2020

RECEITAS SEGUNDO AS CATEGORIAS ECONOMICAS

Lei: 0, Data: 02/10/2019

Código	Especificação	F.R.	Desdobramento	SubCategoria Fonte	Categoria Econômica
1738.02.1.1	PÚBLICOS TRANSF DE MUNICIPIOS A CONSORCÍOS PÚBLICOS - PRINCIPAL	0.01.00	116.000,00		
1750.00.0.0	TRANSFERÊNCIAS DE OUTRAS INSTITUIÇÕES PÚBLICAS	0.000.000		28.373.000,00	
1758.00.0.0	TRANSF OUT INSTITUIÇÕES PÚBL EST/DF/MUN	0.000.000	28.373.000,00		
1758.01.0.0	TRANSF DE RECURSOS DO FUNDO DE MANUTENÇÃO DO FUNDEB	0.000.000	28.373.000,00		
1758.01.1.0	TRANSFERÊNCIAS DE RECURSOS DO FUNDEB	0.000.000	28.373.000,00		
1758.01.1.1	TRANSFERÊNCIAS DE RECURSOS DO FUNDEB - PRINCIPAL	1.05.09	28.373.000,00		
1900.00.0.0	OUTRAS RECEITAS CORRENTES	0.000.000		501.000,00	
1920.00.0.0	INDENIZAÇÕES, RESTITUIÇÕES E RESSARCIMENTOS	0.000.000		241.000,00	
1928.00.0.0	INDENIZAÇÕES, RESTIT E RESSARCIMENTOS ESPECÍFICAS EST/DF/MUN	0.000.000	241.000,00		
1928.01.0.0	INDENIZAÇÕES ESPECÍFICAS PARA ESTADOS/DF/MUNICÍPIOS	0.000.000	121.000,00		
1928.01.1.0	INDENIZAÇÕES ESPECÍFICAS PARA ESTADOS/DF/MUNICÍPIOS	0.000.000	121.000,00		
1928.01.1.1	INDENIZAÇÕES ESPECÍFICAS PARA EST/DF/MUN - PRINCIPAL	0.01.00	50.000,00		
1928.01.1.1	INDENIZAÇÕES ESPECÍFICAS PARA EST/DF/MUN - PRINCIPAL	0.01.07	10.000,00		
1928.01.1.1	INDENIZAÇÕES ESPECÍFICAS PARA EST/DF/MUN - PRINCIPAL	0.01.08	10.000,00		
1928.01.1.1	INDENIZAÇÕES ESPECÍFICAS PARA EST/DF/MUN - PRINCIPAL	0.01.10	50.000,00		
1928.01.1.1	INDENIZAÇÕES ESPECÍFICAS PARA EST/DF/MUN - PRINCIPAL	0.01.22	1.000,00		
1928.02.0.0	RESTITUIÇÕES ESPECÍFICAS PARA ESTADOS/DF/MUNICÍPIOS	0.000.000	120.000,00		
1928.02.9.0	OUTRAS RESTITUIÇÕES ESPECÍFICAS PARA EST/DF/MUN	0.000.000	120.000,00		
1928.02.9.1	OUTRAS RESTITUIÇÕES ESPEC PARA EST/DF/MUN - PRINCIPAL	0.01.00	50.000,00		
1928.02.9.1	OUTRAS RESTITUIÇÕES ESPEC PARA EST/DF/MUN - PRINCIPAL	0.01.07	4.000,00		
1928.02.9.1	OUTRAS RESTITUIÇÕES ESPEC PARA EST/DF/MUN - PRINCIPAL	0.01.08	25.000,00		
1928.02.9.1	OUTRAS RESTITUIÇÕES ESPEC PARA EST/DF/MUN - PRINCIPAL	0.01.10	39.000,00		
1928.02.9.1	OUTRAS RESTITUIÇÕES ESPEC PARA EST/DF/MUN - PRINCIPAL	0.01.22	1.000,00		
1928.02.9.1	OUTRAS RESTITUIÇÕES ESPEC PARA EST/DF/MUN - PRINCIPAL	0.01.27	1.000,00		
1990.00.0.0	DEMAIS RECEITAS CORRENTES	0.000.000		260.000,00	
1990.99.0.0	OUTRAS RECEITAS	0.000.000	260.000,00		
1990.99.1.0	OUTRAS RECEITAS PRIMARIAS	0.000.000	260.000,00		
1990.99.1.1	OUTRAS RECEITAS PRIMARIAS - PRINCIPAL	0.01.00	149.000,00		
1990.99.1.1	OUTRAS RECEITAS PRIMARIAS - PRINCIPAL	0.01.07	10.000,00		
1990.99.1.1	OUTRAS RECEITAS PRIMARIAS - PRINCIPAL	0.01.08	50.000,00		
1990.99.1.1	OUTRAS RECEITAS PRIMARIAS - PRINCIPAL	0.01.10	50.000,00		
1990.99.1.1	OUTRAS RECEITAS PRIMARIAS - PRINCIPAL	0.01.22	1.000,00		
2000.00.0.0	RECEITAS DE CAPITAL	0.000.000			12.950.000,00
2200.00.0.0	ALIENAÇÃO DE BENS	0.000.000		40.000,00	
2210.00.0.0	ALIENAÇÃO DE BENS MÓVEIS	0.000.000		20.000,00	
2213.00.0.0	ALIENAÇÃO DE BENS MÓVEIS E SEMOVENTES	0.000.000	20.000,00		
2213.00.1.0	ALIENAÇÃO DE BENS MÓVEIS E SEMOVENTES	0.000.000	20.000,00		
2213.00.1.1	ALIENAÇÃO DE BENS MÓVEIS E SEMOVENTES - PRINCIPAL	0.01.00	20.000,00		
2220.00.0.0	ALIENAÇÃO DE BENS IMÓVEIS	0.000.000		20.000,00	
2220.00.0.0	ALIENAÇÃO DE BENS IMÓVEIS	0.000.000	20.000,00		
2220.00.1.0	ALIENAÇÃO DE BENS IMÓVEIS	0.000.000	20.000,00		
2220.00.1.1	ALIENAÇÃO DE BENS IMÓVEIS - PRINCIPAL	0.01.00	20.000,00		
2400.00.0.0	TRANSFERÊNCIAS DE CAPITAL	0.000.000		12.900.000,00	
2410.00.0.0	TRANSFERÊNCIAS DA UNIÃO E DE SUAS ENTIDADES	0.000.000		11.980.000,00	
2418.00.0.0	TRANSFERÊNCIAS DA UNIÃO-ESPECÍFICAS DE EST, DF E MUN	0.000.000	11.980.000,00		
2418.04.0.0	TRANSF REC - SUS- BLOCO INV REDE SER.PUB SAUDE	0.000.000	1.190.000,00		
2418.04.1.0	TRANSF REC - SUS-REDE SERV.PUB SAUDE-ATENÇÃO BÁSICA	0.000.000	700.000,00		
2418.04.1.1	TRANSF REC SUS-ATENÇÃO BÁSICA - PRINCIPAL	1.05.34	700.000,00		
2418.04.2.0	TRANSF SUS REDE SERV SAUDE ATENÇÃO ESPECIALIZADA	0.000.000	400.000,00		
2418.04.2.1	TRANSF REC SUS-ATENÇÃO ESPECIALIZADA - PRINCIPAL	1.05.34	400.000,00		
2418.04.3.0	TRANSF - SUS-REDE SERV.PUB SAUDE-VIGILÂNCIA EM SAUDE	0.000.000	60.000,00		



RECEITAS SEGUNDO AS CATEGORIAS ECONOMICAS

Código	Especificação	F.R.	Desdobramento	SubCategoria Fonte	Categoria Econômica
2418.04.3.1	TRANSF REC SUS-VIGILANCIA EM SAUDE - PRINCIPAL	1.05.34	60.000,00		
2418.04.6.0	OUTRAS TRANSF SUS NÃO DETALHADAS ANTERIORMENTE	0.000.000	30.000,00		
2418.04.6.1	OUTRAS TRANSF REC SUS NÃO DETALHADAS ANTERIOR - PRINCIPAL	1.05.34	30.000,00		
2418.05.0.0	TRANSF REC DESTINADOS A PROGRAMAS DE EDUCAÇÃO	0.000.000	40.000,00		
2418.05.1.0	PROG TRANSPORTE ESCOLAR EDUC BAS -CAMINHO ESCOLA	0.000.000	40.000,00		
2418.05.1.1	PROG TRANSP ESCOLAR EDUC BASICA-CAMINHO DA ESCOLA PRINCIPAL	1.05.08	40.000,00		
2418.10.0.0	TRANSFERENCIA DE CONVENIOS DA UNIÃO E DE SUAS ENTIDADES	0.000.000	10.750.000,00		
2418.10.1.0	TRANSFERÊNCIAS DE CONVÊNIO DA UNIÃO PARA O SUS	0.000.000	2.250.000,00		
2418.10.1.1	TRANSF DE CONVÊNIO DA UNIÃO PARA O SUS-PRINCIPAL	1.05.84	2.250.000,00		
2418.10.2.0	TRANSF DE CONVÊNIO DA UNIÃO DESTIN A PROG EDUCAÇÃO	0.000.000	4.000.000,00		
2418.10.2.1	TRANSF CONVENIO UNIÃO DESTIN A PROG EDUCAÇÃO-PRINCIPAL	1.05.85	4.000.000,00		
2418.10.9.0	OUTRAS TRANSFERÊNCIAS DE CONVENIOS DA UNIÃO	0.000.000	4.500.000,00		
2418.10.9.1	OUTRAS TRANSFERÊNCIAS DE CONVENIOS DA UNIÃO - PRINCIPAL	1.05.81	4.500.000,00		
2420.00.0.0	TRANSF ESTADOS E DO DISTRITO FEDERAL E DE SUAS ENTIDADES	0.000.000		920.000,00	
2428.00.0.0	TRANSF ESTADOS E DO DISTRITO FEDERAL E DE SUAS ENTIDADES	0.000.000	920.000,00		
2428.10.0.0	TRANSF CONVENIOS DOS ESTADOS E DO DISTRITO FEDERAL E DE SUAS ENT	0.000.000	910.000,00		
2428.10.9.0	OUTRAS TRANSFERÊNCIAS DE CONVÊNIO DOS ESTADOS	0.000.000	910.000,00		
2428.10.9.1	OUTRAS TRANSF CONVENIO DOS ESTADOS - PRINCIPAL	2.02.24	910.000,00		
2428.99.0.0	OUTRAS TRANSFERÊNCIAS DOS ESTADOS	0.000.000	10.000,00		
2428.99.1.0	OUTRAS TRANSFERÊNCIAS DOS ESTADOS	0.000.000	10.000,00		
2428.99.1.1	OUTRAS TRANSFERÊNCIAS DOS ESTADOS - PRINCIPAL	2.02.15	10.000,00		
2900.00.0.0	OUTRAS RECEITAS DE CAPITAL	0.000.000		10.000,00	
2990.00.0.0	DEMAIS RECEITAS DE CAPITAL	0.000.000		10.000,00	
2990.00.0.0	DEMAIS RECEITAS DE CAPITAL	0.000.000	10.000,00		
2990.00.1.0	DEMAIS RECEITAS DE CAPITAL	0.000.000	10.000,00		
2990.00.1.1	DEMAIS RECEITAS DE CAPITAL - PRINCIPAL	0.01.00	10.000,00		
9000.00.0.0	(R) DEDUÇÕES DA RECEITA	0.000.000			-9.144.600,00
9500.00.0.0	(R) DEDUÇÕES DO FUNDEB	0.000.000		-9.144.600,00	
9510.00.0.0	(R) DEDUÇÕES DO FUNDEB	0.000.000	-9.144.600,00		
9510.00.0.0	(R) DEDUÇÕES DO FUNDEB	0.000.000		-9.144.600,00	
9510.00.0.0	(R) DEDUÇÕES DO FUNDEB	0.01.00	-9.144.600,00		
Total das Receitas (exceto Intra-Orçamentárias)					125.000.000,00

TOTALIZAÇÃO DAS RECEITAS POR CATEGORIA ECONOMICA

RECEITA CORRENTE

112.050.000,00

RECEITA DE CAPITAL

12.950.000,00

Total Gerar das Receitas

125.000.000,00



PREFEITURA MUNICIPAL DE PAUDALHO

AV RAUL BANDEIRA, 21 - CNPJ:11097383/0001 84

Orçamento Programa - Exercício de 2020

Anexo 02

Page 1

Lei: 0. Data: 02/10/2019

NATUREZA DA DESPESA - CONSOLIDAÇÃO GERAL

Código	Especificação	Elemento	Modalidade	Grupo	Categoria Econômica
30 00 00	DESPESAS CORRENTES				103.640.600,00
31 00 00	PESSOAL E ENCARGOS SOCIAIS			58.862.230,00	
31 90 00	APLICAÇÕES DIRETAS		58.862.230,00		
31 90 01	APOSENTADORIAS, RESERVA REMUNERADA E REFORMAS	332.000,00			
31 90 03	PENSÕES	82.000,00			
31 90 04	CONTRATAÇÃO POR TEMPO DETERMINADO	17.563.000,00			
31 90 11	VENCIMENTOS E VANTAGENS FIXAS - PESSOAL CIVIL	29.594.230,00			
31 90 13	OBRIGAÇÕES PATRONAIS	10.392.100,00			
31 90 91	SENTENÇAS JUDICIAIS	868.000,00			
31 90 92	DESPESAS DE EXERCÍCIOS ANTERIORES	30.900,00			
32 00 00	JUROS E ENCARGOS DA DÍVIDA			71.000,00	
32 90 00	APLICAÇÕES DIRETAS		71.000,00		
32 90 21	JUROS SOBRE A DÍVIDA POR CONTRATO	70.000,00			
32 90 22	OUTROS ENCARGOS SOBRE A DÍVIDA POR CONTRATO	1.000,00			
33 00 00	OUTRAS DESPESAS CORRENTES			44.707.370,00	
33 50 00	TRANSFERÊNCIAS A INSTITUIÇÕES PRIVADAS SEM FINS LUCRATIVOS		573.000,00		
33 50 43	SUBVENÇÕES SOCIAIS	573.000,00			
33 71 00	TRANSFERÊNCIA A CONSÓRCIOS PÚBLICOS		115.000,00		
33 71 70	RATEIO PELA PARTICIPAÇÃO EM CONSÓRCIO PÚBLICO	115.000,00			
33 90 00	APLICAÇÕES DIRETAS		44.019.370,00		
33 90 14	DIÁRIAS - CIVIL	247.960,00			
33 90 18	AUXÍLIO FINANCEIRO A ESTUDANTES	20.000,00			
33 90 30	MATERIAL DE CONSUMO	7.942.340,00			
33 90 31	PREMIAÇÕES CULTURAIS, ARTÍSTICAS, CIENTÍFICAS, DESPORTIVAS E	300,00			
33 90 32	MATERIAL, BEM OU SERVIÇO PARA DISTRIBUIÇÃO GRATUITA	1.310.000,00			
33 90 33	PASSAGENS E DESPESAS COM LOCOMOÇÃO	8.620,00			
33 90 35	SERVIÇOS DE CONSULTORIA	2.290,00			
33 90 36	OUTROS SERVIÇOS DE TERCEIROS - PESSOA FÍSICA	1.714.870,00			
33 90 39	OUTROS SERVIÇOS DE TERCEIROS - PESSOA JURÍDICA	16.246.890,00			
33 90 47	OBRIGAÇÕES TRIBUTÁRIAS E CONTRIBUTIVAS	1.539.000,00			
33 90 48	OUTROS AUXÍLIOS FINANCEIROS A PESSOA FÍSICA	270.000,00			
33 90 91	SENTENÇAS JUDICIAIS	68.000,00			
33 90 92	DESPESAS DE EXERCÍCIOS ANTERIORES	100,00			
33 90 93	INDENIZAÇÕES E RESTITUIÇÕES	14.649.000,00			
40 00 00	DESPESAS DE CAPITAL				21.059.400,00
44 00 00	INVESTIMENTOS			17.929.800,00	
44 90 00	APLICAÇÕES DIRETAS		17.929.800,00		
44 90 51	OBRAS E INSTALAÇÕES	14.808.000,00			
44 90 52	EQUIPAMENTOS E MATERIAL PERMANENTE	3.121.800,00			
45 00 00	INVERSÕES FINANCEIRAS			295.000,00	
45 90 00	APLICAÇÕES DIRETAS		295.000,00		
45 90 61	AQUISIÇÃO DE IMÓVEIS	295.000,00			
46 00 00	AMORTIZAÇÃO DA DÍVIDA			2.834.600,00	
46 90 00	APLICAÇÕES DIRETAS		2.834.600,00		
46 90 71	PRINCIPAL DA DÍVIDA CONTRATUAL RESGATADA	2.834.600,00			
90 00 00	RESERVA DE CONTINGÊNCIA				300.000,00
99 00 00	RESERVA DE CONTINGÊNCIA			300.000,00	
99 99 00	A DEFINIR		300.000,00		
99 99 99	A CLASSIFICAR	300.000,00			
TOTAL					125.000.000,00

**PREFEITURA MUNICIPAL DE PAUDALHO**

AV RAUI. BANDEIRA, 21

CNPJ:11097383/0001-84

Orçamento Programa - Exercício de 2020

Anexo 02

Page 1

Lei: 0, Data: 02/10/2019

NATUREZA DA DESPESA POR ORGÃO

PODER	01 PODER LEGISLATIVO					
ORGÃO	01 CORPO DELIBERATIVO DA SECRETARIA					
Código	Especificação	F.R.	Elemento	Modalidade	Grupo	Categoria Econômica
3 0 00.00	DESPESAS CORRENTES	0 000.000				3 890.000.00
3 1 00.00	PESSOAL E ENCARGOS SOCIAIS	0.000.000			2 820 000,00	
3 1 90.00	APLICAÇÕES DIRETAS	0.000.000		2.820 000,00		
3 1 90.11	VENCIMENTOS E VANTAGENS FIXAS - PESSOAL CIVIL	0 01 00	2.300 000,00			
3 1 90.13	OBRIGAÇÕES PATRONAIS	0 01 00	500 000,00			
3 1 90.91	SENTENÇAS JUDICIAIS	0 01 00	20 000,00			
3 3 00.00	OUTRAS DESPESAS CORRENTES	0.000.000			1 070 000,00	
3 3 90.00	APLICAÇÕES DIRETAS	0.000.000		1 070 000,00		
3 3 90.14	DIARIAS - CIVIL	0 01 00	100 000,00			
3 3 90.30	MATERIAL DE CONSUMO	0 01 00	30 000,00			
3 3 90.33	PASSAGENS E DESPESAS COM LOCOMOÇÃO	0 01 00	5 000,00			
3 3 90.36	OUTROS SERVIÇOS DE TERCEIROS - PESSOA FÍSICA	0 01 00	20 000,00			
3 3 90.39	OUTROS SERVIÇOS DE TERCEIROS - PESSOA JURÍDICA	0 01 00	215.000,00			
3 3 90.93	INDENIZAÇÕES E RESTITUIÇÕES	0 01 00	700 000 00			
4 0 00.00	DESPESAS DE CAPITAL	0 000.000				160 000,00
4 4 00.00	INVESTIMENTOS	0.000.000			160 000,00	
4 4 90.00	APLICAÇÕES DIRETAS	0.000.000		160 000,00		
4 4 90.51	OBRAS E INSTALAÇÕES	0 01 00	80.000,00			
4 4 90.52	EQUIPAMENTOS E MATERIAL PERMANENTE	0 01 00	80 000,00			
TOTAL						4.050.000.00



NATUREZA DA DESPESA POR ORGÃO

Lei: 0, Data: 02/10/2019

PODER	02 PODER EXECUTIVO					
ORGÃO	01 SECRETARIA MUNICIPAL DA CHEFIA DO GABINETE					
Código	Especificação	F.R	Elemento	Modalidade	Grupo	Categoria Econômica
3 0 00 00	DESPESAS CORRENTES	0 000.000				1.893.000.00
3 1 00 00	PESSOAL E ENCARGOS SOCIAIS	0 000.000			1.423.000.00	
3 1 90 00	APLICAÇÕES DIRETAS	0 000.000		1 423.000,00		
3 1 90 04	CONTRATAÇÃO POR TEMPO DETERMINADO	0 01.00	40 000,00			
3 1 90 11	VENCIMENTOS E VANTAGENS FIXAS PESSOAL CIVIL	0 01.00	1 383 000,00			
3 3 00 00	OUTRAS DESPESAS CORRENTES	0 000.000			470.000,00	
3 3 90 00	APLICAÇÕES DIRETAS	0 000.000		470 000,00		
3 3 90 14	DIARIAS - CIVIL	0 01.00	20 000,00			
3 3 90 30	MATERIAL DE CONSUMO	0 01.00	12 000,00			
3 3 90 36	OUTROS SERVIÇOS DE TERCEIROS - PESSOA FISICA	0 01.00	16 000,00			
3 3 90 39	OUTROS SERVIÇOS DE TERCEIROS - PESSOA JURÍDICA	0 01.00	152 000,00			
3 3 90 93	INDENIZAÇÕES E RESTITUIÇÕES	0 01.00	270 000,00			
4 0 00 00	DESPESAS DE CAPITAL	0 000.000				9 000.00
4 4 00 00	INVESTIMENTOS	0 000.000			9 000.00	
4 4 90 00	APLICAÇÕES DIRETAS	0 000.000		9 000,00		
4 4 90 52	EQUIPAMENTOS E MATERIAL PERMANENTE	0 01.00	9 000,00			
TOTAL						1.902.000.00



NATUREZA DA DESPESA POR ORGÃO

Lei: 0, Data: 02/10/2019

PODER	02 PODER EXECUTIVO					
ORGÃO	02 PROCURADORIA GERAL DO MUNICÍPIO					
Código	Especificação	F.R	Elemento	Modalidade	Grupo	Categoria Econômica
3 0 00 00	DESPESAS CORRENTES	0 000.000				719 000.00
3 1 00 00	PESSOAL E ENCARGOS SOCIAIS	0 000.000			379 000.00	
3 1 90 00	APLICAÇÕES DIRETAS	0 000.000		379 000.00		
3 1 90 11	VENCIMENTOS E VANTAGENS FIXAS - PESSOAL CIVIL	0.01 00	295 000.00			
3 1 90 91	SENTENÇAS JUDICIAIS	0.01 00	84 000.00			
3 3 00 00	OUTRAS DESPESAS CORRENTES	0 000.000			340 000.00	
3 3 90 00	APLICAÇÕES DIRETAS	0 000.000		340 000.00		
3 3 90 14	DIARIAS - CIVIL	0.01.00	1 000.00			
3 3 90 36	OUTROS SERVIÇOS DE TERCEIROS - PESSOA FÍSICA	0.01.00	16.000.00			
3 3 90 39	OUTROS SERVIÇOS DE TERCEIROS - PESSOA JURÍDICA	0.01.00	200 000.00			
3 3 90 91	SENTENÇAS JUDICIAIS	0.01.00	50 000.00			
3 3 90 93	INDENIZAÇÕES E RESTITUIÇÕES	0.01.00	73.000.00			
TOTAL						719.000.00



NATUREZA DA DESPESA POR ORGÃO

PODER	02 PODER EXECUTIVO					
ORGÃO	03 SECRETARIA DE ADMINISTRAÇÃO E FINANÇAS					
Código	Especificação	FR.	Elemento	Modalidade	Grupo	Categoria Econômica
3.0.00.00	DESPESAS CORRENTES	0.000.000				7.921.000,00
3.1.00.00	PESSOAL E ENCARGOS SOCIAIS	0.000.000			4.041.000,00	
3.1.90.00	APLICAÇÕES DIRETAS	0.000.000		4.041.000,00		
3.1.90.01	APOSENTADORIAS, RESERVA REMUNERADA E REFORMAS	0.01.00	332.000,00			
3.1.90.03	PENSÕES	0.01.00	82.000,00			
3.1.90.04	CONTRATAÇÃO POR TEMPO DETERMINADO	0.01.00	64.000,00			
3.1.90.11	VENCIMENTOS E VANTAGENS FIXAS - PESSOAL CIVIL	0.01.00	1.175.000,00			
3.1.90.13	OBRIGAÇÕES PATRONAIS	0.01.00	1.600.000,00			
3.1.90.91	SENTENÇAS JUDICIAIS	0.01.00	758.000,00			
3.1.90.92	DESPESAS DE EXERCÍCIOS ANTERIORES	0.01.00	30.000,00			
3.2.00.00	JUROS E ENCARGOS DA DÍVIDA	0.000.000			71.000,00	
3.2.90.00	APLICAÇÕES DIRETAS	0.000.000		71.000,00		
3.2.90.21	JUROS SOBRE A DÍVIDA POR CONTRATO	0.01.00	70.000,00			
3.2.90.22	OUTROS ENCARGOS SOBRE A DÍVIDA POR CONTRATO	0.01.00	1.000,00			
3.3.00.00	OUTRAS DESPESAS CORRENTES	0.000.000			3.809.000,00	
3.3.71.00	TRANSFERÊNCIA A CONSÓRCIOS PÚBLICOS	0.000.000		115.000,00		
3.3.71.70	RATEIO PELA PARTICIPAÇÃO EM CONSÓRCIO PÚBLICO	0.01.00	115.000,00			
3.3.90.00	APLICAÇÕES DIRETAS	0.000.000		3.694.000,00		
3.3.90.14	DIÁRIAS - CIVIL	0.01.00	10.000,00			
3.3.90.30	MATERIAL DE CONSUMO	0.01.00	61.000,00			
3.3.90.36	OUTROS SERVIÇOS DE TERCEIROS - PESSOA FÍSICA	0.01.00	31.000,00			
3.3.90.39	OUTROS SERVIÇOS DE TERCEIROS - PESSOA JURÍDICA	0.01.00	770.000,00			
3.3.90.47	OBRIGAÇÕES TRIBUTÁRIAS E CONTRIBUTIVAS	0.01.00	1.519.000,00			
3.3.90.91	SENTENÇAS JUDICIAIS	0.01.00	15.000,00			
3.3.90.93	INDENIZAÇÕES E RESTITUIÇÕES	0.01.00	1.288.000,00			
4.0.00.00	DESPESAS DE CAPITAL	0.000.000				2.460.000,00
4.4.00.00	INVESTIMENTOS	0.000.000			65.000,00	
4.4.90.00	APLICAÇÕES DIRETAS	0.000.000		65.000,00		
4.4.90.51	OBRAS E INSTALAÇÕES	0.01.00	20.000,00			
4.4.90.52	EQUIPAMENTOS E MATERIAL PERMANENTE	0.01.00	45.000,00			
4.5.00.00	INVERSÕES FINANCEIRAS	0.000.000			195.000,00	
4.5.90.00	APLICAÇÕES DIRETAS	0.000.000		195.000,00		
4.5.90.61	AQUISIÇÃO DE IMÓVEIS	0.01.00	195.000,00			
4.6.00.00	AMORTIZAÇÃO DA DÍVIDA	0.000.000			2.200.000,00	
4.6.90.00	APLICAÇÕES DIRETAS	0.000.000		2.200.000,00		
4.6.90.71	PRINCIPAL DA DÍVIDA CONTRATUAL RESGATADA	0.01.00	2.200.000,00			
9.0.00.00	RESERVA DE CONTINGÊNCIA	0.000.000				300.000,00
9.9.00.00	RESERVA DE CONTINGÊNCIA	0.000.000			300.000,00	
9.9.99.00	A DEFINIR	0.000.000		300.000,00		



PREFEITURA MUNICIPAL DE PAUDALHO
AV RAUL BANDEIRA, 21 - CNPJ:11097383/0001-84

Orçamento Programa - Exercício de 2020
Anexo 02
Page 5

Lei: 0, Data: 02/10/2019

NATUREZA DA DESPESA POR ORGÃO

PODER	02 PODER EXECUTIVO					
ORGÃO	03 SECRETARIA DE ADMINISTRAÇÃO E FINANÇAS					
Código	Especificação	F.R	Elemento	Modalidade	Grupo	Categoria Econômica
9 9 99 99	A CLASSIFICAR	0 01 00	300 000,00			
TOTAL						10.681.000,00



NATUREZA DA DESPESA POR ORGÃO

Lei: 0, Data: 02/10/2019

PODER	02 PODER EXECUTIVO.					
ORGÃO	05 SECRETARIA DE EDUCAÇÃO					
Código	Especificação	F.R.	Elemento	Modalidade	Grupo	Categoria Econômica
3 0 00.00	DESPESAS CORRENTES	0.000.000				4.000.00
3 3.00 00	OUTRAS DESPESAS CORRENTES	0.000.000			4.000.00	
3 3 90 00	APLICAÇÕES DIRETAS	0.000.000		4.000.00		
3 3 90 30	MATERIAL DE CONSUMO	0.01.00	2.000.00			
3 3 90 39	OUTROS SERVIÇOS DE TERCEIROS - PESSOA JURIDICA	0.01.00	2.000.00			
TOTAL						4.000.00



NATUREZA DA DESPESA POR ORGÃO

PODER	02 PODER EXECUTIVO					
ORGÃO	06 SECRETARIA DE GOVERNO					
Código	Especificação	FR	Elemento	Modalidade	Grupo	Categoria Econômica
3 0. 00 00	DESPESAS CORRENTES	0.000.000				1 605.000,00
3 1 00 00	PESSOAL E ENCARGOS SOCIAIS	0.000.000			1.078.000,00	
3.1 90 00	APLICAÇÕES DIRETAS	0.000.000		1 078 000,00		
3 1 90 11	VENCIMENTOS E VANTAGENS FIXAS - PESSOAL CIVIL	0.01.00	1.078.000,00			
3 3 00.00	OUTRAS DESPESAS CORRENTES	0.000.000			527.000,00	
3 3 90 00	APLICAÇÕES DIRETAS	0.000.000		527.000,00		
3 3 90 14	DIARIAS - CIVIL	0.01.00	1.000,00			
3 3 90 30	MATERIAL DE CONSUMO	0.01.00	7.000,00			
3 3 90 39	OUTROS SERVIÇOS DE TERCEIROS - PESSOA JURIDICA	0.01.00	11.000,00			
3 3 90 93	INDENIZAÇÕES E RESTITUIÇÕES	0.01.00	508.000,00			
4 0 00 00	DESPESAS DE CAPITAL	0.000.000				50.000,00
4 4 00 00	INVESTIMENTOS	0.000.000			50.000,00	
4 4 90 00	APLICAÇÕES DIRETAS	0.000.000		50.000,00		
4 4 90 52	EQUIPAMENTOS E MATERIAL PERMANENTE	0.01.00	50.000,00			
TOTAL						1.655.000,00



NATUREZA DA DESPESA POR ORGÃO

PODER	02 PODER EXECUTIVO					
ORGÃO	07 SECRETARIA DE DESENVOLVIMENTO URBANO E AGRÁRIO					
Código	Especificação	F R	Elemento	Modalidade	Grupo	Categoria Econômica
3 0 00 00	DESPESAS CORRENTES	0 000.000				10.305.000,00
3 1 00 00	PESSOAL E ENCARGOS SOCIAIS	0 000.000			3 985.000,00	
3 1 90 00	APLICAÇÕES DIRETAS	0.000.000		3 985.000,00		
3.1 90.04	CONTRATAÇÃO POR TEMPO DETERMINADO	0.01.00	2.263.000,00			
3.1 90.11	VENCIMENTOS E VANTAGENS FIXAS - PESSOAL CIVIL	0.01.00	1.722.000,00			
3 3 00 00	OUTRAS DESPESAS CORRENTES	0.000.000			6.320.000,00	
3 3 90 00	APLICAÇÕES DIRETAS	0.000.000		6.320.000,00		
3.3 90.14	DIARIAS - CIVIL	0.01.00	38.000,00			
3.3 90.30	MATERIAL DE CONSUMO	0.01.00	803.000,00			
3 3 90.36	OUTROS SERVIÇOS DE TERCEIROS - PESSOA FISICA	0.01.00	44.000,00			
3 3 90.39	OUTROS SERVIÇOS DE TERCEIROS - PESSOA JURÍDICA	0.01.00	4.458.000,00			
3 3 90.93	INDENIZAÇÕES E RESTITUIÇÕES	0.01.00	977.000,00			
4 0 00 00	DESPESAS DE CAPITAL	0 000.000				4.221.000,00
4 4 00 00	INVESTIMENTOS	0 000.000			4.221.000,00	
4.4 90 00	APLICAÇÕES DIRETAS	0.000.000		4.221.000,00		
4.4 90.51	OBRAS E INSTALAÇÕES	0.01.00	1.150.000,00			
4.4 90.51	OBRAS E INSTALAÇÕES	1.05.81	3.000.000,00			
4.4 90.52	EQUIPAMENTOS E MATERIAL PERMANENTE	0.01.00	71.000,00			
TOTAL						14.526.000,00



NATUREZA DA DESPESA POR ORGÃO

Lei: 0, Data: 02/10/2019

PODER						
ORGÃO						
Código	Especificação	F.R	Elemento	Modalidade	Grupo	Categoria Econômica
3 0 00.00	DESPESAS CORRENTES	0 000.000				2 000.00
3 3 00.00	OUTRAS DESPESAS CORRENTES	0 000.000			2.000,00	
3.3.90.00	APLICAÇÕES DIRETAS	0 000.000		2 000.00		
3.3.90.36	OUTROS SERVIÇOS DE TERCEIROS - PESSOA FISICA	0.01.00	1 000.00			
3 3 90 39	OUTROS SERVIÇOS DE TERCEIROS - PESSOA JURÍDICA	0.01 00	1 000.00			
TOTAL						2.000,00



NATUREZA DA DESPESA POR ORGÃO

Lei: 0, Data: 02/10/2019

Código	Especificação	FR	Elemento	Modalidade	Grupo	Categoria Econômica
PODER	02 PODER EXECUTIVO					
ORGÃO	09 SECRETARIA DE DESENVOLVIMENTO E ASSISTÊNCIA SOCIAL					
3.0.00.00	DESPESAS CORRENTES	0.000.000				2.000,00
3.3.00.00	OUTRAS DESPESAS CORRENTES	0.000.000			2.000,00	
3.3.90.00	APLICAÇÕES DIRETAS	0.000.000		2.000,00		
3.3.90.14	DIARIAS - CIVIL	0.01.00	1.000,00			
3.3.90.39	OUTROS SERVIÇOS DE TERCEIROS - PESSOA JURIDICA	0.01.00	1.000,00			
TOTAL						2.000,00

**PREFEITURA MUNICIPAL DE PAUDALHO**

AV RAUL BANDEIRA, 21 - CNPJ:11097383/0001-84

Orçamento Programa - Exercício de 2020

Anexo 02

Page 11

Lei: 0, Data: 02/10/2019

NATUREZA DA DESPESA POR ORGÃO

PODER	02 PODER EXECUTIVO					
ORGÃO	10 SECRETARIA DE CULTURA E TURISMO					
Código	Especificação	FR	Elemento	Modalidade	Grupo	Categoria Econômica
3 0 00.00	DESPESAS CORRENTES	0 000 000				2 806.000.00
3 1 00 00	PESSOAL E ENCARGOS SOCIAIS	0.000.000			219 000,00	
3 1 90.00	APLICAÇÕES DIRETAS	0 000.000		219 000,00		
3 1 90 11	VENCIMENTOS E VANTAGENS FIXAS - PESSOAL CIVIL	0 01.00	219 000,00			
3 3 00 00	OUTRAS DESPESAS CORRENTES	0 000 000			2 587 000,00	
3 3 50 00	TRANSFERÊNCIAS A INSTITUIÇÕES PRIVADAS SEM FINS LUCRATIVOS	0 000 000		124 000,00		
3 3 50 43	SUBVENÇÕES SOCIAIS	0 01 00	124 000,00			
3 3 90 00	APLICAÇÕES DIRETAS	0 000 000		2 463 000,00		
3 3 90 14	DIARIAS - CIVIL	0 01 00	1 000,00			
3 3 90 30	MATERIAL DE CONSUMO	0 01 00	28 000,00			
3 3 90 36	OUTROS SERVIÇOS DE TERCEIROS - PESSOA FISICA	0 01 00	436 000,00			
3 3 90 39	OUTROS SERVIÇOS DE TERCEIROS - PESSOA JURÍDICA	0 01 00	1 925 000,00			
3 3 90 93	INDENIZAÇÕES E RESTITUIÇÕES	0 01 00	73 000,00			
4 0 00.00	DESPESAS DE CAPITAL	0 000 000				60.000 00
4 4 00 00	INVESTIMENTOS	0 000 000			60 000,00	
4 4 90 00	APLICAÇÕES DIRETAS	0 000 000		60 000,00		
4 4 90 52	EQUIPAMENTOS E MATERIAL PERMANENTE	0 01 00	60 000,00			
TOTAL						2.866.000.00

**PREFEITURA MUNICIPAL DE PAUDALHO**

AV RAUL BANDEIRA 21 - CNPJ:11097383/0001-84

Orçamento Programa

Exercício de 2020

Anexo 02

Page 12

Lei: 0, Data: 02/10/2019

NATUREZA DA DESPESA POR ORGÃO

PODER ORGÃO	02 PODER EXECUTIVO 11 SECRETARIA ESPORTE, JUVENTUDE, LAZER E DES. ECONOMICO					
Código	Especificação	FR	Elemento	Modalidade	Grupo	Categoria Econômica
3 0.00.00	DESPESAS CORRENTES	0.000.000				245.000,00
3 3 00 00	OUTRAS DESPESAS CORRENTES	0.000.000			245 000,00	
3 3 50 00	TRANSFERÊNCIAS A INSTITUIÇÕES PRIVADAS SEM FINS LUCR	0.000.000		42 000,00		
3 3 50 43	SUBVENÇÕES SOCIAIS	0.01 00	42 000 00			
3 3 90 00	APLICAÇÕES DIRETAS	0.000.000		203.000,00		
3 3 90 30	MATERIAL DE CONSUMO	0.01.00	22.000.00			
3 3 90 36	OUTROS SERVIÇOS DE TERCEIROS - PESSOA FISICA	0.01.00	104.000,00			
3 3 90 39	OUTROS SERVIÇOS DE TERCEIROS - PESSOA JURÍDICA	0.01.00	47.000.00			
3 3 90 93	INDENIZAÇÕES E RESTITUIÇÕES	0.01.00	30.000.00			
4 0 00 00	DESPESAS DE CAPITAL	0.000.000				570.000,00
4 4 00 00	INVESTIMENTOS	0.000.000			570 000,00	
4 4 90 00	APLICAÇÕES DIRETAS	0.000.000		570.000,00		
4 4 90 51	OBRAS E INSTALAÇÕES	0.01.00	110.000,00			
4 4 90 51	OBRAS E INSTALAÇÕES	1.05 81	460.000,00			
TOTAL						815.000,00



NATUREZA DA DESPESA POR ORGÃO

Lei: 0, Data: 02/10/2019

PODER	02 PODER EXECUTIVO					
ORGÃO	12 SECRETARIA EXECUDE AGRICULTURA, ABASTECIMENTO E MEIO AMBIENTE					
Código	Especificação	FR	Elemento	Modalidade	Grupo	Categoria Económica
3.0.00.00	DESPESAS CORRENTES	0.000.000				237.000,00
3.1.00.00	PESSOAL E ENCARGOS SOCIAIS	0.000.000			77.000,00	
3.1.90.00	APLICAÇÕES DIRETAS	0.000.000		77.000,00		
3.1.90.04	CONTRATAÇÃO POR TEMPO DETERMINADO	0.01.00	2.000,00			
3.1.90.11	VENCIMENTOS E VANTAGENS FIXAS - PESSOAL CIVIL	0.01.00	75.000,00			
3.3.00.00	OUTRAS DESPESAS CORRENTES	0.000.000			160.000,00	
3.3.90.00	APLICAÇÕES DIRETAS	0.000.000		160.000,00		
3.3.90.14	DIARIAS - CIVIL	0.01.00	2.000,00			
3.3.90.30	MATERIAL DE CONSUMO	0.01.00	4.000,00			
3.3.90.32	MATERIAL, BEM OU SERVIÇO PARA DISTRIBUIÇÃO GRATUITA	0.01.00	30.000,00			
3.3.90.36	OUTROS SERVIÇOS DE TERCEIROS - PESSOA FÍSICA	0.01.00	66.000,00			
3.3.90.39	OUTROS SERVIÇOS DE TERCEIROS - PESSOA JURÍDICA	0.01.00	58.000,00			
4.0.00.00	DESPESAS DE CAPITAL	0.000.000				1.360.000,00
4.4.00.00	INVESTIMENTOS	0.000.000			1.360.000,00	
4.4.90.00	APLICAÇÕES DIRETAS	0.000.000		1.360.000,00		
4.4.90.51	OBRAS E INSTALAÇÕES	0.01.00	240.000,00			
4.4.90.51	OBRAS E INSTALAÇÕES	1.05.81	200.000,00			
4.4.90.52	EQUIPAMENTOS E MATERIAL PERMANENTE	0.01.00	20.000,00			
4.4.90.52	EQUIPAMENTOS E MATERIAL PERMANENTE	1.05.81	900.000,00			
TOTAL						1.597.000,00

**PREFEITURA MUNICIPAL DE PAUDALHO**

AV RAUL BANDEIRA, 21 - CNPJ:11097383/0001-84

Orçamento Programa - Exercício de 2020

Anexo 02

Page 14

Lei: 0, Data: 02/10/2019

NATUREZA DA DESPESA POR ORGÃO

PODER ORGÃO	02 PODER EXECUTIVO 30 COMANAS					
Código	Especificação	F.R.	Elemento	Modalidade	Grupo	Categoria Econômica
3 0.00.00	DESPESAS CORRENTES	0.000.000				89 600,00
3 1.00.00	PESSOAL E ENCARGOS SOCIAIS	0.000.000			69 230,00	
3 1.90.00	APLICAÇÕES DIRETAS	0.000.000		69 230,00		
3 1.90.04	CONTRATAÇÃO POR TEMPO DETERMINADO	0.01.00	4 000,00			
3 1.90.11	VENCIMENTOS E VANTAGENS FIXAS - PESSOAL CIVIL	0.01.00	53 230,00			
3 1.90.13	OBRIGAÇÕES PATRONAIS	0.01.00	11 100,00			
3 1.90.92	DESPESAS DE EXERCÍCIOS ANTERIORES	0.01.00	900,00			
3 3.00.00	OUTRAS DESPESAS CORRENTES	0.000.000			20 370,00	
3 3.90.00	APLICAÇÕES DIRETAS	0.000.000		20 370,00		
3 3.90.14	DIARIAS - CIVIL	0.01.00	960,00			
3 3.90.30	MATERIAL DE CONSUMO	0.01.00	1 340,00			
3 3.90.31	PREMIAÇÕES CULTURAIS, ARTÍSTICAS, CIENTÍFICAS, DESP	0.01.00	300,00			
3 3.90.33	PASSAGENS E DESPESAS COM LOCOMOÇÃO	0.01.00	1 620,00			
3 3.90.35	SERVIÇOS DE CONSULTORIA	0.01.00	2.290,00			
3 3.90.36	OUTROS SERVIÇOS DE TERCEIROS - PESSOA FÍSICA	0.01.00	2.870,00			
3 3.90.39	OUTROS SERVIÇOS DE TERCEIROS - PESSOA JURÍDICA	0.01.00	10 890,00			
3 3.90.92	DESPESAS DE EXERCÍCIOS ANTERIORES	0.01.00	100,00			
4 0.00.00	DESPESAS DE CAPITAL	0.000.000				26 400,00
4 4.00.00	INVESTIMENTOS	0.000.000			25 800,00	
4 4.90.00	APLICAÇÕES DIRETAS	0.000.000		25 800,00		
4 4.90.52	EQUIPAMENTOS E MATERIAL PERMANENTE	0.01.00	25 800,00			
4 6.00.00	AMORTIZAÇÃO DA DÍVIDA	0.000.000			600,00	
4 6.90.00	APLICAÇÕES DIRETAS	0.000.000		600,00		
4 6.90.71	PRINCIPAL DA DÍVIDA CONTRATUAL RESGATADA	0.01.00	600,00			
TOTAL						116.000,00



NATUREZA DA DESPESA POR ORGÃO

Lei: 0, Data: 02/10/2019

PODER ORGÃO	03 ENTIDADE SUPERVISIONADA 01 FUNDO MUNICIPAL DE SAÚDE					
Código	Especificação	F R	Elemento	Modalidade	Grupo	Categoria Econômica
3 0 00 00	DESPESAS CORRENTES	0.000.000				27 787 000,00
3 1 00.00	PESSOAL E ENCARGOS SOCIAIS	0 000 000			5 563.000,00	
3 1 90.00	APLICAÇÕES DIRETAS	0.000.000		15 563 000,00		
3 1 90 04	CONTRATAÇÃO POR TEMPO DETERMINADO	0.01 10	560 000,00			
3 1 90 04	CONTRATAÇÃO POR TEMPO DETERMINADO	1.05 04	7.220.000,00			
3 1 90 11	VENCIMENTOS E VANTAGENS FIXAS - PESSOAL CIVIL	0.01.10	822 000,00			
3 1 90 11	VENCIMENTOS E VANTAGENS FIXAS - PESSOAL CIVIL	1 05.04	4.113 000,00			
3 1 90 13	OBRIGAÇÕES PATRONAIS	0.01.10	2.738 000,00			
3 1 90 13	OBRIGAÇÕES PATRONAIS	1 05 04	107 000,00			
3.1 90 91	SENTENÇAS JUDICIAIS	0 01 10	3.000,00			
3 3 00 00	OUTRAS DESPESAS CORRENTES	0 000 000			2 224.000,00	
3 3 50 00	TRANSFERÊNCIAS A INSTITUIÇÕES PRIVADAS SEM FINS LUCR	0 000.000		50 000 00		
3 3 50 43	SUBVENÇÕES SOCIAIS	0.01.10	50 000,00			
3 3 90.00	APLICAÇÕES DIRETAS	0.000.000		12.174 000,00		
3 3 90 14	DIARIAS - CIVIL	0.01 10	31 000,00			
3 3 90 14	DIÁRIAS - CIVIL	1 05 04	2 000,00			
3 3 90 30	MATERIAL DE CONSUMO	0.01 10	3.204.000,00			
3 3 90 30	MATERIAL DE CONSUMO	1 05.04	467 000,00			
3 3 90 30	MATERIAL DE CONSUMO	2.02 04	10 000 00			
3 3 90 32	MATERIAL, BEM OU SERVIÇO PARA DISTRIBUIÇÃO GRATUIT	0.01 10	162.000,00			
3 3 90 32	MATERIAL, BEM OU SERVIÇO PARA DISTRIBUIÇÃO GRATUIT	1 05.04	24 000 00			
3 3 90 36	OUTROS SERVIÇOS DE TERCEIROS - PESSOA FÍSICA	0.01 10	401 000,00			
3 3 90 36	OUTROS SERVIÇOS DE TERCEIROS - PESSOA FÍSICA	1 05.04	39.000,00			
3 3 90 39	OUTROS SERVIÇOS DE TERCEIROS - PESSOA JURÍDICA	0.01 10	1.368 000,00			
3 3 90 39	OUTROS SERVIÇOS DE TERCEIROS - PESSOA JURÍDICA	1 05 04	644 000,00			
3 3 90 47	OBRIGAÇÕES TRIBUTARIAS E CONTRIBUTIVAS	0.01 10	20 000,00			
3 3 90 91	SENTENÇAS JUDICIAIS	0.01 10	3.000,00			
3 3 90 93	INDENIZAÇÕES E RESTITUIÇÕES	0.01 10	408 000 00			
3 3 90 93	INDENIZAÇÕES E RESTITUIÇÕES	1 05.04	5 391 000,00			
4 0 00 00	DESPESAS DE CAPITAL	0.000 000				3 878 000,00
4 4 00 00	INVESTIMENTOS	0.000 000			3 852 000,00	
4 4 90.00	APLICAÇÕES DIRETAS	0.000.000		3 852.000 00		
4 4 90 51	OBRAS E INSTALAÇÕES	0 01 10	200.000,00			
4 4 90 51	OBRAS E INSTALAÇÕES	1 05.34	750 000,00			
4 4 90 51	OBRAS E INSTALACÇÕES	1 05.84	2.250 000,00			
4 4 90 52	EQUIPAMENTOS E MATERIAL PERMANENTE	0.01 10	212 000,00			
4 4 90 52	EQUIPAMENTOS E MATERIAL PERMANENTE	1 05.34	440 000,00			
4 6 00 00	AMORTIZAÇÃO DA DÍVIDA	0 000 000			26 000,00	
4 6 90 00	APLICAÇÕES DIRETAS	0.000 000		26.000,00		



NATUREZA DA DESPESA POR ORGÃO

Lei: 0, Data: 02/10/2019

PODER	03 ENTIDADE SUPERVISIONADA					
ORGÃO	01 FUNDO MUNICIPAL DE SAÚDE					
Código	Especificação	FR	Elemento	Modalidade	Grupo	Categoria Económica
4.6 90.71	PRINCIPAL DA DÍVIDA CONTRATUAL RESGATADA	0.01.10	26 000,00			
TOTAL						31.665.000,00

**PREFEITURA MUNICIPAL DE PAUDALHO**

AV RAUL BANDEIRA, 21 - CNPJ.11097383/0001-84

Orçamento Programa - Exercício de 2020

Anexo 02

Page 17

Lei: 0, Data: 02/10/2019

NATUREZA DA DESPESA POR ORGÃO

PODER ORGÃO	03 ENTIDADE SUPERVISIONADA 02 FUNDO MUNICIPAL DE ASSISTÊNCIA SOCIAL					
Código	Especificação	FR.	Elemento	Modalidade	Grupo	Categoria Econômica
3.0.00.00	DESPESAS CORRENTES	0.000.000				5.310.000,00
3.1.00.00	PESSOAL E ENCARGOS SOCIAIS	0.000.000			1.549.000,00	
3.1.90.00	APLICAÇÕES DIRETAS	0.000.000		1.549.000,00		
3.1.90.04	CONTRATAÇÃO POR TEMPO DETERMINADO	0.01.07	254.000,00			
3.1.90.04	CONTRATAÇÃO POR TEMPO DETERMINADO	1.05.05	337.000,00			
3.1.90.11	VENCIMENTOS E VANTAGENS FIXAS - PESSOAL CIVIL	0.01.07	447.000,00			
3.1.90.11	VENCIMENTOS E VANTAGENS FIXAS - PESSOAL CIVIL	1.05.05	251.000,00			
3.1.90.13	OBRIGAÇÕES PATRONAIS	0.01.07	161.000,00			
3.1.90.13	OBRIGAÇÕES PATRONAIS	1.05.05	99.000,00			
3.3.00.00	OUTRAS DESPESAS CORRENTES	0.000.000			3.761.000,00	
3.3.50.00	TRANSFERÊNCIAS A INSTITUIÇÕES PRIVADAS SEM FINS LUCR	0.000.000		277.000,00		
3.3.50.43	SUBVENÇÕES SOCIAIS	0.01.07	277.000,00			
3.3.90.00	APLICAÇÕES DIRETAS	0.000.000		3.484.000,00		
3.3.90.14	DIARIAS - CIVIL	0.01.07	20.000,00			
3.3.90.30	MATERIAL DE CONSUMO	0.01.07	1.068.000,00			
3.3.90.30	MATERIAL DE CONSUMO	1.05.05	29.000,00			
3.3.90.30	MATERIAL DE CONSUMO	2.02.15	6.000,00			
3.3.90.32	MATERIAL, BEM OU SERVIÇO PARA DISTRIBUIÇÃO GRATUIT	0.01.07	705.000,00			
3.3.90.33	PASSAGENS E DESPESAS COM LOCOMOÇÃO	0.01.07	2.000,00			
3.3.90.36	OUTROS SERVIÇOS DE TERCEIROS - PESSOA FÍSICA	0.01.07	125.000,00			
3.3.90.36	OUTROS SERVIÇOS DE TERCEIROS - PESSOA FÍSICA	1.05.05	130.000,00			
3.3.90.36	OUTROS SERVIÇOS DE TERCEIROS - PESSOA FÍSICA	2.02.15	6.000,00			
3.3.90.39	OUTROS SERVIÇOS DE TERCEIROS - PESSOA JURÍDICA	0.01.07	347.000,00			
3.3.90.39	OUTROS SERVIÇOS DE TERCEIROS - PESSOA JURÍDICA	1.05.05	394.000,00			
3.3.90.39	OUTROS SERVIÇOS DE TERCEIROS - PESSOA JURÍDICA	2.02.15	14.000,00			
3.3.90.48	OUTROS AUXÍLIOS FINANCEIROS A PESSOA FÍSICA	0.01.07	270.000,00			
3.3.90.93	INDENIZAÇÕES E RESTITUIÇÕES	0.01.07	310.000,00			
3.3.90.93	INDENIZAÇÕES E RESTITUIÇÕES	1.05.05	58.000,00			
4.0.00.00	DESPESAS DE CAPITAL	0.000.000				560.000,00
4.4.00.00	INVESTIMENTOS	0.000.000			560.000,00	
4.4.90.00	APLICAÇÕES DIRETAS	0.000.000		560.000,00		
4.4.90.51	OBRAS E INSTALAÇÕES	0.01.07	250.000,00			
4.4.90.52	EQUIPAMENTOS E MATERIAL PERMANENTE	0.01.07	300.000,00			
4.4.90.52	EQUIPAMENTOS E MATERIAL PERMANENTE	2.02.15	10.000,00			
TOTAL						5.870.000,00



PREFEITURA MUNICIPAL DE PAUDALHO

AV RAUL BANDEIRA, 21 - CNPJ: 11097383/0001 84

Orçamento Programa - Exercício de 2020

Anexo 02

Page 18

Lei: 0, Data: 02/10/2019

NATUREZA DA DESPESA POR ORGÃO

PODER ORGÃO	03 ENTIDADE SUPERVISIONADA 03 FUNDO MUNICIPAL DE EDUCAÇÃO					
Código	Especificação	F.R.	Elemento	Modalidade	Grupo	Categoria Econômica
3 0 00 00	DESPESAS CORRENTES	0.000.000				40 340.000,00
3 1 00 00	PESSOAL E ENCARGOS SOCIAIS	0.000.000			27 384 000,00	
3 1 90 00	APLICAÇÕES DIRETAS	0.000.000		27.384 000,00		
3 1 90 04	CONTRATAÇÃO POR TEMPO DETERMINADO	0.01 08	49 000 00			
3 1 90 04	CONTRATAÇÃO POR TEMPO DETERMINADO	1 05 09	6.769.000,00			
3 1 90 11	VENCIMENTOS E VANTAGENS FIXAS - PESSOAL CIVIL	0.01.08	845 000 00			
3 1 90 11	VENCIMENTOS E VANTAGENS FIXAS - PESSOAL CIVIL	1.05.09	14 589 000,00			
3 1 90 13	OBRIGAÇÕES PATRONAIS	0 01 08	114 000,00			
3 1 90 13	OBRIGAÇÕES PATRONAIS	1 05.09	5 015 000,00			
3 1 90 91	SENTENÇAS JUDICIAIS	0.01.00	3 000,00			
3 3 00 00	OUTRAS DESPESAS CORRENTES	0.000.000			2 956.000,00	
3 3 50 00	TRANSFERÊNCIAS A INSTITUIÇÕES PRIVADAS SEM FINS LUCR	0.000.000		70 000,00		
3 3 50 43	SUBVENÇÕES SOCIAIS	0.01.00	70 000,00			
3 3 90 00	APLICAÇÕES DIRETAS	0.000.000		12.886 000,00		
3 3 90 14	DIARIAS - CIVIL	0.01.08	16 000 00			
3 3 90 18	AUXÍLIO FINANCEIRO A ESTUDANTES	0.01 08	20 000 00			
3 3 90 30	MATERIAL DE CONSUMO	0.01 08	955 000 00			
3 3 90 30	MATERIAL DE CONSUMO	1 05 09	403 000 00			
3 3 90 30	MATERIAL DE CONSUMO	1.05 14	741 000 00			
3 3 90 30	MATERIAL DE CONSUMO	1.05.16	1 000,00			
3 3 90 30	MATERIAL DE CONSUMO	1 05 21	76 000 00			
3 3 90 32	MATERIAL, BEM OU SERVIÇO PARA DISTRIBUIÇÃO GRATUIT	0 01 08	79 000 00			
3 3 90 32	MATERIAL, BEM OU SERVIÇO PARA DISTRIBUIÇÃO GRATUIT	1.05 08	310 000 00			
3 3 90 36	OUTROS SERVIÇOS DE TERCEIROS - PESSOA FÍSICA	0 01 08	248 000 00			
3 3 90 36	OUTROS SERVIÇOS DE TERCEIROS - PESSOA FÍSICA	1 05 09	3 000 00			
3 3 90 36	OUTROS SERVIÇOS DE TERCEIROS - PESSOA FÍSICA	1 05 16	1 000 00			
3 3 90 39	OUTROS SERVIÇOS DE TERCEIROS - PESSOA JURÍDICA	0.01 08	2 935 000 00			
3 3 90 39	OUTROS SERVIÇOS DE TERCEIROS - PESSOA JURÍDICA	1 05 09	651 000 00			
3 3 90 39	OUTROS SERVIÇOS DE TERCEIROS - PESSOA JURÍDICA	1 05 16	1 000 00			
3 3 90 39	OUTROS SERVIÇOS DE TERCEIROS - PESSOA JURÍDICA	1 05 17	175 000 00			
3 3 90 39	OUTROS SERVIÇOS DE TERCEIROS - PESSOA JURÍDICA	1 05 21	1 042 000 00			
3 3 90 39	OUTROS SERVIÇOS DE TERCEIROS - PESSOA JURÍDICA	2 02 08	816 000 00			
3 3 90 93	INDENIZAÇÕES E RESTITUIÇÕES	0.01.00	5 000 00			
3 3 90 93	INDENIZAÇÕES E RESTITUIÇÕES	0.01 08	843 000 00			
3 3 90 93	INDENIZAÇÕES E RESTITUIÇÕES	1 05 09	3 565 000 00			
4 0 00 00	DESPESAS DE CAPITAL	0.000.000				6 493 000 00
4 4 00 00	INVESTIMENTOS	0.000.000			5 785 000 00	
4 4 90 00	APLICAÇÕES DIRETAS	0.000.000		5 785 000 00		
4 4 90 51	OBRAS E INSTALAÇÕES	0.01 08	250 000 00			



NATUREZA DA DESPESA POR ORGÃO

PODER ORGÃO	03 ENTIDADE SUPERVISIONADA 03 FUNDO MUNICIPAL DE EDUCAÇÃO					
Código	Especificação	F.R	Elemento	Modalidade	Grupo	Categoria Econômica
4 4 90 51	OBRAS E INSTALAÇÕES	1.05.09	366 000.00			
4 4 90.51	OBRAS E INSTALAÇÕES	1.05.21	300 000.00			
4 4 90.51	OBRAS E INSTALAÇÕES	1.05.85	4 000 000.00			
4 4 90.52	EQUIPAMENTOS E MATERIAL PERMANENTE	0.01.08	91 000.00			
4 4 90.52	EQUIPAMENTOS E MATERIAL PERMANENTE	1.05.08	40 000.00			
4 4 90.52	EQUIPAMENTOS E MATERIAL PERMANENTE	1.05.09	553 000.00			
4 4 90.52	EQUIPAMENTOS E MATERIAL PERMANENTE	1.05.21	185 000.00			
4 5 00 00	INVERSÕES FINANCEIRAS	0 000.000			100 000.00	
4 5 90 00	APLICAÇÕES DIRETAS	0.000.000		100.000.00		
4 5 90 61	AQUISIÇÃO DE IMÓVEIS	1.05.09	100 000.00			
4 6 00 00	AMORTIZAÇÃO DA DÍVIDA	0.000.000			608 000.00	
4 6 90.00	APLICAÇÕES DIRETAS	0.000.000		608 000.00		
4.6.90.71	PRINCIPAL DA DÍVIDA CONTRATUAL RESGATADA	1.05.09	608 000.00			
TOTAL						46.833.000.00



NATUREZA DA DESPESA POR ORGÃO

Lei: 0, Data: 02/10/2019

PODER ORGÃO	03 ENTIDADE SUPERVISIONADA 04 FUNDO MUNICIPAL DO DIREITO DA CRIANÇA E DO ADOLESCENTE					
Código	Especificação	F.R.	Elemento	Modalidade	Grupo	Categoria Econômica
3.0.00.00	DESPESAS CORRENTES	0.000.000				22.000.00
3.1.00.00	PESSOAL E ENCARGOS SOCIAIS	0.000.000			1.000.00	
3.1.90.00	APLICAÇÕES DIRETAS	0.000.000		1.000.00		
3.1.90.04	CONTRATAÇÃO POR TEMPO DETERMINADO	0.01.22	1.000.00			
3.3.00.00	OUTRAS DESPESAS CORRENTES	0.000.000			21.000.00	
3.3.50.00	TRANSFERÊNCIAS A INSTITUIÇÕES PRIVADAS SEM FINS LUCR	0.000.000		10.000.00		
3.3.50.43	SUBVENÇÕES SOCIAIS	0.01.22	10.000.00			
3.3.90.00	APLICAÇÕES DIRETAS	0.000.000		11.000.00		
3.3.90.14	DIARIAS - CIVIL	0.01.22	2.000.00			
3.3.90.30	MATERIAL DE CONSUMO	0.01.22	2.000.00			
3.3.90.36	OUTROS SERVIÇOS DE TERCEIROS - PESSOA FISICA	0.01.22	3.000.00			
3.3.90.39	OUTROS SERVIÇOS DE TERCEIROS - PESSOA JURÍDICA	0.01.22	4.000.00			
4.0.00.00	DESPESAS DE CAPITAL	0.000.000				20.000.00
4.4.00.00	INVESTIMENTOS	0.000.000			20.000.00	
4.4.90.00	APLICAÇÕES DIRETAS	0.000.000		20.000.00		
4.4.90.52	EQUIPAMENTOS E MATERIAL PERMANENTE	0.01.22	20.000.00			
TOTAL						42.000.00



NATUREZA DA DESPESA POR ORGÃO

Lei: 0, Data: 02/10/2019

Código	Especificação	F.R	Elemento	Modalidade	Grupo	Categoria Econômica
4 0 00 00	DESPESAS DE CAPITAL	0.000.000				1 182 000,00
4 4 00 00	INVESTIMENTOS	0 000 000			1 182 000,00	
4 4 90 00	APLICAÇÕES DIRETAS	0.000.000		1.182.000,00		
4 4 90 51	OBRAS E INSTALAÇÕES	0.01 24	262 000.00			
4 4 90 51	OBRAS E INSTALAÇÕES	2.02 24	920.000.00			
TOTAL						1 182.000.00



NATUREZA DA DESPESA POR ORGÃO

Lei: 0, Data: 02/10/2019

PODER ORGÃO	04 AUTARQUIAS 01 AUTARQUIA MUNICIPAIS					
Código	Especificação	F.R.	Elemento	Modalidade	Grupo	Categoria Econômica
3 0 00 00	DESPESAS CORRENTES	0.000.000				463.000.00
3 1. 00 00	PESSOAL E ENCARGOS SOCIAIS	0.000.000			274.000.00	
3 1 90 00	APLICAÇÕES DIRETAS	0.000.000		274.000.00		
3 1. 90. 11	VENCIMENTOS E VANTAGENS FIXAS - PESSOAL CIVIL	0.01.27	227.000.00			
3 1 90 13	OBRIGAÇÕES PATRONAIS	0.01.27	47.000.00			
3 3 00.00	OUTRAS DESPESAS CORRENTES	0.000.000			189.000.00	
3 3. 90 00	APLICAÇÕES DIRETAS	0.000.000		189.000.00		
3 3 90 14	DIARIAS - CIVIL	0.01.27	2.000.00			
3 3 90 30	MATERIAL DE CONSUMO	0.01.27	10.000.00			
3 3 90 36	OUTROS SERVIÇOS DE TERCEIROS - PESSOA FISICA	0.01.27	22.000.00			
3 3 90 39	OUTROS SERVIÇOS DE TERCEIROS - PESSOA JURIDICA	0.01.27	5.000.00			
3 3 90 93	INDENIZAÇÕES E RESTITUIÇÕES	0.01.27	150.000.00			
4 0 00 00	DESPESAS DE CAPITAL	0.000.000				10.000.00
4 4. 00 00	INVESTIMENTOS	0.000.000			10.000.00	
4 4 90 00	APLICAÇÕES DIRETAS	0.000.000		10.000.00		
4 4 90 52	EQUIPAMENTOS E MATERIAL PERMANENTE	0.01.27	10.000.00			
TOTAL						473.000.00
TOTAL GERAL						125.000.000.00

**PREFEITURA MUNICIPAL DE PAUDALHO**

AV RAUL BANDEIRA, 21 - CNPJ:11097383/0001 84

Orçamento Programa - Exercício de 2020

NATUREZA DA DESPESA POR ORGÃO E UNIDADE

Anexo 02

Page 1

Lei: 0, Data: 02/10/2019

PODER	01 PODER LEGISLATIVO					
ORGÃO	01 CORPO DELIBERATIVO DA SECRETARIA					
UNIDADE	00 CORPO DELIBERATIVO DA SECRETARIA					
Código	Especificação	FR	Elemento	Modalidade	Grupo	Categoria Econômica
3 0 00 00	DESPESAS CORRENTES	0 000 000				3 890 000,00
3 1 00 00	PESSOAL E ENCARGOS SOCIAIS	0 000 000			2 820 000,00	
3 1 90 00	APLICAÇÕES DIRETAS	0 000 000		2 820 000,00		
3 1 90 11	VENCIMENTOS E VANTAGENS FIXAS - PESSOAL CIVIL	0.01.00	2 300 000,00			
3 1. 90 13	OBRIGAÇÕES PATRONAIS	0.01.00	500 000,00			
3 1 90.91	SENTENÇAS JUDICIAIS	0.01.00	20.000,00			
3 3 00 00	OUTRAS DESPESAS CORRENTES	0 000 000			1 070 000,00	
3 3 90 00	APLICAÇÕES DIRETAS	0.000.000		1 070 000,00		
3 3 90 14	DIÁRIAS - CIVIL	0.01.00	100 000,00			
3 3 90.30	MATERIAL DE CONSUMO	0 01 00	30 000,00			
3 3 90 33	PASSAGENS E DESPESAS COM LOCOMOÇÃO	0.01.00	5 000,00			
3.3.90.36	OUTROS SERVIÇOS DE TERCEIROS - PESSOA FISICA	0.01.00	20 000,00			
3.3.90.39	OUTROS SERVIÇOS DE TERCEIROS - PESSOA JURÍDICA	0.01.00	215 000,00			
3 3 90 93	INDENIZAÇÕES E RESTITUIÇÕES	0.01.00	700 000,00			
4 0 00 00	DESPESAS DE CAPITAL	0 000 000				160 000,00
4 4 00 00	INVESTIMENTOS	0.000.000			160 000,00	
4.4.90.00	APLICAÇÕES DIRETAS	0.000.000		160 000,00		
4 4 90 51	OBRAS E INSTALAÇÕES	0.01.00	80 000,00			
4 4 90 52	EQUIPAMENTOS E MATERIAL PERMANENTE	0.01.00	80 000,00			
TOTAL						4.050.000,00



PREFEITURA MUNICIPAL DE PAUDALHO
AV RAUL BANDEIRA, 21 - CNPJ:11097383/0001-84

Anexo 02
Page 2

Orçamento Programa - Exercício de 2020
NATUREZA DA DESPESA POR ORGÃO E UNIDADE

Lei: 0. Data: 02/10/2019

Código	Especificação	F R	Elemento	Modalidade	Grupo	Categoria Econômica
PODER	02 PODER EXECUTIVO					
ORGÃO	01 SECRETARIA MUNICIPAL DA CHEFIA DO GABINETE					
UNIDADE	01 SECRETARIA DA CHEFIA DO GABINETE					
3 0 00 00	DESPESAS CORRENTES	0 000 000				1 476 000,00
3 1 00 00	PESSOAL E ENCARGOS SOCIAIS	0 000 000			1 060 000,00	
3 1 90 00	APLICAÇÕES DIRETAS	0 000 000		1 060 000,00		
3 1. 90 04	CONTRATAÇÃO POR TEMPO DETERMINADO	0 01 00	20 000,00			
3 1. 90 11	VENCIMENTOS E VANTAGENS FIXAS - PESSOAL CIVIL	0 01 00	1.040 000,00			
3 3 00 00	OUTRAS DESPESAS CORRENTES	0 000 000			416 000,00	
3 3 90 00	APLICAÇÕES DIRETAS	0 000 000		416 000,00		
3 3 90 14	DIÁRIAS - CIVIL	0 01 00	15 000 00			
3 3 90 36	OUTROS SERVIÇOS DE TERCEIROS - PESSOA FÍSICA	0 01 00	2 000,00			
3 3. 90.39	OUTROS SERVIÇOS DE TERCEIROS - PESSOA JURÍDICA	0 01 00	140 000,00			
3 3 90 93	INDENIZAÇÕES E RESTITUIÇÕES	0 01 00	259 000,00			
4 0 00 00	DESPESAS DE CAPITAL	0 000 000				9 000,00
4 4. 00 00	INVESTIMENTOS	0 000 000			9 000 00	
4 4. 90 00	APLICAÇÕES DIRETAS	0 000 000		9 000,00		
4 4 90 52	EQUIPAMENTOS E MATERIAL PERMANENTE	0 01 00	9 000,00			
TOTAL						1.485.000,00



PREFEITURA MUNICIPAL DE PAUDALHO
AV RAUL BANDEIRA, 21 - CNPJ:11097383/0001-84

Orçamento Programa - Exercício de 2020
NATUREZA DA DESPESA POR ORGÃO E UNIDADE

Anexo 02
Page 3

Lei: 0, Data: 02/10/2019

Código	Especificação	F.R.	Elemento	Modalidade	Grupo	Categoria Econômica
3 0 00 00	DESPESAS CORRENTES	0 000 000				184 000.00
3 1 00 00	PESSOAL E ENCARGOS SOCIAIS	0 000 000			175 000.00	
3 1 90 00	APLICAÇÕES DIRETAS	0 000 000		175 000.00		
3 1 90 11	VENCIMENTOS E VANTAGENS FIXAS - PESSOAL CIVIL	0 01 00	175 000.00			
3 3 00 00	OUTRAS DESPESAS CORRENTES	0 000 000			9 000.00	
3 3 90 00	APLICAÇÕES DIRETAS	0 000 000		9 000.00		
3 3 90 14	DIARIAS - CIVIL	0 01 00	2 000.00			
3 3 90 39	OUTROS SERVIÇOS DE TERCEIROS - PESSOA JURÍDICA	0 01 00	5 000.00			
3 3 90 93	INDENIZAÇÕES E RESTITUIÇÕES	0 01 00	2 000.00			
TOTAL						184.000,00



PREFEITURA MUNICIPAL DE PAUDALHO
AV RAUL BANDEIRA, 21 - CNPJ:11097383/0001-84

Anexo 02
Page 4

Orçamento Programa - Exercício de 2020
NATUREZA DA DESPESA POR ORGÃO E UNIDADE

Lei: 0. Data: 02/10/2019

Código	Especificação	F.R.	Elemento	Modalidade	Grupo	Categoria Econômica
3 0 00 00	DESPESAS CORRENTES	0 000 000				34 000.00
3 1 00.00	PESSOAL E ENCARGOS SOCIAIS	0 000 000			30 000,00	
3 1. 90 00	APLICAÇÕES DIRETAS	0 000 000		30.000.00		
3 1 90 11	VENCIMENTOS E VANTAGENS FIXAS PESSOAL CIVIL	0.01.00	30.000.00			
3 3 00 00	OUTRAS DESPESAS CORRENTES	0 000 000			4 000.00	
3 3 90 00	APLICAÇÕES DIRETAS	0.000.000		4 000.00		
3.3 90 14	DIÁRIAS - CIVIL	0.01 00	2 000.00			
3.3 90 93	INDENIZAÇÕES E RESTITUIÇÕES	0.01 00	2 000.00			
TOTAL						34 000.00

**PREFEITURA MUNICIPAL DE PAUDALHO**

AV RAUL BANDEIRA, 21 - CNPJ:11097383/0001 84

Anexo 02

Page 5

Orçamento Programa - Exercício de 2020

NATUREZA DA DESPESA POR ORGÃO E UNIDADE

Lei: 0, Data: 02/10/2019

PODER		02 PODER EXECUTIVO				
ORGÃO		01 SECRETARIA MUNICIPAL DA CHEFIA DO GABINETE				
UNIDADE		06 CONSELHO TUTELAR				
Código	Especificação	F.R.	Elemento	Modalidade	Grupo	Categoria Econômica
3.0 00 00	DESPESAS CORRENTES	0.000.000				199.000,00
3.1 00 00	PESSOAL E ENCARGOS SOCIAIS	0.000.000			158.000,00	
3.1 90 00	APLICAÇÕES DIRETAS	0.000.000		158.000,00		
3.1 90 04	CONTRATAÇÃO POR TEMPO DETERMINADO	0.01.00	20.000,00			
3.1 90 11	VENCIMENTOS E VANTAGENS FIXAS - PESSOAL CIVIL	0.01.00	138.000,00			
3.3 00 00	OUTRAS DESPESAS CORRENTES	0.000.000			41.000,00	
3.3 90 00	APLICAÇÕES DIRETAS	0.000.000		41.000,00		
3.3 90 14	DIÁRIAS - CIVIL	0.01.00	1.000,00			
3.3 90 30	MATERIAL DE CONSUMO	0.01.00	12.000,00			
3.3 90 36	OUTROS SERVIÇOS DE TERCEIROS - PESSOA FÍSICA	0.01.00	14.000,00			
3.3 90 39	OUTROS SERVIÇOS DE TERCEIROS - PESSOA JURÍDICA	0.01.00	7.000,00			
3.3 90 93	INDENIZAÇÕES E RESTITUIÇÕES	0.01.00	7.000,00			
TOTAL						199.000,00



PREFEITURA MUNICIPAL DE PAUDALHO
AV RAUL BANDEIRA, 21 - CNPJ 11097383/0001-84

Anexo 02
Page 6

Orçamento Programa - Exercício de 2020
NATUREZA DA DESPESA POR ORGÃO E UNIDADE

Lei: 0, Data: 02/10/2019

Código	Especificação	F.R.	Elemento	Modalidade	Grupo	Categoria Económica
PODER	02 PODER EXECUTIVO					
ORGÃO	02 PROCURADORIA GERAL DO MUNICÍPIO					
UNIDADE	01 PROCURADORIA GERAL DO MUNICÍPIO					
3 0 00 00	DESPESAS CORRENTES	0.000.000				719.000,00
3 1 00 00	PESSOAL E ENCARGOS SOCIAIS	0.000.000			379.000,00	
3 1 90 00	APLICAÇÕES DIRETAS	0.000.000		379.000,00		
3 1 90 11	VENCIMENTOS E VANTAGENS FIXAS PESSOAL CIVIL	0.01.00	295.000,00			
3 1 90 91	SENTENÇAS JUDICIAIS	0.01.00	84.000,00			
3 3 00 00	OUTRAS DESPESAS CORRENTES	0.000.000			340.000,00	
3 3 90 00	APLICAÇÕES DIRETAS	0.000.000		340.000,00		
3 3 90 14	DIARIAS - CIVIL	0.01.00	1.000,00			
3 3 90 36	OUTROS SERVIÇOS DE TERCEIROS - PESSOA FÍSICA	0.01.00	16.000,00			
3 3 90 39	OUTROS SERVIÇOS DE TERCEIROS - PESSOA JURÍDICA	0.01.00	200.000,00			
3 3 90 91	SENTENÇAS JUDICIAIS	0.01.00	50.000,00			
3.3.90.93	INDENIZAÇÕES E RESTITUIÇÕES	0.01.00	73.000,00			
TOTAL						719.000,00



PÓDER	02 PODER EXECUTIVO					
ORGÃO	03 SECRETARIA DE ADMINISTRAÇÃO E FINANÇAS					
UNIDADE	01 SECRETARIA DE ADMINISTRAÇÃO E FINANÇAS					
Código	Especificação	F.R.	Elemento	Modalidade	Grupo	Categoria Econômica
3 0 00 00	DESPESAS CORRENTES	0 000 000				7 921 000.00
3 1 00 00	PESSOAL E ENCARGOS SOCIAIS	0.000 000			4 041 000.00	
3 1 90.00	APLICAÇÕES DIRETAS	0.000 000		4 041 000.00		
3.1.90.01	APOSENTADORIAS, RESERVA REMUNERADA E REFORMAS	0 01 00	332 000.00			
3 1 90.03	PENSÕES	0.01.00	82 000.00			
3 1 90.04	CONTRATAÇÃO POR TEMPO DETERMINADO	0 01 00	64 000.00			
3 1 90.11	VENCIMENTOS E VANTAGENS FIXAS - PESSOAL CIVIL	0 01.00	1.175 000.00			
3 1 90.13	OBRIGAÇÕES PATRONAIS	0.01.00	1.600 000.00			
3.1.90.91	SENTENÇAS JUDICIAIS	0 01 00	758 000.00			
3.1.90.92	DESPESAS DE EXERCÍCIOS ANTERIORES	0 01 00	30 000.00			
3 2 00.00	JUROS E ENCARGOS DA DÍVIDA	0 000 000			71 000.00	
3 2 90.00	APLICAÇÕES DIRETAS	0.000 000		71 000.00		
3 2 90.21	JUROS SOBRE A DÍVIDA POR CONTRATO	0.01.00	70.000.00			
3 2 90.22	OUTROS ENCARGOS SOBRE A DÍVIDA POR CONTRATO	0.01.00	1 000.00			
3 3 00 00	OUTRAS DESPESAS CORRENTES	0.000 000			3 809 000.00	
3.3.71.00	TRANSFERÊNCIA A CONSORCIOS PÚBLICOS	0 000 000		115 000.00		
3 3 71.70	RATEIO PELA PARTICIPAÇÃO EM CONSORCIO PÚBLICO	0.01.00	115 000.00			
3 3 90 00	APLICAÇÕES DIRETAS	0 000 000		3 694 000.00		
3 3 90 14	DIARIAS - CIVIL	0.01.00	10 000.00			
3 3 90 30	MATERIAL DE CONSUMO	0.01.00	61 000.00			
3 3 90 36	OUTROS SERVIÇOS DE TERCEIROS - PESSOA FÍSICA	0.01.00	31.000.00			
3 3 90 39	OUTROS SERVIÇOS DE TERCEIROS - PESSOA JURÍDICA	0.01.00	770 000.00			
3 3 90 47	OBRIGAÇÕES TRIBUTARIAS E CONTRIBUTIVAS	0 01 00	1.519 000.00			
3 3 90 91	SENTENÇAS JUDICIAIS	0.01.00	15.000.00			
3 3 90 93	INDENIZAÇÕES E RESTITUIÇÕES	0.01.00	1.288 000.00			
4 0 00 00	DESPESAS DE CAPITAL	0.000 000				2.460.000.00
4 4 00 00	INVESTIMENTOS	0.000 000			65 000.00	
4 4 90.00	APLICAÇÕES DIRETAS	0.000 000		65 000.00		
4 4 90.51	OBRAS E INSTALAÇÕES	0 01 00	20 000.00			
4 4 90.52	EQUIPAMENTOS E MATERIAL PERMANENTE	0 01 00	45 000.00			
4 5 00 00	INVERSÕES FINANCEIRAS	0 000 000			195 000.00	
4 5 90.00	APLICAÇÕES DIRETAS	0.000 000		195 000.00		
4 5 90 61	AQUISIÇÃO DE IMÓVEIS	0.01.00	195 000.00			
4 6 00 00	AMORTIZAÇÃO DA DÍVIDA	0.000 000			2 200 000.00	
4 6 90 00	APLICAÇÕES DIRETAS	0.000 000		2 200 000.00		
4 6 90 71	PRINCIPAL DA DÍVIDA CONTRATUAL RESGATADA	0 01 00	2 200 000.00			
9 0 00 00	RESERVA DE CONTINGÊNCIA	0.000 000				300 000.00
9 9 00 00	RESERVA DE CONTINGÊNCIA	0.000 000			300.000.00	
9 9 99 00	A DEFINIR	0.000 000		300.000.00		
9 9 99 99	A CLASSIFICAR	0.01.00	300.000.00			
TOTAL						10.681.000.00



PREFEITURA MUNICIPAL DE PAUDALHO
AV RAUL BANDEIRA, 21 - CNPJ:11097383/0001-84

Anexo 02
Page 8

Orçamento Programa - Exercício de 2020
NATUREZA DA DESPESA POR ORGÃO E UNIDADE

Lei: 0, Data: 02/10/2019

Código	Especificação	FR	Elemento	Modalidade	Grupo	Categoria Econômica
3 0 00 00	DESPESAS CORRENTES	0.000.000				4.000.00
3 3 00 00	OUTRAS DESPESAS CORRENTES	0.000.000			4 000.00	
3.3.90.00	APLICAÇÕES DIRETAS	0.000.000		4 000.00		
3 3 90.30	MATERIAL DE CONSUMO	0.01.00	2.000.00			
3 3 90.39	OUTROS SERVIÇOS DE TERCEIROS - PESSOA JURÍDICA	0.01.00	2.000.00			
TOTAL						4.000.00



Código	Especificação	F R	Elemento	Modalidade	Grupo	Categoria Económica
PODER	02 PODER EXECUTIVO					
ORGÃO	06 SECRETARIA DE GOVERNO					
UNIDADE	01 SECRETARIA DE GOVERNO E SEGURANÇA CIDADÃ					
3 0.00.00	DESPESAS CORRENTES	0.000.000				1.605.000,00
3 1.00.00	PESSOAL E ENCARGOS SOCIAIS	0.000.000			1.078.000,00	
3 1.90.00	APLICAÇÕES DIRETAS	0.000.000		1.078.000,00		
3 1.90.11	VENCIMENTOS E VANTAGENS FIXAS - PESSOAL CIVIL	0.01.00	1.078.000,00			
3 3.00.00	OUTRAS DESPESAS CORRENTES	0.000.000			527.000,00	
3 3.90.00	APLICAÇÕES DIRETAS	0.000.000		527.000,00		
3 3.90.14	DIARIAS - CIVIL	0.01.00	1.000,00			
3 3.90.30	MATERIAL DE CONSUMO	0.01.00	7.000,00			
3 3.90.39	OUTROS SERVIÇOS DE TERCEIROS - PESSOA JURIDICA	0.01.00	11.000,00			
3 3.90.93	INDENIZAÇÕES E RESTITUIÇÕES	0.01.00	508.000,00			
4 0.00.00	DESPESAS DE CAPITAL	0.000.000				50.000,00
4 4.00.00	INVESTIMENTOS	0.000.000			50.000,00	
4 4.90.00	APLICAÇÕES DIRETAS	0.000.000		50.000,00		
4 4.90.52	EQUIPAMENTOS E MATERIAL PERMANENTE	0.01.00	50.000,00			
TOTAL						1.655.000,00



Código	Especificação	F R.	Elemento	Modalidade	Grupo	Categoria Econômica
PODER	02 PODER EXECUTIVO					
ORGAO	07 SECRETARIA DE DESENVOLVIMENTO URBANO E AGRÁRIO					
UNIDADE	01 SECRETARIA DE DESENVOLVIMENTO URBANO E AGRÁRIO					
3.0.00.00	DESPESAS CORRENTES	0.000.000				10.305.000.00
3.1.00.00	PESSOAL E ENCARGOS SOCIAIS	0.000.000			3.985.000.00	
3.1.90.00	APLICAÇÕES DIRETAS	0.000.000		3.985.000.00		
3.1.90.04	CONTRATAÇÃO POR TEMPO DETERMINADO	0.01.00	2.263.000.00			
3.1.90.11	VENCIMENTOS E VANTAGENS FIXAS - PESSOAL CIVIL	0.01.00	1.722.000.00			
3.3.00.00	OUTRAS DESPESAS CORRENTES	0.000.000			6.320.000.00	
3.3.90.00	APLICAÇÕES DIRETAS	0.000.000		6.320.000.00		
3.3.90.14	DIÁRIAS - CIVIL	0.01.00	38.000.00			
3.3.90.30	MATERIAL DE CONSUMO	0.01.00	803.000.00			
3.3.90.36	OUTROS SERVIÇOS DE TERCEIROS - PESSOA FISICA	0.01.00	44.000.00			
3.3.90.39	OUTROS SERVIÇOS DE TERCEIROS - PESSOA JURIDICA	0.01.00	4.458.000.00			
3.3.90.93	INDENIZAÇÕES E RESTITUIÇÕES	0.01.00	977.000.00			
4.0.00.00	DESPESAS DE CAPITAL	0.000.000				4.221.000.00
4.4.00.00	INVESTIMENTOS	0.000.000			4.221.000.00	
4.4.90.00	APLICAÇÕES DIRETAS	0.000.000		4.221.000.00		
4.4.90.51	OBRAS E INSTALAÇÕES	0.01.00	1.150.000.00			
4.4.90.51	OBRAS E INSTALAÇÕES	1.05.81	3.000.000.00			
4.4.90.52	EQUIPAMENTOS E MATERIAL PERMANENTE	0.01.00	71.000.00			
TOTAL						14.526.000.00



PREFEITURA MUNICIPAL DE PAUDALHO
AV RAUL BANDEIRA, 21 - CNPJ:11097383/0001 84

Anexo 02
Page 11

Orçamento Programa - Exercício de 2020
NATUREZA DA DESPESA POR ORGÃO E UNIDADE

Lei: 0, Data: 02/10/2019

Código	Especificação	F.R.	Elemento	Modalidade	Grupo	Categoria Económica
3 0 00 00	DESPESAS CORRENTES	0 000 000				2 000 00
3 3 00 00	OUTRAS DESPESAS CORRENTES	0 000 000			2 000 00	
3 3 90 00	APLICAÇÕES DIRETAS	0 000 000		2 000,00		
3 3 90 36	OUTROS SERVIÇOS DE TERCEIROS - PESSOA FÍSICA	0 01 00	1 000.00			
3 3 90 39	OUTROS SERVIÇOS DE TERCEIROS - PESSOA JURÍDICA	0 01 00	1 000.00			
TOTAL						2.000.00



PREFEITURA MUNICIPAL DE PAUDALHO
AV RAUL BANDEIRA, 21 - CNPJ 11097383/0001 84

Anexo 02
Page 12

Orçamento Programa - Exercício de 2020
NATUREZA DA DESPESA POR ORGÃO E UNIDADE

Lei: 0. Data: 02/10/2019

PODER	02	PODER EXECUTIVO				
ORGÃO	09	SECRETARIA DE DESENVOLVIMENTO E ASSISTÊNCIA SOCIAL				
UNIDADE	01	SECRETARIA DE DESENVOLVIMENTO E ASSISTÊNCIA SOCIAL				
Código	Especificação	F.R.	Elemento	Modalidade	Grupo	Categoria Econômica
3 0 00.00	DESPESAS CORRENTES	0.000 000				2 000,00
3 3 00 00	OUTRAS DESPESAS CORRENTES	0.000 000			2 000.00	
3 3 90 00	APLICAÇÕES DIRETAS	0.000 000		2.000.00		
3 3 90.14	DIARIAS - CIVIL	0.01 00	1 000.00			
3 3 90.39	OUTROS SERVIÇOS DE TERCEIROS - PESSOA JURÍDICA	0.01 00	1 000.00			
TOTAL						2 000.00



PREFEITURA MUNICIPAL DE PAUDALHO
AV RAUL BANDEIRA, 21 - CNPJ:11097383/0001-84

Orçamento Programa - Exercício de 2020
NATUREZA DA DESPESA POR ORGÃO E UNIDADE

Anexo 02
Page 13

Lei: 0, Data: 02/10/2019

Código	Especificação	FR	Elemento	Modalidade	Grupo	Categoria Econômica
3 0.00.00	DESPESAS CORRENTES	0.000.000				2.806.000,00
3 1.00.00	PESSOAL E ENCARGOS SOCIAIS	0.000.000			219.000,00	
3 1.90.00	APLICAÇÕES DIRETAS	0.000.000		219.000,00		
3 1.90.11	VENCIMENTOS E VANTAGENS FIXAS - PESSOAL CIVIL	0.01.00	219.000,00			
3 3.00.00	OUTRAS DESPESAS CORRENTES	0.000.000			2.587.000,00	
3 3.50.00	TRANSFERÊNCIAS A INSTITUIÇÕES PRIVADAS SEM FINS LUCRATIVOS	0.000.000		124.000,00		
3 3.50.43	SUBVENÇÕES SOCIAIS	0.01.00	124.000,00			
3 3.90.00	APLICAÇÕES DIRETAS	0.000.000		2.463.000,00		
3 3.90.14	DIÁRIAS - CIVIL	0.01.00	1.000,00			
3 3.90.30	MATERIAL DE CONSUMO	0.01.00	28.000,00			
3 3.90.36	OUTROS SERVIÇOS DE TERCEIROS - PESSOA FÍSICA	0.01.00	436.000,00			
3 3.90.39	OUTROS SERVIÇOS DE TERCEIROS - PESSOA JURÍDICA	0.01.00	1.925.000,00			
3 3.90.93	INDENIZAÇÕES E RESTITUIÇÕES	0.01.00	73.000,00			
4 0.00.00	DESPESAS DE CAPITAL	0.000.000				60.000,00
4 4.00.00	INVESTIMENTOS	0.000.000			60.000,00	
4 4.90.00	APLICAÇÕES DIRETAS	0.000.000		60.000,00		
4 4.90.52	EQUIPAMENTOS E MATERIAL PERMANENTE	0.01.00	60.000,00			
TOTAL						2.866.000,00



PREFEITURA MUNICIPAL DE PAUDALHO
AV RAUL BANDEIRA, 21 - CNPJ:11097383/0001-84

Orçamento Programa - Exercício de 2020
NATUREZA DA DESPESA POR ORGÃO E UNIDADE

Anexo 02
Page 14

Lei: 0, Data: 02/10/2019

Código	Especificação	FR	Elemento	Modalidade	Grupo	Categoria Econômica
3 0 00 00	DESPESAS CORRENTES	0.000.000				245 000.00
3 3 00 00	OUTRAS DESPESAS CORRENTES	0.000.000			245 000.00	
3 3 50 00	TRANSFERÊNCIAS A INSTITUIÇÕES PRIVADAS SEM FINS LUCRATIVOS	0.000.000		42 000.00		
3 3 50 43	SUBVENÇÕES SOCIAIS	0 01.00	42 000.00			
3 3 90 00	APLICAÇÕES DIRETAS	0.000.000		203 000.00		
3 3 90 30	MATERIAL DE CONSUMO	0.01.00	22.000.00			
3 3 90 36	OUTROS SERVIÇOS DE TERCEIROS - PESSOA FÍSICA	0 01.00	104 000.00			
3 3 90 39	OUTROS SERVIÇOS DE TERCEIROS - PESSOA JURÍDICA	0 01.00	47.000.00			
3 3 90 93	INDENIZAÇÕES E RESTITUIÇÕES	0 01.00	30.000.00			
4 0 00 00	DESPESAS DE CAPITAL	0.000.000				570 000.00
4 4 00 00	INVESTIMENTOS	0 000.000			570 000.00	
4 4 90 00	APLICAÇÕES DIRETAS	0.000.000		570 000.00		
4 4 90 51	OBRAS E INSTALAÇÕES	0 01.00	110 000.00			
4 4 90 51	OBRAS E INSTALAÇÕES	1.05.81	460 000.00			
TOTAL						815.000.00



PREFEITURA MUNICIPAL DE PAUDALHO
AV RAUI BANDEIRA, 21 - CNPJ:11097383/0001-84

Anexo 02
Page 15

Orçamento Programa - Exercício de 2020
NATUREZA DA DESPESA POR ORGÃO E UNIDADE

Lei: 0. Data: 02/10/2019

PODER	02 PODER EXECUTIVO					
ORGÃO	12 SECRETARIA EXECUDE AGRICULTURA, ABASTECIMENTO E MEIO AMBIENTE					
UNIDADE	01 SECRETARIA EXECUDE AGRICULTURA, ABASTECIMENTO E MEIO AMBIENTE					
Código	Especificação	F.R.	Elemento	Modalidade	Grupo	Categoria Econômica
3 0 00 00	DESPESAS CORRENTES	0.000.000				237 000.00
3 1 00 00	PESSOAL E ENCARGOS SOCIAIS	0.000.000			77.000,00	
3 1 90 00	APLICAÇÕES DIRETAS	0.000.000		77 000,00		
3.1 90 04	CONTRATAÇÃO POR TEMPO DETERMINADO	0.01 00	2 000,00			
3 1 90.11	VENCIMENTOS E VANTAGENS FIXAS - PESSOAL CIVIL	0.01.00	75.000,00			
3 3 00 00	OUTRAS DESPESAS CORRENTES	0.000.000			160 000,00	
3 3 90 00	APLICAÇÕES DIRETAS	0.000.000		160 000,00		
3 3 90.14	DIARIAS - CIVIL	0.01 00	2 000,00			
3 3.90 30	MATERIAL DE CONSUMO	0.01.00	4 000,00			
3 3 90 32	MATERIAL, BEM OU SERVIÇO PARA DISTRIBUIÇÃO GRATUITA	0.01.00	30 000,00			
3 3 90 36	OUTROS SERVIÇOS DE TERCEIROS - PESSOA FÍSICA	0.01.00	66 000,00			
3 3 90 39	OUTROS SERVIÇOS DE TERCEIROS - PESSOA JURÍDICA	0.01.00	58 000,00			
4 0 00 00	DESPESAS DE CAPITAL	0.000.000				1 360 000.00
4 4 00 00	INVESTIMENTOS	0.000.000			1.360 000,00	
4 4 90 00	APLICAÇÕES DIRETAS	0.000.000		1 360 000,00		
4 4 90 51	OBRAS E INSTALAÇÕES	0.01 00	240 000,00			
4 4 90.51	OBRAS E INSTALAÇÕES	1.05.81	200 000,00			
4 4 90 52	EQUIPAMENTOS E MATERIAL PERMANENTE	0.01.00	20 000,00			
4 4 90.52	EQUIPAMENTOS E MATERIAL PERMANENTE	1.05.81	900 000,00			
TOTAL						1.597.000,00



PREFEITURA MUNICIPAL DE PAUDALHO

AV RAUL BANDEIRA, 21 - CNPJ:11097383/0001-84

Orçamento Programa - Exercício de 2020

NATUREZA DA DESPESA POR ORGÃO E UNIDADE

Anexo 02

Page 16

Lei: 0, Data: 02/10/2019

PODER	02 PODER EXECUTIVO					
ORGÃO	30 COMANAS					
UNIDADE	01 MUNICIPIO DE PAUDALHO					
Código	Especificação	F.R.	Elemento	Modalidade	Grupo	Categoria Econômica
3 0 00 00	DESPESAS CORRENTES	0.000 000				87 220,00
3 1 00 00	PESSOAL E ENCARGOS SOCIAIS	0.000 000			69 230,00	
3 1 90 00	APLICAÇÕES DIRETAS	0.000 000		69 230 00		
3 1 90 04	CONTRATAÇÃO POR TEMPO DETERMINADO	0 01 00	4 000,00			
3 1 90 11	VENCIMENTOS E VANTAGENS FIXAS - PESSOAL CIVIL	0 01 00	53 230,00			
3 1 90 13	OBRIGAÇÕES PATRONAIS	0 01 00	11 100,00			
3 1 90 92	DESPESAS DE EXERCÍCIOS ANTERIORES	0 01 00	900,00			
3 3 00 00	OUTRAS DESPESAS CORRENTES	0 000 000			17 990,00	
3 3 90 00	APLICAÇÕES DIRETAS	0 000 000		17 990 00		
3 3 90 14	DIARIAS - CIVIL	0 01 00	570,00			
3 3 90 30	MATERIAL DE CONSUMO	0 01 00	970,00			
3 3 90 31	PREMIAÇÕES CULTURAIS, ARTÍSTICAS, CIENTÍFICAS, DESP	0 01 00	300,00			
3 3 90 33	PASSAGENS E DESPESAS COM LOCOMOÇÃO	0 01 00	1 620 00			
3 3 90 35	SERVIÇOS DE CONSULTORIA	0 01 00	1 750,00			
3 3 90 36	OUTROS SERVIÇOS DE TERCEIROS - PESSOA FÍSICA	0 01 00	2 330,00			
3 3 90 39	OUTROS SERVIÇOS DE TERCEIROS - PESSOA JURÍDICA	0 01 00	10 350,00			
3 3 90 92	DESPESAS DE EXERCÍCIOS ANTERIORES	0 01 00	100,00			
4 0 00 00	DESPESAS DE CAPITAL	0 000 000				26 400,00
4 4 00 00	INVESTIMENTOS	0.000 000			25 800,00	
4 4 90 00	APLICAÇÕES DIRETAS	0.000 000		25 800 00		
4 4 90 52	EQUIPAMENTOS E MATERIAL PERMANENTE	0 01 00	25 800,00			
4 6 00 00	AMORTIZAÇÃO DA DÍVIDA	0.000 000			600 00	
4 6 90 00	APLICAÇÕES DIRETAS	0.000 000		600 00		
4 6 90 71	PRINCIPAL DA DÍVIDA CONTRATUAL RESGATADA	0 01 00	600 00			
TOTAL						113.620,00



PREFEITURA MUNICIPAL DE PAUDALHO
AV RAUL BANDEIRA, 21 - CNPJ:11097383/0001-84

Anexo 02
Page 17

Orçamento Programa - Exercício de 2020
NATUREZA DA DESPESA POR ORGÃO E UNIDADE

Lei: 0, Data: 02/10/2019

PÓDER		02 PODER EXECUTIVO				
ORGÃO		30 COMANAS				
UNIDADE		20 ESCOLA TÉCNICA PINTO FERREIRA-ESCOLA/COMANAS				
Código	Especificação	F R	Elemento	Modalidade	Grupo	Categoria Económica
3 0 00.00	DESPESAS CORRENTES	0.000.000				1.000,00
3 3 00.00	OUTRAS DESPESAS CORRENTES	0.000.000			1.000,00	
3 3 90.00	APLICAÇÕES DIRETAS	0.000.000		1.000,00		
3 3 90.14	DIARIAS - CIVIL	0.01.00	170,00			
3 3 90.30	MATERIAL DE CONSUMO	0.01.00	170,00			
3 3 90.35	SERVIÇOS DE CONSULTORIA	0.01.00	220,00			
3 3 90.36	OUTROS SERVIÇOS DE TERCEIROS - PESSOA FÍSICA	0.01.00	220,00			
3 3 90.39	OUTROS SERVIÇOS DE TERCEIROS - PESSOA JURÍDICA	0.01.00	220,00			
TOTAL						1.000,00



PREFEITURA MUNICIPAL DE PAUDALHO
AV RAUL BANDEIRA, 21 - CNPJ 11097383/0001-84

Anexo 02
Page 18

Orçamento Programa - Exercício de 2020
NATUREZA DA DESPESA POR ÓRGÃO E UNIDADE

Lei: 0, Data: 02/10/2019

Código	Especificação	F.R	Elemento	Modalidade	Grupo	Categoria Econômica
3 0 00 00	DESPESAS CORRENTES	0.000 000				1 380,00
3 3 00 00	OUTRAS DESPESAS CORRENTES	0.000 000			1 380 00	
3 3 90 00	APLICAÇÕES DIRETAS	0.000 000		1 380,00		
3 3 90 14	DIÁRIAS - CIVIL	0.01 00	220,00			
3 3 90 30	MATERIAL DE CONSUMO	0.01 00	200,00			
3 3 90 35	SERVIÇOS DE CONSULTORIA	0.01 00	320,00			
3 3 90 36	OUTROS SERVIÇOS DE TERCEIROS - PESSOA FÍSICA	0.01 00	320,00			
3 3 90 39	OUTROS SERVIÇOS DE TERCEIROS - PESSOA JURÍDICA	0.01 00	320,00			
TOTAL						1.380,00

**PREFEITURA MUNICIPAL DE PAUDALHO**

AV RAUL BANDEIRA, 21 - CNPJ.11097383/0001-84

Orçamento Programa - Exercício de 2020

NATUREZA DA DESPESA POR ORGÃO E UNIDADE

Anexo 02

Page 19

Lei: 0, Data: 02/10/2019

PODER	03 ENTIDADE SUPERVISIONADA					
ORGÃO	01 FUNDO MUNICIPAL DE SAÚDE					
UNIDADE	01 FUNDO MUNICIPAL DE SAÚDE- CUSTEIO					
Código	Especificação	F.R.	Elemento	Modalidade	Grupo	Categoria Econômica
3.0 00.00	DESPESAS CORRENTES	0.000.000				27 787.000.00
3 1 00 00	PESSOAL E ENCARGOS SOCIAIS	0.000.000			5 563.000.00	
3 1 90 00	APLICAÇÕES DIRETAS	0.000.000		15 563.000.00		
3 1 90 04	CONTRATAÇÃO POR TEMPO DETERMINADO	0 01 10	560.000.00			
3 1 90 04	CONTRATAÇÃO POR TEMPO DETERMINADO	1.05 04	7.220.000.00			
3 1 90 11	VENCIMENTOS E VANTAGENS FIXAS - PESSOAL CIVIL	0 01 10	822.000.00			
3 1 90 11	VENCIMENTOS E VANTAGENS FIXAS - PESSOAL CIVIL	1.05 04	4 113.000.00			
3 1 90 13	OBRIGAÇÕES PATRONAIS	0.01 10	2.738.000.00			
3 1 90 13	OBRIGAÇÕES PATRONAIS	1.05 04	107.000.00			
3 1 90 91	SENTENÇAS JUDICIAIS	0.01 10	3 000.00			
3 3 00 00	OUTRAS DESPESAS CORRENTES	0.000.000			2 224.000.00	
3 3 50 00	TRANSFERÊNCIAS A INSTITUIÇÕES PRIVADAS SEM FINS LUCR	0.000.000		50 000.00		
3 3 50.43	SUBVENÇÕES SOCIAIS	0.01 10	50 000.00			
3 3 90 00	APLICAÇÕES DIRETAS	0.000.000		12.174 000.00		
3 3 90 14	DIARIAS - CIVIL	0.01.10	31 000.00			
3 3 90 14	DIARIAS - CIVIL	1.05 04	2 000.00			
3 3 90 30	MATERIAL DE CONSUMO	0.01 10	3.204 000.00			
3 3 90 30	MATERIAL DE CONSUMO	1.05 04	467.000.00			
3 3 90 30	MATERIAL DE CONSUMO	2.02 04	10 000.00			
3 3 90 32	MATERIAL BEM OU SERVIÇO PARA DISTRIBUIÇÃO GRATUIT	0 01 10	162 000.00			
3 3 90 32	MATERIAL BEM OU SERVIÇO PARA DISTRIBUIÇÃO GRATUIT	1.05 04	24 000.00			
3 3 90 36	OUTROS SERVIÇOS DE TERCEIROS - PESSOA FÍSICA	0 01 10	401 000.00			
3 3 90 36	OUTROS SERVIÇOS DE TERCEIROS - PESSOA FÍSICA	1.05 04	39 000.00			
3 3 90 39	OUTROS SERVIÇOS DE TERCEIROS - PESSOA JURÍDICA	0 01 10	1.368 000.00			
3 3 90 39	OUTROS SERVIÇOS DE TERCEIROS - PESSOA JURÍDICA	1.05 04	644 000.00			
3 3 90 47	OBRIGAÇÕES TRIBUTÁRIAS E CONTRIBUTIVAS	0 01 10	20.000.00			
3 3 90 91	SENTENÇAS JUDICIAIS	0.01.10	3 000.00			
3 3 90 93	INDENIZAÇÕES E RESTITUIÇÕES	0 01 10	408 000.00			
3 3 90 93	INDENIZAÇÕES E RESTITUIÇÕES	1.05 04	5.391 000.00			
4 0 00.00	DESPESAS DE CAPITAL	0.000.000				26 000.00
4 6 00 00	AMORTIZAÇÃO DA DÍVIDA	0.000.000			26.000.00	
4 6 90 00	APLICAÇÕES DIRETAS	0 000.000		26 000.00		
4 6 90.71	PRINCIPAL DA DÍVIDA CONTRATUAL RESGATADA	0.01.10	26.000.00			
TOTAL						27.813.000.00



PREFEITURA MUNICIPAL DE PAUDALHO
AV RAUL BANDEIRA, 21 - CNPJ:11097383/0001-84

Anexo 02
Page 20

Orçamento Programa - Exercício de 2020

NATUREZA DA DESPESA POR ORGÃO E UNIDADE

Lei: 0, Data: 02/10/2019

PODER		03 ENTIDADE SUPERVISIONADA				
ORGÃO		01 FUNDO MUNICIPAL DE SAÚDE				
UNIDADE		02 FUNDO MUNICIPAL DE SAÚDE- INVESTIMENTO				
Código	Especificação	FR	Elemento	Modalidade	Grupo	Categoria Econômica
4 0.00.00	DESPESAS DE CAPITAL	0.000.000				3.852.000,00
4 4.00.00	INVESTIMENTOS	0.000.000			3.852.000,00	
4 4.90.00	APLICAÇÕES DIRETAS	0.000.000		3.852.000,00		
4 4.90.51	OBRAS E INSTALAÇÕES	0.01.10	200.000,00			
4 4.90.51	OBRAS E INSTALAÇÕES	1.05.34	750.000,00			
4 4.90.51	OBRAS E INSTALAÇÕES	1.05.84	2.250.000,00			
4 4.90.52	EQUIPAMENTOS E MATERIAL PERMANENTE	0.01.10	212.000,00			
4 4.90.52	EQUIPAMENTOS E MATERIAL PERMANENTE	1.05.34	440.000,00			
TOTAL						3.852.000,00

**PREFEITURA MUNICIPAL DE PAUDALHO**

AV RAUI. BANDEIRA, 21 - CNPJ:11097383/0001-84

Orçamento Programa - Exercício de 2020

NATUREZA DA DESPESA POR ORGÃO E UNIDADE

Anexo 02

Page 21

Lei: 0. Data: 02/10/2019

PODER	03 ENTIDADE SUPERVISIONADA					
ORGÃO	02 FUNDO MUNICIPAL DE ASSISTÊNCIA SOCIAL					
UNIDADE	01 FUNDO MUNICIPAL DE ASSISTÊNCIA SOCIAL					
Código	Especificação	F.R	Elemento	Modalidade	Grupo	Categoria Econômica
3 0.00.00	DESPESAS CORRENTES	0.000.000				5.310.000,00
3 1.00.00	PESSOAL E ENCARGOS SOCIAIS	0.000.000			1.549.000,00	
3 1.90.00	APLICAÇÕES DIRETAS	0.000.000		1.549.000,00		
3 1.90.04	CONTRATAÇÃO POR TEMPO DETERMINADO	0.01.07	254.000,00			
3 1.90.04	CONTRATAÇÃO POR TEMPO DETERMINADO	1.05.05	337.000,00			
3 1.90.11	VENCIMENTOS E VANTAGENS FIXAS - PESSOAL CIVIL	0.01.07	447.000,00			
3 1.90.11	VENCIMENTOS E VANTAGENS FIXAS - PESSOAL CIVIL	1.05.05	251.000,00			
3 1.90.13	OBRIGAÇÕES PATRONAIS	0.01.07	161.000,00			
3 1.90.13	OBRIGAÇÕES PATRONAIS	1.05.05	99.000,00			
3 3.00.00	OUTRAS DESPESAS CORRENTES	0.000.000			3.761.000,00	
3 3.50.00	TRANSFERÊNCIAS A INSTITUIÇÕES PRIVADAS SEM FINS LUCR	0.000.000		277.000,00		
3 3.50.43	SUBVENÇÕES SOCIAIS	0.01.07	277.000,00			
3 3.90.00	APLICAÇÕES DIRETAS	0.000.000		3.484.000,00		
3 3.90.14	DIARIAS - CIVIL	0.01.07	20.000,00			
3 3.90.30	MATERIAL DE CONSUMO	0.01.07	1.068.000,00			
3 3.90.30	MATERIAL DE CONSUMO	1.05.05	29.000,00			
3 3.90.30	MATERIAL DE CONSUMO	2.02.15	6.000,00			
3 3.90.32	MATERIAL, BEM OU SERVIÇO PARA DISTRIBUIÇÃO GRATUIT	0.01.07	705.000,00			
3 3.90.33	PASSAGENS E DESPESAS COM LOCOMOÇÃO	0.01.07	2.000,00			
3 3.90.36	OUTROS SERVIÇOS DE TERCEIROS - PESSOA FÍSICA	0.01.07	22.000,00			
3 3.90.36	OUTROS SERVIÇOS DE TERCEIROS - PESSOA FÍSICA	0.01.07	103.000,00			
3 3.90.36	OUTROS SERVIÇOS DE TERCEIROS - PESSOA FÍSICA	1.05.05	30.000,00			
3 3.90.36	OUTROS SERVIÇOS DE TERCEIROS - PESSOA FÍSICA	1.05.05	100.000,00			
3 3.90.36	OUTROS SERVIÇOS DE TERCEIROS - PESSOA FÍSICA	2.02.15	6.000,00			
3 3.90.39	OUTROS SERVIÇOS DE TERCEIROS - PESSOA JURÍDICA	0.01.07	347.000,00			
3 3.90.39	OUTROS SERVIÇOS DE TERCEIROS - PESSOA JURÍDICA	1.05.05	394.000,00			
3 3.90.39	OUTROS SERVIÇOS DE TERCEIROS - PESSOA JURÍDICA	2.02.15	14.000,00			
3 3.90.48	OUTROS AUXÍLIOS FINANCEIROS A PESSOA FÍSICA	0.01.07	270.000,00			
3 3.90.93	INDENIZAÇÕES E RESTITUIÇÕES	0.01.07	310.000,00			
3 3.90.93	INDENIZAÇÕES E RESTITUIÇÕES	1.05.05	58.000,00			
4 0.00.00	DESPESAS DE CAPITAL	0.000.000				560.000,00
4 4.00.00	INVESTIMENTOS	0.000.000			560.000,00	
4 4.90.00	APLICAÇÕES DIRETAS	0.000.000		560.000,00		
4 4.90.51	OBRAS E INSTALAÇÕES	0.01.07	250.000,00			
4 4.90.52	EQUIPAMENTOS E MATERIAL PERMANENTE	0.01.07	300.000,00			
4 4.90.52	EQUIPAMENTOS E MATERIAL PERMANENTE	2.02.15	10.000,00			
TOTAL						5.870.000,00

**PREFEITURA MUNICIPAL DE PAUDALHO**

AV RAUL BANDEIRA, 21 - CNPJ 11097383/0001-84

Orçamento Programa - Exercício de 2020

NATUREZA DA DESPESA POR ORGÃO E UNIDADE

Anexo 02

Page 22

Lei: 0. Data: 02/10/2019

PODER	03 ENTIDADE SUPERVISIONADA					
ORGÃO	03 FUNDO MUNICIPAL DE EDUCAÇÃO					
UNIDADE	01 FUNDO MUNICIPAL DE EDUCAÇÃO					
Código	Especificação	F.R.	Elemento	Modalidade	Grupo	Categoria Econômica
3 0 00 00	DESPESAS CORRENTES	0.000.000				9 345 000,00
3 1 00 00	PESSOAL E ENCARGOS SOCIAIS	0.000.000			1 011 000,00	
3 1 90 00	APLICAÇÕES DIRETAS	0.000.000		1 011 000,00		
3 1 90 04	CONTRATAÇÃO POR TEMPO DETERMINADO	0.01.08	49.000,00			
3 1 90 11	VENCIMENTOS E VANTAGENS FIXAS - PESSOAL CIVIL	0.01.08	2.000,00			
3 1 90 11	VENCIMENTOS E VANTAGENS FIXAS - PESSOAL CIVIL	0.01.08	2.000,00			
3 1 90 11	VENCIMENTOS E VANTAGENS FIXAS - PESSOAL CIVIL	0.01.08	841.000,00			
3 1 90 13	OBRIGAÇÕES PATRONAIS	0.01.08	2.000,00			
3 1 90 13	OBRIGAÇÕES PATRONAIS	0.01.08	112.000,00			
3 1 90 91	SENTENÇAS JUDICIAIS	0.01.00	3.000,00			
3 3 00 00	OUTRAS DESPESAS CORRENTES	0.000.000			8 334 000,00	
3 3 50 00	TRANSFERÊNCIAS A INSTITUIÇÕES PRIVADAS SEM FINS LUCR	0.000.000		70.000,00		
3 3 50 43	SUBVENÇÕES SOCIAIS	0.01.00	70.000,00			
3 3 90 00	APLICAÇÕES DIRETAS	0.000.000		8 264 000,00		
3 3 90 14	DIARIAS - CIVIL	0.01.08	8.000,00			
3 3 90 14	DIARIAS - CIVIL	0.01.08	8.000,00			
3 3 90 18	AUXÍLIO FINANCEIRO A ESTUDANTES	0.01.08	20.000,00			
3 3 90 30	MATERIAL DE CONSUMO	0.01.08	10.000,00			
3 3 90 30	MATERIAL DE CONSUMO	0.01.08	20.000,00			
3 3 90 30	MATERIAL DE CONSUMO	0.01.08	925.000,00			
3 3 90 30	MATERIAL DE CONSUMO	1.05.14	741.000,00			
3 3 90 30	MATERIAL DE CONSUMO	1.05.16	1.000,00			
3 3 90 30	MATERIAL DE CONSUMO	1.05.21	76.000,00			
3 3 90 32	MATERIAL, BEM OU SERVIÇO PARA DISTRIBUIÇÃO GRATUIT	0.01.08	20.000,00			
3 3 90 32	MATERIAL, BEM OU SERVIÇO PARA DISTRIBUIÇÃO GRATUIT	0.01.08	59.000,00			
3 3 90 32	MATERIAL, BEM OU SERVIÇO PARA DISTRIBUIÇÃO GRATUIT	1.05.08	310.000,00			
3 3 90 36	OUTROS SERVIÇOS DE TERCEIROS - PESSOA FÍSICA	0.01.08	2.000,00			
3 3 90 36	OUTROS SERVIÇOS DE TERCEIROS - PESSOA FÍSICA	0.01.08	9.000,00			
3 3 90 36	OUTROS SERVIÇOS DE TERCEIROS - PESSOA FÍSICA	0.01.08	237.000,00			
3 3 90 36	OUTROS SERVIÇOS DE TERCEIROS - PESSOA FÍSICA	1.05.16	1.000,00			
3 3 90 39	OUTROS SERVIÇOS DE TERCEIROS - PESSOA JURÍDICA	0.01.08	845.000,00			
3 3 90 39	OUTROS SERVIÇOS DE TERCEIROS - PESSOA JURÍDICA	0.01.08	2.000,00			
3 3 90 39	OUTROS SERVIÇOS DE TERCEIROS - PESSOA JURÍDICA	0.01.08	2.088.000,00			
3 3 90 39	OUTROS SERVIÇOS DE TERCEIROS - PESSOA JURÍDICA	1.05.16	1.000,00			
3 3 90 39	OUTROS SERVIÇOS DE TERCEIROS - PESSOA JURÍDICA	1.05.17	175.000,00			
3 3 90 39	OUTROS SERVIÇOS DE TERCEIROS - PESSOA JURÍDICA	1.05.21	1.042.000,00			
3 3 90 39	OUTROS SERVIÇOS DE TERCEIROS - PESSOA JURÍDICA	2.02.08	816.000,00			
3 3 90 93	INDENIZAÇÕES E RESTITUIÇÕES	0.01.00	5.000,00			
3 3 90 93	INDENIZAÇÕES E RESTITUIÇÕES	0.01.08	2.000,00			
3 3 90 93	INDENIZAÇÕES E RESTITUIÇÕES	0.01.08	841.000,00			
4 0 00 00	DESPESAS DE CAPITAL	9.000.000				4 866 000,00
4 4 00 00	INVESTIMENTOS	0.000.000			4 866 000,00	
4 4 90 00	APLICAÇÕES DIRETAS	0.000.000		4 866 000,00		
4 4 90 51	OBRAS E INSTALAÇÕES	0.01.08	150.000,00			
4 4 90 51	OBRAS E INSTALAÇÕES	0.01.08	100.000,00			
4 4 90 51	OBRAS E INSTALAÇÕES	1.05.21	300.000,00			



PREFEITURA MUNICIPAL DE PAUDALHO

AV RAUL BANDEIRA, 21 - CNPJ:11097383/0001-84

Orçamento Programa - Exercício de 2020

NATUREZA DA DESPESA POR ORGÃO E UNIDADE

Anexo 02

Page 23

Lei: 0. Data: 02/10/2019

PODER		03 ENTIDADE SUPERVISIONADA				
ORGÃO		03 FUNDO MUNICIPAL DE EDUCAÇÃO				
UNIDADE		01 FUNDO MUNICIPAL DE EDUCAÇÃO				
Código	Especificação	FR	Elemento	Modalidade	Grupo	Categoria Econômica
4 4 90 51	OBRAS E INSTALAÇÕES	1.05 85	2 000 000,00			
4 4 90 51	OBRAS E INSTALAÇÕES	1.05 85	2 000 000,00			
4 4 90 52	EQUIPAMENTOS E MATERIAL PERMANENTE	0.01.08	11 000,00			
4 4 90 52	EQUIPAMENTOS E MATERIAL PERMANENTE	0.01 08	80 000,00			
4 4 90 52	EQUIPAMENTOS E MATERIAL PERMANENTE	1.05 08	30 000,00			
4 4 90 52	EQUIPAMENTOS E MATERIAL PERMANENTE	1.05 08	10 000,00			
4 4 90 52	EQUIPAMENTOS E MATERIAL PERMANENTE	1.05 21	185 000 00			
TOTAL						14 211.000,00



NATUREZA DA DESPESA POR ORGÃO E UNIDADE

Código	Especificação	FR	Elemento	Modalidade	Grupo	Categoria Econômica
PODER	03 ENTIDADE SUPERVISIONADA					
ORGÃO	03 FUNDO MUNICIPAL DE EDUCAÇÃO					
UNIDADE	02 FUNDO MUNICIPAL DE EDUCAÇÃO - FUNDEB					
3 0 00 00	DESPESAS CORRENTES	0 000 000				30 995 000,00
3 1 00 00	PESSOAL E ENCARGOS SOCIAIS	0 000 000			26 373 000,00	
3 1 90 00	APLICAÇÕES DIRETAS	0 000 000		26 373 000,00		
3 1 90 04	CONTRATAÇÃO POR TEMPO DETERMINADO	1 05 09	6 769 000,00			
3 1 90 11	VENCIMENTOS E VANTAGENS FIXAS - PESSOAL CIVIL	1 05 09	14 589 000,00			
3 1 90 13	OBRIGAÇÕES PATRONAIS	1 05 09	5 015 000,00			
3 3 00 00	OUTRAS DESPESAS CORRENTES	0 000 000			4 622 000,00	
3 3 90 00	APLICAÇÕES DIRETAS	0 000 000		4 622 000,00		
3 3 90 30	MATERIAL DE CONSUMO	1 05 09	403 000,00			
3 3 90 36	OUTROS SERVIÇOS DE TERCEIROS - PESSOA FÍSICA	1 05 09	3 000,00			
3 3 90 39	OUTROS SERVIÇOS DE TERCEIROS - PESSOA JURÍDICA	1 05 09	651 000,00			
3 3 90 93	INDENIZAÇÕES E RESTITUIÇÕES	1 05 09	3 565 000,00			
4 0 00 00	DESPESAS DE CAPITAL	0 000 000				1 627 000,00
4 4 00 00	INVESTIMENTOS	0 000 000			919 000,00	
4 4 90 00	APLICAÇÕES DIRETAS	0 000 000		919 000,00		
4 4 90 51	OBRAS E INSTALAÇÕES	1 05 09	366 000,00			
4 4 90 52	EQUIPAMENTOS E MATERIAL PERMANENTE	1 05 09	553 000,00			
4 5 00 00	INVERSÕES FINANCEIRAS	0 000 000			100 000,00	
4 5 90 00	APLICAÇÕES DIRETAS	0 000 000		100 000,00		
4 5 90 61	AQUISIÇÃO DE IMÓVEIS	1 05 09	100 000,00			
4 6 00 00	AMORTIZAÇÃO DA DÍVIDA	0 000 000			608 000,00	
4 6 90 00	APLICAÇÕES DIRETAS	0 000 000		608 000,00		
4 6 90 71	PRINCIPAL DA DÍVIDA CONTRATUAL RESGATADA	1 05 09	608 000,00			
TOTAL						32 622 000,00



PREFEITURA MUNICIPAL DE PAUDALHO
AV RAUL BANDEIRA, 21 - CNPJ.11097383/0001-84

Orçamento Programa - Exercício de 2020
NATUREZA DA DESPESA POR ORGÃO E UNIDADE

Anexo 02
Page 25

Lei: 0, Data: 02/10/2019

PODER	03 ENTIDADE SUPERVISIONADA					
ORGÃO	04 FUNDO MUNICIPAL DO DIREITO DA CRIANÇA E DO ADOLESCENTE					
UNIDADE	01 FUNDO MUNICIPAL DO DIREITO DA CRIANÇA E DO ADOLESCENTE					
Código	Especificação	F R	Elemento	Modalidade	Grupo	Categoria Econômica
3 0 00 00	DESPESAS CORRENTES	0 000 000				22 000,00
3 1 00 00	PESSOAL E ENCARGOS SOCIAIS	0 000 000			1 000,00	
3 1 90 00	APLICAÇÕES DIRETAS	0 000 000		1 000,00		
3 1 90 04	CONTRATAÇÃO POR TEMPO DETERMINADO	0 01 22	1 000,00			
3 3 00 00	OUTRAS DESPESAS CORRENTES	0 000 000			21 000,00	
3 3 50 00	TRANSFERENCIAS A INSTITUIÇÕES PRIVADAS SEM FINS LUCRATIVAS	0 000 000		10 000,00		
3 3 50 43	SUBVENÇÕES SOCIAIS	0 01 22	10 000,00			
3 3 90 00	APLICAÇÕES DIRETAS	0 000 000		11 000,00		
3 3 90 14	DIÁRIAS - CIVIL	0 01 22	2 000,00			
3 3 90 30	MATERIAL DE CONSUMO	0 01 22	2 000,00			
3 3 90 36	OUTROS SERVIÇOS DE TERCEIROS - PESSOA FISICA	0 01 22	3 000,00			
3 3 90 39	OUTROS SERVIÇOS DE TERCEIROS - PESSOA JURIDICA	0 01 22	4 000,00			
4 0 00 00	DESPESAS DE CAPITAL	0 000 000				20 000,00
4 4 00 00	INVESTIMENTOS	0 000 000			20 000,00	
4 4 90 00	APLICAÇÕES DIRETAS	0 000 000		20 000,00		
4 4 90 52	EQUIPAMENTOS E MATERIAL PERMANENTE	0 01 22	20 000,00			
TOTAL						42 000,00



PREFEITURA MUNICIPAL DE PAUDALHO
AV RAUL BANDEIRA, 21 - CNPJ:11097383/0001-84

Orçamento Programa - Exercício de 2020

NATUREZA DA DESPESA POR ORGÃO E UNIDADE

Anexo 02
Page 26

Lei: 0. Data: 02/10/2019

PODER	03 ENTIDADE SUPERVISIONADA					
ORGÃO	05 FUNDO DE DESENVOLVIMENTO MUNICIPAL					
UNIDADE	00 FUNDO DE DESENVOLVIMENTO MUNICIPAL					
Código	Especificação	FR.	Elemento	Modalidade	Grupo	Categoria Econômica
4 0 00.00	DESPESAS DE CAPITAL	0.000.000				1 182.000,00
4 4 00.00	INVESTIMENTOS	0.000.000			1 182.000,00	
4 4 90.00	APLICAÇÕES DIRETAS	0.000.000		1 182.000,00		
4 4 90.51	OBRAS E INSTALAÇÕES	0.01.24	262.000,00			
4 4 90.51	OBRAS E INSTALAÇÕES	2.02.24	920.000,00			
TOTAL						1.182.000,00

**PREFEITURA MUNICIPAL DE PAUDALHO**

AV RAUL BANDEIRA, 21 - CNPJ:11097383/0001-84

Orçamento Programa - Exercício de 2020

NATUREZA DA DESPESA POR ORGÃO E UNIDADE

Anexo 02

Page 27

Lei: 0. Data: 02/10/2019

PODER 04 AUTARQUIAS						
ORGÃO 01 AUTARQUIA MUNICIPAIS						
UNIDADE 01 AUTARQUIA MUNICIPAL DE TRÂNSITO - ATTP						
Código	Especificação	FR	Elemento	Modalidade	Grupo	Categoria Económica
3 0 00 00	DESPESAS CORRENTES	0.000.000				463.000,00
3 1 00 00	PESSOAL E ENCARGOS SOCIAIS	0.000.000			274.000,00	
3 1 90 00	APLICAÇÕES DIRETAS	0.000.000		274.000,00		
3 1 90 11	VENCIMENTOS E VANTAGENS FIXAS - PESSOAL CIVIL	0.01.27	227.000,00			
3 1 90 13	OBRIGAÇÕES PATRONAIS	0.01.27	47.000,00			
3 3 00 00	OUTRAS DESPESAS CORRENTES	0.000.000			189.000,00	
3 3 90 00	APLICAÇÕES DIRETAS	0.000.000		189.000,00		
3 3 90 14	DIÁRIAS - CIVIL	0.01.27	2.000,00			
3 3 90 30	MATERIAL DE CONSUMO	0.01.27	10.000,00			
3 3 90 36	OUTROS SERVIÇOS DE TERCEIROS - PESSOA FÍSICA	0.01.27	22.000,00			
3 3 90 39	OUTROS SERVIÇOS DE TERCEIROS - PESSOA JURÍDICA	0.01.27	5.000,00			
3 3 90 93	INDENIZAÇÕES E RESTITUIÇÕES	0.01.27	150.000,00			
4 0 00 00	DESPESAS DE CAPITAL	0.000.000				10.000,00
4 4 00 00	INVESTIMENTOS	0.000.000			10.000,00	
4 4 90 00	APLICAÇÕES DIRETAS	0.000.000		10.000,00		
4 4 90 52	EQUIPAMENTOS E MATERIAL PERMANENTE	0.01.27	10.000,00			
TOTAL						473.000,00
TOTAL GERAL						125.000.000,00



PREFEITURA MUNICIPAL DE PAUDALHO
AV RAUL BANDEIRA 21 - CNPJ:11097383/0001-84

Orçamento Programa - Exercício de 2020
Anexo 06

Page 1

Lei: 0, Data: 02/10/2019

PROGRAMA DE TRABALHO
(Inc.II, § 2º, Art.2º)

01 PODER LEGISLATIVO

01 CORPO DELIBERATIVO DA SECRETARIA

Código	Especificação	Operação Especial	Projetos	Atividades	Total
01	Legislativa		160 000,00	3 370 000,00	3 530 000,00
01	031 Ação Legislativa		160.000,00	3 370 000,00	3 530 000,00
01	031 0101 AÇÃO LEGISLATIVA		160 000 00	3.370 000,00	3 530 000,00
01 031 0101 1001.0000	MODERNIZAÇÃO, REFORMA E AMPLIAÇÃO DO PREDIO DA CÂMARA		80.000,00		80 000,00
01.031 0101 1002.0000	AQUISICAÇÃO DE EQUIPAMENTOS/BENS MÓVEIS		80 000 00		80 000,00
01.031 0101.2001.0000	MANUTENÇÃO DAS ATIVIDADES LEGISLATIVAS			1 360.000,00	1 360 000,00
01 031.0101 2002 0000	MANUTENÇÃO DAS ATIVIDADES ADMINISTRATIVAS			1 910 000,00	1.910 000,00
01 031 0101.2003.0000	MANUTENÇÃO VERBA IDENIZATORIA			100 000,00	100.000,00
01	271 Previdência Básica			500 000,00	500 000,00
01	271 0901 GESTÃO PREVIDENCIÁRIA			500 000,00	500 000,00
01.271 0901.2004 0000	CONTRIBUIÇÃO PREVIDENCIÁRIA			500 000,00	500.000,00
28	Encargos Especiais	20.000,00			20 000,00
28	846 Outros Encargos Especiais	20.000,00			20 000,00
28	846 0000 ENCARGOS PÚBLICOS DIVERSOS	20 000,00			20 000,00
28 846 0000 0001.0000	ENCARGOS PUBLICOS	20.000,00			20.000,00
TOTAL		20 000 00	160 000 00	3 870 000,00	4 050 000 00



PREFEITURA MUNICIPAL DE PAUDALHO
AV RAUL BANDEIRA, 21 - CNPJ 11097383/0001-84

Orçamento Programa - Exercício de 2020
Anexo 06

Page 2

Lei: 0. Data: 02/10/2019

PROGRAMA DE TRABALHO
(Inc.II, § 2º, Art 2º)

02 PODER EXECUTIVO

01 SECRETARIA MUNICIPAL DA CHEFIA DO GABINETE

Código	Especificação	Operação Especial	Projetos	Atividades	T o t a l
04	Administração		9 000.00	1 476 000.00	1 485 000.00
04	122 Administração Geral		9.000.00	1.476 000.00	1.485 000.00
04	122 0401 GESTÃO ADMINISTRATIVA DO MUNICIPIO		9 000.00	1.476 000.00	1 485 000.00
04 122 0401 1801 0000	REEQUIPAMENTO DA SEC DA CHEFIA DO GABINETE		9 000.00		9 000.00
04 122 0401 2801 0000	MANUTENÇÃO DA SECRETARIA DA CHEFIA DO GABINETE			1 476 000.00	1 476 000.00
04	124 Controle Interno			184 000.00	184 000.00
04	124 0401 GESTÃO ADMINISTRATIVA DO MUNICIPIO			184 000.00	184 000.00
04 124 0401 2804 0000	MANUTENÇÃO DA CONTROLADORIA GERAL DO MUNICIPIO			184 000.00	184 000.00
08	Assistência Social			34 000.00	34 000.00
08	122 Administração Geral			199 000.00	199 000.00
08	122 0601 GESTÃO DA ASSISTÊNCIA SOCIAL			199 000.00	199 000.00
08 122 0801 2806 0000	MANUTENÇÃO DO CONSELHO TUTELAR			199 000.00	199 000.00
08	244 Assistência Comunitária			34 000.00	34 000.00
08	244 0801 GESTÃO DA ASSISTÊNCIA SOCIAL			34 000.00	34 000.00
08 244 0801 2805 0000	COORDENADORIA ESPECIAL DA MULHER			34 000.00	34 000.00
TOTAL		0,00	9 000 00	1.893 000.00	1 902 000,00



PREFEITURA MUNICIPAL DE PAUDALHO
AV RAUL BANDEIRA, 21 - CNPJ 11097383/0001-84

Orçamento Programa - Exercício de 2020
Anexo 06

Page 3

Lei: 0, Data: 02/10/2019

PROGRAMA DE TRABALHO
(Inc.II, § 2º, Art.2º)

02 PODER EXECUTIVO

02 PROCURADORIA GERAL DO MUNICÍPIO

Código	Especificação	Operação Especial	Projetos	Atividades	T o t a l
04	Administração	184.000,00		535.000,00	719.000,00
04	122 Administração Geral	184.000,00		535.000,00	719.000,00
04	122 0401 GESTÃO ADMINISTRATIVA DO MUNICÍPIO	184.000,00		535.000,00	719.000,00
04.122.0401.0815.0000	REGUIZARIZÃO DE PRECATÓRIOS	134.000,00			134.000,00
04.122.0401.0816.0000	INDENIZAÇÕES E RESTITUIÇÕES	50.000,00			50.000,00
04.122.0401.2810.0000	MANUTENÇÃO DA PROCURADORIA			535.000,00	535.000,00
TOTAL		184.000,00	0,00	535.000,00	719.000,00



PROGRAMA DE TRABALHO
(Inc.II, § 2º, Art.2º)

02 PODER EXECUTIVO
03 SECRETARIA DE ADMINISTRAÇÃO E FINANÇAS

Código	Especificação	Operação Especial	Projetos	Atividades	T o t a l
04	Administração		260 000,00	4 762 000,00	5 022 000,00
04	122 Administração Geral		260 000,00	4 762 000,00	5 022 000,00
04	122 0401 GESTÃO ADMINISTRATIVA DO MUNICÍPIO		260 000,00	4 762 000,00	5 022 000,00
04.122.0401.1802.0000	AMPLIAÇÃO, REFORMA EM IMÓVEIS		20 000,00		20 000,00
04.122.0401.1803.0000	AQUISIÇÃO DE EQUIPAMENTOS/ BENS MOVEIS DEST A SEC. DE ADMINISTRAÇÃO E FINANÇAS		45 000,00		45 000,00
04.122.0401.1813.0000	DESAPROPIAÇÃO DE IMÓVEIS		195 000,00		195 000,00
04.122.0401.2097.0000	RESTITUIÇÃO DO IPVA			100 000,00	100 000,00
04.122.0401.2811.0000	MANUTENÇÃO DOS SERVIÇOS DO PATRIMÔNIO			22 000,00	22 000,00
04.122.0401.2812.0000	MANUTENÇÃO DA JUNTA DO SERVIÇO MILITAR			19 000,00	19 000,00
04.122.0401.2813.0000	MANUTENÇÃO DA SECRETARIA DE ADMINISTRAÇÃO E FINANÇAS			2 876 000,00	2 876 000,00
04.122.0401.2814.0000	GESTÃO DOS ENCARGOS PREVIDENCIARIOS			1 600 000,00	1 600 000,00
04.122.0401.2815.0000	PAGAMENTO DE OBRIGAÇÕES E CONTRIBUIÇÕES DOS PRESTADORES DE SERVIÇOS			30 000,00	30 000,00
04.122.0401.2816.0000	APOIO A CONSORCIOS			115 000,00	115 000,00
04	123 Administração Financeira			1 489 000,00	1 489 000,00
04	123 0401 GESTÃO ADMINISTRATIVA DO MUNICÍPIO			1 489 000,00	1 489 000,00
04.123.0401.2817.0000	OBRIGAÇÕES TRIBUTÁRIAS E CONTRIBUTIVAS			1 489 000,00	1 489 000,00
04	131 Comunicação Social			52 000,00	52 000,00
04	131 0402 COMUNICAÇÃO GOVERNAMENTAL			52 000,00	52 000,00
04.131.0402.2818.0000	DIVULGAÇÃO OFICIAL			52 000,00	52 000,00
09	Previdência Social			414 000,00	414 000,00
09	272 Previdência do Regime Estatutário			414 000,00	414 000,00
09	272 0401 GESTÃO ADMINISTRATIVA DO MUNICÍPIO			414 000,00	414 000,00
09.272.0401.2819.0000	MANUTENÇÃO DAS AÇÕES PREVIDENCIARIAS			414 000,00	414 000,00
28	Encargos Especiais	2 271 000,00			2 271 000,00
28	843 Serviço da Dívida Interna	2 271 000,00			2 271 000,00
28	843 0000 ENCARGOS PUBLICOS DIVERSOS	2 271 000,00			2 271 000,00
28.843.0000.0801.0000	AMORTIZAÇÃO DA DÍVIDA	2 200 000,00			2 200 000,00
28.843.0000.0802.0000	JUROS E ENCARGOS DA DÍVIDA	71 000,00			71 000,00
28	846 Outros Encargos Especiais	1 133 000,00			1 133 000,00
28	846 0000 ENCARGOS PÚBLICOS DIVERSOS	1 133 000,00			1 133 000,00
28.846.0000.0803.0000	INDENIZAÇÕES E RESTITUIÇÕES	360 000,00			360 000,00
28.846.0000.0804.0000	REGULARIZAÇÃO DE PRECATORIOS	773 000,00			773 000,00
99	Reserva de Contingência	300 000,00			300 000,00
99	999 Reserva de Contingência	300 000,00			300 000,00
99	999 9999 RESERVA DE CONTIGÊNCIA	300 000,00			300 000,00
99.999.9999.9999.0000	RESERVA DE CONTINGÊNCIA	300 000,00			300 000,00
TOTAL		3 704 000,00	260 000,00	6 717 000,00	10 681 000,00



PREFEITURA MUNICIPAL DE PAUDALHO
AV RAUL BANDEIRA, 21 - CNPJ 11097383/0001-84

Orçamento Programa - Exercício de 2020
Anexo 06

Page 5

Lei: 0, Data: 02/10/2019

PROGRAMA DE TRABALHO
(Inc.II, § 2º Art 2º)

02 PODER EXECUTIVO

05 SECRETARIA DE EDUCAÇÃO

Código	Especificação	Operação Especial	Projetos	Atividades	T o t a l
12	Educação			4 000,00	4 000,00
12	122 Administração Geral			4 000,00	4 000,00
12	122 1201 DESENVOLVIMENTO DA EDUCAÇÃO DE QUALIDADE			4 000,00	4 000,00
12.122	1201.2826 0000 MANUTENÇÃO DA SEC DE EDUCAÇÃO			4 000,00	4 000,00
TOTAL		0,00	0,00	4 000,00	4 000,00



PREFEITURA MUNICIPAL DE PAUDALHO
AV RAUL BANDEIRA, 21 - CNPJ:11097383/0001-84

Orçamento Programa Exercício de 2020
Anexo 06
Page 6
Lei: 0. Data: 02/10/2019

PROGRAMA DE TRABALHO
(Inc.II, § 2º, Art.2º)

02 PODER EXECUTIVO
06 SECRETARIA DE GOVERNO

Código	Especificação	Operação Especial	Projetos	Atividades	Total
06	Segurança Pública			1 655 000,00	1 655 000,00
06	122 Administração Geral			1 655 000,00	1 655 000,00
06	122 0401 GESTÃO ADMINISTRATIVA DO MUNICIPIO			1.655 000,00	1 655 000,00
06	122 0401.1812.0000 AQUISIÇÃO DE EQUIPAMENTOS/BENS MÓVEIS			50 000 00	50.000 00
06	122 0401 2827.0000 MANUTENÇÃO DA SECRETARIA DE GOVERNO E SEGURANÇA CIDADÃ			450.000 00	450 000 00
06	122 0401.2828 0000 MANUTENÇÃO DA GUARDA MUNICIPAL			1 155 000,00	1.155 000,00
	TOTAL	0 00	0,00	1 655 000,00	1.655 000,00



PREFEITURA MUNICIPAL DE PAUDALHO

AV RAUL BANDEIRA, 21 - CNPJ.11097383/0001-84

Orçamento Programa - Exercício de 2020

Anexo 06

Page 7

Lei: 0. Data: 02/10/2019

PROGRAMA DE TRABALHO

(Inc.II, § 2º, Art.2º)

02 PODER EXECUTIVO

07 SECRETARIA DE DESENVOLVIMENTO URBANO E AGRÁRIO

Código	Especificação	Operação Especial	Projetos	Atividades	T o t a l
06	Segurança Pública			32.000,00	32.000,00
06	182 Defesa Civil			32.000,00	32.000,00
06	182 0601 FORTALECIMENTO DA DEFESA CIVIL			32.000,00	32.000,00
06	182 0601 2829 0000 MANUTENÇÃO EXECUTIVA DA DEFESA CIVIL			32.000,00	32.000,00
15	Urbanismo			10.153.000,00	10.153.000,00
15	122 Administração Geral			10.153.000,00	10.153.000,00
15	122 1501 REABILITAÇÃO DE ÁREAS URBANAS			6.629.000,00	6.629.000,00
15	122 1501 2830 0000 MANUTENÇÃO DOS SERVIÇOS DE OBRAS E CONTROLE URBANO			6.629.000,00	6.629.000,00
15	122 1502 DESENVOLVIMENTO URBANO			1.403.000,00	1.403.000,00
15	122 1502 2832 0000 MANUTENÇÃO DE LIMPEZA PÚBLICA			1.403.000,00	1.403.000,00
15	122 1503 ILUMINAÇÃO PÚBLICA EFICIENTE			2.121.000,00	2.121.000,00
15	122 1503 2833 0000 MANUTENÇÃO DAS AÇÕES DA ILUMINAÇÃO PÚBLICA			2.121.000,00	2.121.000,00
15	451 Infra-Estrutura Urbana		3.521.000,00		3.521.000,00
15	451 1502 DESENVOLVIMENTO URBANO		3.321.000,00		3.321.000,00
15	451 1502 1815 0000 PAVIMENTAÇÃO GRANÍTICA/ASFALTICA DE VIAS MUNICÍPIO DE PAUDALHO		3.050.000,00		3.050.000,00
15	451 1502 1816 0000 CONSTRUÇÃO, AMPLIAÇÃO E RESTAURAÇÃO DE PRÉDIOS PÚBLICOS		200.000,00		200.000,00
15	451 1502 1818 0000 AQUISIÇÃO DE EQUIPAMENTOS/BENS MÓVEIS DESTINADOS A SECRETARIA		71.000,00		71.000,00
15	451 1503 ILUMINAÇÃO PÚBLICA EFICIENTE		200.000,00		200.000,00
15	451 1503 1821 0000 EXPANSÃO E MELHORIA DO SISTEMA DE ILUMINAÇÃO DO MUNICÍPIO DE PAUDALHO		200.000,00		200.000,00
15	452 Serviços Urbanos		400.000,00	100.000,00	500.000,00
15	452 1501 REABILITAÇÃO DE ÁREAS URBANAS		400.000,00	100.000,00	500.000,00
15	452 1501 1819 0000 CONSTRUÇÃO, AMPLIAÇÃO E RESTAURAÇÃO DE NECROPOLIS		200.000,00		200.000,00
15	452 1501 1820 0000 CONST / REST / MANUT DE PONTES, BUEIROS, PASSAGENS MOLHADAS E ESCADARIAS		200.000,00		200.000,00
15	452 1501 2834 0000 MANUTENÇÃO EM NECROPOLIS			100.000,00	100.000,00
15	606 Extensão Rural		200.000,00		200.000,00
15	606 1505 INTERVENÇÕES VIÁRIAS		200.000,00		200.000,00
15	606 1505 1822 0000 MELHORAMENTO DE ESTRADAS VICINAIS		200.000,00		200.000,00
15	813 Lazer		100.000,00		100.000,00
15	813 1502 DESENVOLVIMENTO URBANO		100.000,00		100.000,00
15	813 1502 1823 0000 CONSTRUÇÃO E RESTAURAÇÃO DE PRAÇAS, PARQUES E JARDINS		100.000,00		100.000,00
23	Comércio e Serviços			20.000,00	20.000,00
23	691 Promoção Comercial			20.000,00	20.000,00
23	691 2301 COMÉRCIO E SERVIÇOS			20.000,00	20.000,00
23	691 2301 2841 0000 APOIO AS ATIVIDADES COMÉRCIAIS			20.000,00	20.000,00
TOTAL		0,00	4.221.000,00	10.305.000,00	14.526.000,00



PREFEITURA MUNICIPAL DE PAUDALHO
AV RAUL BANDEIRA, 21 - CNPJ 11097383/0001-84

Orçamento Programa — Exercício de 2020
Anexo 06
Page 8
Lei: 0, Data: 02/10/2019

PROGRAMA DE TRABALHO
(Inc. II, § 2º, Art. 2º)

02 PODER EXECUTIVO
08 SECRETARIA DE SAUDE

Código	Especificação	Operação Especial	Projetos	Atividades	Total
10	Saúde			2 000,00	2 000,00
10	122 Administração Geral			2.000,00	2 000,00
10	122 1001 PROMOÇÃO A SAÚDE DE QUALIDADE			2 000,00	2 000,00
10 122 1001 2842.0000	GESTÃO TÉCNICA E ADMINISTRATIVA DA SECRETARIA DE SAÚDE			2 000,00	2 000,00
TOTAL		0,00	0 00	2 000,00	2 000,00



PREFEITURA MUNICIPAL DE PAUDALHO
AV RAUL BANDEIRA, 21 - CNPJ:11097383/0001-84

Orçamento Programa - Exercício de 2020
Anexo 06
Page 9
Lei: 0, Data: 02/10/2019

PROGRAMA DE TRABALHO
(Inc.II, § 2º, Art.2º)

02 PODER EXECUTIVO
09 SECRETARIA DE DESENVOLVIMENTO E ASSISTÊNCIA SOCIAL

Código	Especificação	Operação Especial	Projetos	Atividades	T o t a l
08	Assistência Social			2.000,00	2.000,00
08	122 Administração Geral			2.000,00	2.000,00
08	122 0801 GESTÃO DA ASSISTÊNCIA SOCIAL			2.000,00	2.000,00
08	122 0801 2843.0000 MANUTENÇÃO DA SECRETÁRIA			2.000,00	2.000,00
TOTAL		0,00	0,00	2.000,00	2.000,00



PROGRAMA DE TRABALHO
(Inc.II, § 2º, Art.2º)

02 PODER EXECUTIVO

10 SECRETARIA DE CULTURA E TURISMO

Código	Especificação	Operação Especial	Projetos	Atividades	Total
13	Cultura	124.000,00		298.000,00	422.000,00
13	122 Administração Geral	124.000,00		298.000,00	422.000,00
13	122 1301 DESENVOLVIMENTO E PROMOÇÃO CULTURAL	124.000,00		298.000,00	422.000,00
13.122	1301.0805.0000 SUBVENÇÕES A ENTIDADES CULTURAIS	124.000,00			124.000,00
13.122	1301.2907.0000 MANUTENÇÃO DA SECRETÁRIA DE CULTURA E TURISMO			298.000,00	298.000,00
13	392 Difusão Cultural		60.000,00	2.378.000,00	2.438.000,00
13	392 1301 DESENVOLVIMENTO E PROMOÇÃO CULTURAL		60.000,00	2.378.000,00	2.438.000,00
13.392	1301.1891.0000 AQUISIÇÃO DE EQUIPAMENTO / BENS MOVEIS DESTINADOS A SEC E CULTURA		20.000,00		20.000,00
13.392	1301.1892.0000 AQUISIÇÃO DE INSTRUMENTOS MUSICAIS		20.000,00		20.000,00
13.392	1301.1893.0000 AQUISIÇÃO DE EQUIPAMENTO/ LIVROS PARA A BIBLIOTECA		20.000,00		20.000,00
13.392	1301.2822.0000 APOIO DAS ATIVIDADES FESTIVAS E CULTURAIS			2.372.000,00	2.372.000,00
13.392	1301.2908.0000 MANUTENÇÃO DA BIBLIOTECA			6.000,00	6.000,00
13	695 Turismo			6.000,00	6.000,00
13	695 1301 DESENVOLVIMENTO E PROMOÇÃO CULTURAL			6.000,00	6.000,00
13.695	1301.2910.0000 APOIO AS ATIVIDADES TURISTICAS			6.000,00	6.000,00
TOTAL		124.000,00	60.000,00	2.682.000,00	2.866.000,00



PROGRAMA DE TRABALHO
(Inc.II. § 2º, Art.2º)

Lei: 0. Data: 02/10/2019

02 PODER EXECUTIVO

11 SECRETARIA ESPORTE, JUVENTUDE, LAZER E DES. ECONOMICO

Código	Especificação	Operação Especial	Projetos	Atividades	T o t a l
27	Desporto e Lazer	42 000,00		197 000,00	239 000,00
27	122 Administração Geral	42 000,00		197 000,00	239 000,00
27	122 2702 DESENVOLVIMENTO DO ESPORTE E ATIVIDADES MOTORAS	42 000,00		197 000,00	239 000,00
27	122.2702.0806.0000 SUBVENÇÕES A ENTIDADES ESPORTIVAS	42 000,00			42 000,00
27	122.2702.2911.0000 APOIO AO DESPORTO			197 000,00	197 000,00
27	451 Infra-Estrutura Urbana		570 000,00		570 000,00
27	451 2701 ESPORTE E LAZER - INFRAESTRUTURA E MODERNIZAÇÃO ESPORTIVA		570 000,00		570 000,00
27	451.2701.1897.0000 CONSTRUÇÃO/REFORMA/AMPLIAÇÃO DO ESTÁDIO DE FUTEBOL		100 000,00		100 000,00
27	451.2701.1898.0000 CONSTRUÇÃO,AMPLIAÇÃO E RESTAURAÇÃO DE GINÁSIOS		470 000,00		470 000,00
27	812 Desporto Comunitário		6 000,00		6 000,00
27	812 2702 DESENVOLVIMENTO DO ESPORTE E ATIVIDADES MOTORAS		6 000,00		6 000,00
27	812.2702.2912.0000 PROGRAMA SEGUNDO TEMPO		6 000,00		6 000,00
TOTAL		42 000,00	576 000,00	197 000,00	815 000,00



PROGRAMA DE TRABALHO
(Inc.II, § 2º, Art.2º)

02 PODER EXECUTIVO

12 SECRETARIA EXECDE AGRICULTURA, ABASTECIMENTO E MEIO AMBIENTE

Código	Especificação	Operação Especial	Projetos	Atividades	T o t a l
17	Saneamento		100.000,00		100.000,00
17	512 Saneamento Básico Urbano		100.000,00		100.000,00
17	512 1701 ÁGUA E ESGOTO- SERVIÇOS URBANOS		100.000,00		100.000,00
17	512 1701.1825 0000 CONSTRUÇÃO E REST DE ESGOTOS/SANEAMENTO BASICO		100.000,00		100.000,00
18	Gestão Ambiental			66.000,00	66.000,00
18	541 Preservação e Conservação Ambiental			66.000,00	66.000,00
18	541 1801 DEFESA DO MEIO AMBIENTE			66.000,00	66.000,00
18	541 1801 2835 0000 MANUTENÇÕES DAS AÇÕES DO MEIO AMBIENTE			60.000,00	60.000,00
18	541 1801.2836 0000 MANUTENÇÃO DO CONSELHO DE DESENVOLVIMENTO RURAL E SUSTENTÁVEL E MEIO AMBIENTE			6.000,00	6.000,00
18	544 Recursos Hídricos		240.000,00		240.000,00
18	544 1801 DEFESA DO MEIO AMBIENTE		240.000,00		240.000,00
18	544 1801.1826 0000 ESTRUTURAÇÃO DE RECURSOS HIDRICOS NO MUNICIPIO DE PAUDALHO		240.000,00		240.000,00
20	Agricultura			81.000,00	81.000,00
20	122 Administração Geral			81.000,00	81.000,00
20	122 2001 DESENVOLVIMENTO E INFRAESTRUTURA URBANA E RURAL			81.000,00	81.000,00
20	122 2001 2837 0000 MANUTENÇÃO DA SECRETARIA DE AGRICULTURA / ABASTECIMENTO			81.000,00	81.000,00
20	605 Abastecimento		310.000,00	90.000,00	400.000,00
20	605 2001 DESENVOLVIMENTO E INFRAESTRUTURA URBANA E RURAL		100.000,00	28.000,00	128.000,00
20	605 2001.1827 0000 CONSTRUÇÃO, AMPLIAÇÃO E REST DE MERCADOS, MATADOUROS E FEIRAS		100.000,00		100.000,00
20	605 2001.2838 0000 MANUTENÇÃO DE MERCADOS, FEIRAS E MATADOURO			28.000,00	28.000,00
20	605 2002 FOMENTO AO ABASTECIMENTO ALIMENTAR		210.000,00	62.000,00	272.000,00
20	605 2002 1989 0000 AQUISIÇÃO DE MÁQUINAS E EQUIPAMENTOS PARA APOIO A PRODUTIVIDADE		210.000,00		210.000,00
20	605 2002.2839 0000 DISTRIBUIÇÃO DE MUDAS E SEMENTES (PROJETO PLANTANDO VIDAS)			40.000,00	40.000,00
20	605 2002.2840 0000 APOIO A AGRICULTURA FAMILIAR			22.000,00	22.000,00
20	606 Extensão Rural		710.000,00		710.000,00
20	606 2001 DESENVOLVIMENTO E INFRAESTRUTURA URBANA E RURAL		710.000,00		710.000,00
20	606 2001 1828 0000 AQUISIÇÃO DE EQUIPAMENTOS/BENS MÓVEIS AGRICÓLAS		710.000,00		710.000,00
TOTAL		0 00	1 360 000,00	237 000,00	1 597 000,00



PREFEITURA MUNICIPAL DE PAUDALHO

AV RAUL BANDEIRA, 21 - CNPJ.11097383/0001-84

Orçamento Programa Exercício de 2020
Anexo 06

Page 13

Lei: 0. Data: 02/10/2019

PROGRAMA DE TRABALHO

(Inc.II, § 2º, Art.2º)

02 PODER EXECUTIVO

30 COMANAS

Código	Especificação	Operação Especial	Projetos	Atividades	T o t a l
04	Administração		19.000,00	20.330,00	39.330,00
04	122 Administração Geral		19.000,00	20.330,00	39.330,00
04	122 0002 GESTÃO ADMINISTRATIVA DO COMANAS		19.000,00	20.330,00	39.330,00
04	122.0002.1101.0000 MODERNIZAÇÃO DA ESTRUTURA DO COMANAS		1.000,00		1.000,00
04	122.0002.1102.0000 AQUISIÇÃO DE VEICULOS, MOVEIS, MAQUINAS E EQUIPAMENTOS		18.000,00		18.000,00
04	122.0002.2201.0000 MANUTENÇÃO DAS ATIVIDADES ADM DO COMANAS			14.530,00	14.530,00
04	122.0002.2202.0000 MANUTENÇÃO DO NUCLEO INTERMUNICIPAL DE MOBILIDADE			5.800,00	5.800,00
10	Saúde		6.000,00	48.000,00	54.000,00
10	301 Atenção Básica		6.000,00	48.000,00	54.000,00
10	301 0003 JUNTA MEDICA-COMANAS		6.000,00	48.000,00	54.000,00
10	301.0003.1103.0000 AQUISIÇÃO DE EQUIP./BENS MÓVEIS P/ IMPL E GERENCIAMENTO DO RESIDIO SÓLIDO - COMANAS		6.000,00		6.000,00
10	301.0003.2203.0000 MANUTENÇÃO DA JUNTA MEDICA-COMANAS			48.000,00	48.000,00
12	Educação			2.380,00	2.380,00
12	122 Administração Geral			2.380,00	2.380,00
12	122 0002 GESTÃO ADMINISTRATIVA DO COMANAS			2.380,00	2.380,00
12	122.0002.2206.0000 MANUTENÇÃO DA ESCOLA TECNICA PINTO FERREIRA			1.000,00	1.000,00
12	122.0002.2207.0000 MANUTENÇÃO DA ESCOLA PINTO FERREIRA DE ADM PUBLICA			1.380,00	1.380,00
15	Urbanismo			13.850,00	13.850,00
15	452 Serviços Urbanos			13.850,00	13.850,00
15	452 0004 RESÍDIOS SÓLIDOS - COMANAS			13.850,00	13.850,00
15	452.0004.2204.0000 IMPLANTAÇÃO E GERENCIAMENTO DO RESIDIO SOLIDO-COMANAS			13.850,00	13.850,00
18	Gestão Ambiental			6.440,00	6.440,00
18	122 Administração Geral			6.440,00	6.440,00
18	122 0005 LICENCIAMENTO AMBIENTAL - COMANAS			6.440,00	6.440,00
18	122.0005.2205.0000 AGENCIA REGIONAL DE LICENCIAMENTO AMBIENTAL-COMANAS			6.440,00	6.440,00
TOTAL		0,00	25.000,00	91.000,00	116.000,00



PREFEITURA MUNICIPAL DE PAUDALHO

AV RAUL BANDEIRA, 21 - CNPJ: 11097383/0001-84

Orçamento Programa - Exercício de 2020

Anexo 06

Page 14

Lei: 0. Data: 02/10/2019

PROGRAMA DE TRABALHO

(Inc. II, § 2º, Art. 2º)

03 ENTIDADE SUPERVISIONADA

01 FUNDO MUNICIPAL DE SAÚDE

Código	Especificação	Operação Especial	Projetos	Atividades	Total
10	Saúde	50 000.00	84 000.00	2 033 000.00	2 167 000.00
10	122 Administração Geral	50.000,00	84 000.00	2 033.000.00	2 167 000.00
10	122 1001 PROMOÇÃO A SAÚDE DE QUALIDADE	50.000.00	20 000.00	1.901 000.00	1 971 000.00
10.122	1001.1984 0000 AQUISIÇÃO DE EQUIPAMENTOS/ BENS MÓVEIS DESTINADOS AO CONSELHO DE SAÚDE		20 000.00		20 000.00
10.122	1001.2844 0000 MANUTENÇÃO DAS ATIVIDADES DO FUNDO MUNICIPAL DE SAÚDE			1 898 000.00	1 898 000.00
10.122	1001.2847.0000 MANUTENÇÃO DO CONSELHO DE SAÚDE			3 000.00	3 000.00
10.122	1001.8804 0000 SUBVENÇÕES SOCIAIS	50 000.00			50 000.00
10	122 1002 SUPORTE AOS SERVIÇOS DE SAÚDE		64 000.00	132 000.00	196 000.00
10.122	1002.1829 0000 AQUISIÇÃO DE EQUIPAMENTOS / BENS MÓVEIS DESTINADOS AO FUNDO MUNICIPAL DE SAÚDE		24 000.00		24 000.00
10.122	1002.1830.0000 CONSTRUÇÃO, AMPLIAÇÃO OU REFORMA EM IMÓVEIS DO FUNDO MUNICIPAL DE SAÚDE		40 000.00		40 000.00
10.122	1002.2845.0000 PAGAMENTO DE OBRIGAÇÕES PATRONAIS - SERVIÇOS DE TERCEIROS			20 000.00	20 000.00
10.122	1002.2846 0000 AUXÍLIOS DIVERSOS A POPULAÇÃO			112 000.00	112 000.00
10	301 Atenção Básica		2 850 000.00	11.060 000.00	13 910 000.00
10	301 1001 PROMOÇÃO A SAÚDE DE QUALIDADE			11.060 000.00	11 060 000.00
10.301	1001.2848.0000 MANUTENÇÃO DA ACADEMIA DA SAÚDE			85 000.00	85 000.00
10.301	1001.2849.0000 MANUTENÇÃO DAS AÇÕES DO PROGRAMA SAÚDE BUCAL			1.901 000.00	1 901 000.00
10.301	1001.2850 0000 MANUTENÇÃO DAS AÇÕES DO PROGRAMA ACS			2 977 000.00	2 977 000.00
10.301	1001.2851.0000 MANUTENÇÃO DAS AÇÕES DO PSF			5 488 000.00	5 488 000.00
10.301	1001.2852 0000 MANUTENÇÃO DO NÚCLEO DE APOIO A SAÚDE DA FAMÍLIA - NASF			524 000.00	524 000.00
10.301	1001.2859 0000 MANUTENÇÃO DAS ATIVIDADES DO CEO			85 000.00	85 000.00
10	301 1002 SUPORTE AOS SERVIÇOS DE SAÚDE		2 850 000.00		2 850 000.00
10.301	1002.1831.0000 CONSTRUÇÃO, AMPLIAÇÃO E REFORMA DE IMÓVEIS DA ATENÇÃO BÁSICA		2 550 000.00		2 550 000.00
10.301	1002.1832.0000 AQUISIÇÃO DE EQUIPAMENTOS / BENS MÓVEIS DESTINADOS A ATENÇÃO BÁSICA		300 000.00		300 000.00
10	302 Assistência Hospitalar e Ambulatorial		740 000.00	12 851 000.00	13 591 000.00
10	302 1001 PROMOÇÃO A SAÚDE DE QUALIDADE			12 851 000.00	12 851 000.00
10.302	1001.2854.0000 MANUTENÇÃO DO SAMU			300 000.00	300 000.00
10.302	1001.2855 0000 MANUTENÇÃO DAS AÇÕES DA MÉDIA E ALTA COMPLEXIDADE			11 625 000.00	11 625 000.00
10.302	1001.2856 0000 MANUTENÇÃO DO CENTRO DE ATENÇÃO PSICOSSOCIAL - CAPS			752 000.00	752 000.00
10.302	1001.2858.0000 TRATAMENTO FORA DO DOMICÍLIO			102 000.00	102 000.00
10.302	1001.2860.0000 MANUTENÇÃO DO CENTRO DE REABILITAÇÃO FÍSICA			72 000.00	72 000.00
10	302 1002 SUPORTE AOS SERVIÇOS DE SAÚDE		740 000.00		740 000.00
10.302	1002.1834 0000 AQUISIÇÃO DE EQUIPAMENTOS / BENS MÓVEIS DESTINADOS A MÉDIA E ALTA COMPLEXIDADE		240 000.00		240 000.00
10.302	1002.1835 0000 CONSTRUÇÃO, AMPLIAÇÃO OU REFORMA DA MÉDIA E ALTA COMPLEXIDADE		500 000.00		500 000.00
10	303 Suporte Profilático e Terapêutico		58 000.00	576 000.00	634 000.00
10	303 1001 PROMOÇÃO A SAÚDE DE QUALIDADE			576 000.00	576 000.00
10.303	1001.2864 0000 PROGRAMA ASSISTÊNCIA FARMACÊUTICA BÁSICA			576 000.00	576 000.00



PROGRAMA DE TRABALHO
(Inc.II. § 2º, Art.2º)

03 ENTIDADE SUPERVISIONADA
01 FUNDO MUNICIPAL DE SAÚDE

Código	Especificação	Operação Especial	Projetos	Atividades	T o t a l
10 303 1002	SUORTE AOS SERVIÇOS DE SAÚDE		58.000,00		58.000,00
10.303 1002.1841.0000	OBRAS E INSTALAÇÕES DA REDE DE ASSISTÊNCIA FARMACÉUTICA		40.000,00		40.000,00
10.303 1002.1842.0000	AQUISIÇÃO DE EQUIPAMENTOS / BENS MÓVEIS DESTINADOS A ASSISTÊNCIA FARMACÉUTICA		18.000,00		18.000,00
10 304	Vigilância Sanitária		30.000,00	41.000,00	71.000,00
10 304 1001	PROMOÇÃO A SAÚDE DE QUALIDADE			41.000,00	41.000,00
10.304 1001.2865.0000	MANUTENÇÃO DAS ATIVIDADES DE VIGILÂNCIA SANITÁRIA			41.000,00	41.000,00
10 304 1002	SUORTE AOS SERVIÇOS DE SAÚDE		30.000,00		30.000,00
10.304 1002.1843.0000	OBRAS E INSTALAÇÕES DA REDE DE VIGILÂNCIA SANITÁRIA		20.000,00		20.000,00
10.304 1002.1844.0000	AQUISIÇÃO DE EQUIPAMENTOS - BENS MÓVEIS DESTINADOS A VIGILÂNCIA SANITÁRIA		10.000,00		10.000,00
10 305	Vigilância Epidemiológica		90.000,00	1.063.000,00	1.153.000,00
10 305 1001	PROMOÇÃO A SAÚDE DE QUALIDADE			1.063.000,00	1.063.000,00
10.305 1001.2866.0000	MANUTENÇÃO CAMPANHA DE VACINAÇÃO			43.000,00	43.000,00
10.305 1001.2867.0000	MANUTENÇÃO EM VIGILÂNCIA EM SAÚDE			1.020.000,00	1.020.000,00
10 305 1002	SUORTE AOS SERVIÇOS DE SAÚDE		90.000,00		90.000,00
10.305 1002.1845.0000	OBRAS E INSTALAÇÕES DA REDE DE VIGILÂNCIA EM SAÚDE		50.000,00		50.000,00
10.305 1002.1846.0000	AQUISIÇÃO DE EQUIPAMENTOS / BENS MÓVEIS DESTINADOS A VIGILÂNCIA EM SAÚDE		40.000,00		40.000,00
10 306	Alimentação e Nutrição			74.000,00	74.000,00
10 306 1001	PROMOÇÃO A SAÚDE DE QUALIDADE			74.000,00	74.000,00
10.306 1001.2961.0000	AÇÕES DE ALIMENTAÇÃO E NUTRIÇÃO			74.000,00	74.000,00
28	Encargos Especiais	26.000,00			26.000,00
28 843	Serviço da Dívida Interna	26.000,00			26.000,00
28 843 0000	ENCARGOS PÚBLICOS DIVERSOS	26.000,00			26.000,00
28.843 0000.0807.0000	AMORTIZAÇÃO DE DÍVIDAS - FMS	26.000,00			26.000,00
28 846	Outros Encargos Especiais	39.000,00			39.000,00
28 846 0000	ENCARGOS PUBLICOS DIVERSOS	39.000,00			39.000,00
28.846 0000.0808.0000	SENTENÇAS JUDICIAIS - FMS	6.000,00			6.000,00
28.846 0000.0809.0000	INDENIZAÇÕES E RESTITUIÇÕES - FMS	33.000,00			33.000,00
TOTAL		115.000,00	3.852.000,00	27.698.000,00	31.665.000,00



PROGRAMA DE TRABALHO
(Inc. II, § 2º, Art. 2º)

03 ENTIDADE SUPERVISIONADA

02 FUNDO MUNICIPAL DE ASSISTÊNCIA SOCIAL

Código	Especificação	Operação Especial	Projetos	Atividades	Total
08	Assistência Social	187 000,00	150 000,00	1 133 000,00	1 470 000,00
08	122 Administração Geral	187 000,00	150 000,00	1 133 000,00	1 470 000,00
08	122 0801 GESTÃO DA ASSISTÊNCIA SOCIAL	187 000,00	150 000,00	1 133 000,00	1 470 000,00
08.122	0801 0810.0000 SUBVENÇÃO A ASSOCIAÇÕES E FUNDAÇÕES	187 000,00			187 000,00
08.122	0801 1848.0000 AQUISIÇÃO DE EQUIPAMENTOS/ BENS MÓVEIS DOS PROGRAMAS DO FMAS		100 000,00		100 000,00
08.122	0801 1849.0000 CONSTRUÇÃO, AMPLIAÇÃO E REFORMA DE PREDIOS		50 000,00		50 000,00
08.122	0801 2868.0000 MANUTENÇÃO DO FMAS			1 120 000,00	1 120 000,00
08.122	0601.2875.0000 MANUTENÇÃO DE CAPACITAÇÃO, CONFERÊNCIAS, SEMINÁRIOS E CURSOS DE C			13 000,00	13 000,00
08	241 Assistência ao Idoso			30 000,00	30 000,00
08	241 0802 BLOCO DE PROTEÇÃO SOCIAL BÁSICA			30 000,00	30 000,00
08.241	0802.2870.0000 POLÍTICA PARA PESSOA IDOSA			30 000,00	30 000,00
08	242 Assistência ao Portador de Deficiência			26 000,00	26 000,00
08	242 0802 BLOCO DE PROTEÇÃO SOCIAL BÁSICA			26 000,00	26 000,00
08.242	0802.2871.0000 APOIO A PESSOA COM DEFICIÊNCIA			26 000,00	26 000,00
08	243 Assistência a Criança e ao Adolescente			12 000,00	12 000,00
08	243 0602 BLOCO DE PROTEÇÃO SOCIAL BÁSICA			4 000,00	4 000,00
08.243	0802.2872.0000 APOIO A CRIANÇA E ADOLESCENTE			4 000,00	4 000,00
08	243 0803 BLOCO DA PROTEÇÃO SOCIAL ESPECIAL DE MÍDIA/ALTA COMPLEXIDADE			8 000,00	8 000,00
08.243	0803.2949.0000 MANUTENÇÃO DO CONVÊNIO ACOlhIMENTO DE MENOR			8 000,00	8 000,00
08	244 Assistência Comunitária		410 000,00	3 922 000,00	4 332 000,00
08	244 0801 GESTÃO DA ASSISTÊNCIA SOCIAL			6 000,00	6 000,00
08.244	0801.2874.0000 CURSOS PROFISSIONALIZANTES			6 000,00	6 000,00
08	244 0802 BLOCO DE PROTEÇÃO SOCIAL BÁSICA		200 000,00	494 000,00	694 000,00
08.244	0802.1852.0000 AQUISIÇÃO DE EQUIPAMENTOS / BENS MÓVEIS BL SOCIAL BÁSICO		100 000,00		100 000,00
08.244	0802.1853.0000 CONSTRUÇÃO/REFORMA/AMPLIAÇÃO DO CRAS (PAIF) / SCFV		100 000,00		100 000,00
08.244	0802.2873.0000 PISO BÁSICO VARIÁVEL			179 000,00	179 000,00
08.244	0802.2878.0000 MANUTENÇÃO DA PROTEÇÃO SOCIAL BÁSICA - CRAS (PAIF)/SCFV			315 000,00	315 000,00
08	244 0803 BLOCO DA PROTEÇÃO SOCIAL ESPECIAL DE MÍDIA/ALTA COMPLEXIDADE		200 000,00	422 000,00	622 000,00
08.244	0803.1850.0000 CONSTRUÇÃO/REFORMA/AMPLIAÇÃO DO CREAS (PAEFI) / UNIDADES DE ACOlhIMENTO		100 000,00		100 000,00
08.244	0803.1851.0000 AQUISIÇÃO DE EQUIPAMENTOS/BENS MÓVEIS ESPECIAL MÍDIA/ALTA COMPLEXIDADE		100 000,00		100 000,00
08.244	0803.2885.0000 CENTRO DE REFERÊNCIA ESPECIAL DE ASSISTÊNCIA SOCIAL - CREAS (PAEFI)			398 000,00	398 000,00
08.244	0803.2948.0000 MANUTENÇÃO DA PROGRAMA FAMÍLIA ACOlhEDORA			24 000,00	24 000,00
08	244 0805 BLOCO DA GESTÃO DO PROGRAMA BOLSA FAMÍLIA E DO CADASTRO ÚNICO			211 000,00	211 000,00
08.244	0805.2879.0000 MANUTENÇÃO DO PROGRAMA BOLSA FAMÍLIA/IGDBF			211 000,00	211 000,00



PREFEITURA MUNICIPAL DE PAUDALHO

AV RAUL BANDEIRA, 21 - CNPJ 11097383/0001-84

Orçamento Programa Exercício de 2020

Anexo 06

Page 17

Lei 0. Data: 02/10/2019

PROGRAMA DE TRABALHO

(Inc.II, § 2º, Art.2º)

03 ENTIDADE SUPERVISIONADA

02 FUNDO MUNICIPAL DE ASSISTÊNCIA SOCIAL

Código	Especificação	Operação Especial	Projetos	Atividades	T o t a l
08 244 0806	BLOCO DA GESTÃO DO SUAS			8.000,00	8.000,00
08.244.0806.2880.0000	MANUTENÇÃO DO ÍNDICE DE GESTÃO DESCENTRALIZADA DO SUAS - IGDSUAS			8.000,00	8.000,00
08 244 0807	PROGRAMAS COMPLEMENTARES DA ASSISTÊNCIA SOCIAL			2.755.000,00	2.755.000,00
08.244.0807.2869.0000	PROGRAMA DE BENEFÍCIO EVENTUAL			1.000.000,00	1.000.000,00
08.244.0807.2881.0000	MANUTENÇÃO DO PROGRAMA BPC NA ESCOLA			6.000,00	6.000,00
08.244.0807.2883.0000	MANUTENÇÃO PRIMEIRA INFÂNCIA NO SUAS-CRIANÇA FELIZ			125.000,00	125.000,00
08.244.0807.2886.0000	APOIO A RECUP. DE CASAS POPULARES			105.000,00	105.000,00
08.244.0807.2947.0000	MANUTENÇÃO DA EQUIPE DE VISITADORES			6.000,00	6.000,00
08.244.0807.2950.0000	MANUTENÇÃO DAS ATIVIDADES DO PROGRAMA ACESSUAS-TRABALHO			54.000,00	54.000,00
08.244.0807.2957.0000	MANUTENÇÃO DO PROGRAMA DE DISTRIBUIÇÃO DE SOPA			338.000,00	338.000,00
08.244.0807.2959.0000	MANUTENÇÃO DO PROGRAMA CASA DE TAIPA			700.000,00	700.000,00
08.244.0807.2960.0000	MANUTENÇÃO DO PROGRAMA PROJ TÉCNICO MINHA CASA MINHA VIDA			421.000,00	421.000,00
08 244 0808	PAIF-ESTADUAL		10.000,00	26.000,00	36.000,00
08.244.0808.1983.0000	AQUISIÇÃO DE EQUIPAMENTOS PARA O CRAS FUNDO A FUNDO-ESTADUAL		10.000,00		10.000,00
08.244.0808.2952.0000	MANUTENÇÃO DO CRAS FUNDO A FUNDO-ESTADUAL			6.000,00	6.000,00
08.244.0808.2953.0000	BENEFÍCIO EVENTUAIS-ESTADO			20.000,00	20.000,00
TOTAL		187.000,00	560.000,00	5.123.000,00	5.870.000,00



PROGRAMA DE TRABALHO
(Inc.II. § 2º, Art.2º)

03 ENTIDADE SUPERVISIONADA

03 FUNDO MUNICIPAL DE EDUCAÇÃO

Código	Especificação	Operação Especial	Projetos	Atividades	T o t a l
12	Educação	678.000,00	3 324 000,00	36 038 000,00	40 040 000,00
12	361 Ensino Fundamental	678.000,00	3 324 000,00	36.038.000,00	40 040 000,00
12	361 0000 ENCARGOS PÚBLICOS DIVERSOS	608.000,00			608.000,00
12 361 0000 0814.0000	AMORTIZAÇÃO DE DÍVIDA - FME	608.000,00			608.000,00
12	361 1201 DESENVOLVIMENTO DA EDUCAÇÃO DE QUALIDADE	70.000,00		31.180.000,00	31.250.000,00
12 361 1201 2889.0000	MANUTENÇÃO DO FUNDO MUNICIPAL DE EDUCAÇÃO			2.399.000,00	2.399.000,00
12 361 1201 2890.0000	MANUTENÇÃO ENSINO FUNDAMENTAL			754.000,00	754.000,00
12 361 1201 2891.0000	AQUISIÇÃO DE LIVROS DIDÁTICOS			312.000,00	312.000,00
12 361 1201 2902.0000	MANUTENÇÃO DO ENSINO FUNDAMENTAL 60%			16.473.000,00	16.473.000,00
12 361 1201 2903.0000	MANUTENÇÃO DO ENSINO FUNDAMENTAL 40%			11.242.000,00	11.242.000,00
12 361 1201 8804.0000	SUBVENÇÕES SOCIAIS	70.000,00			70.000,00
12	361 1202 SUPORTE COMPLEMENTAR A EDUCAÇÃO		3 324 000,00	4 858 000,00	8 182 000,00
12 361 1202 1862.0000	AQUISIÇÃO DE TRANSPORTE ESCOLAR/ EQUIPAMENTOS/ MOBILIÁRIOS/ BENS MÓVEIS		90.000,00		90.000,00
12 361 1202 1863.0000	INFRAESTRUTURA DE ESCOLA (CONSTRUÇÃO/ REFORMA E AMPLIAÇÃO)		2 100 000,00		2 100 000,00
12 361 1202 1866.0000	CONSTRUÇÃO, AMPLIAÇÃO E RESTAURAÇÃO DE UNIDADES ESCOLARES		216.000,00		216.000,00
12 361 1202.1867.0000	AQUISIÇÃO DE EQUIPAMENTOS /BENS MÓVEIS - ENSINO FUNDAMENTAL		173.000,00		173.000,00
12 361 1202.1991.0000	AQUISIÇÃO DE LIVROS P/ BIBLIOTECA PARA O ENSINO FUNDAMENTAL		160.000,00		160.000,00
12 361 1202.1994.0000	CONSTRUÇÃO / REFORMA E AMPLIAÇÃO COM O QSE		300.000,00		300.000,00
12 361 1202.1995.0000	AQUISIÇÃO DE EQUIPAMENTOS / BENS MÓVEIS COM O QSE		185.000,00		185.000,00
12 361 1202 1996.0000	DESAPROPRIAÇÃO DE IMÓVEIS COM O FUNDEB		100.000,00		100.000,00
12 361 1202.2892.0000	PROGRAMA DINHEIRO DIRETO NA ESCOLA - PDDE			3.000,00	3.000,00
12 361 1202.2893.0000	AQUISIÇÃO DE FARDAMENTOS			57.000,00	57.000,00
12 361 1202 2894.0000	MANUTENÇÃO DO TRANSPORTE ESCOLAR			2.340.000,00	2.340.000,00
12 361 1202 2895.0000	PROGRAMA DE ALIMENTAÇÃO ESCOLAR			1.340.000,00	1.340.000,00
12 361 1202 2896.0000	MANUTENÇÃO DO PROGRAMA OSE			1.118.000,00	1.118.000,00
12	363 Ensino Profissional			10.000,00	10.000,00
12	363 1202 SUPORTE COMPLEMENTAR A EDUCAÇÃO			10.000,00	10.000,00
12 363 1202.2897.0000	MANUTENÇÃO DE CURSOS DE FORMAÇÃO CONTINUADA E QUALIFICAÇÃO PROP			10.000,00	10.000,00
12	364 Ensino Superior			863.000,00	863.000,00
12	364 1202 SUPORTE COMPLEMENTAR A EDUCAÇÃO			863.000,00	863.000,00
12 364 1202 2898.0000	MANUTENÇÃO DO TRANSPORTE ESCOLAR UNIVERSITÁRIO			843.000,00	843.000,00
12 364 1202 2899.0000	CONCESSÃO DE BOLSAS DE ESTUDOS			20.000,00	20.000,00
12	365 Educação Infantil		2 561 000,00	2 591 000,00	5 152 000,00
12	365 1201 DESENVOLVIMENTO DA EDUCAÇÃO DE QUALIDADE			2.571.000,00	2.571.000,00
12 365 1201 2900.0000	MANUTENÇÃO DA EDUCAÇÃO INFANTIL			33.000,00	33.000,00
12 365 1201.2904.0000	MANUTENÇÃO DO ENSINO INFANTIL 60%			2.527.000,00	2.527.000,00
12 365 1201 2905.0000	MANUTENÇÃO DO ENSINO INFANTIL 40%			11.000,00	11.000,00



PREFEITURA MUNICIPAL DE PAUDALHO
AV RAUL BANDEIRA, 21 - CNPJ:11097383/0001-84

Orçamento Programa - Exercício de 2020
Anexo 06
Page 19
Lei: 0. Data: 02/10/2019

PROGRAMA DE TRABALHO
(Inc.II, § 2º, Art.2º)

03 ENTIDADE SUPERVISIONADA

03 FUNDO MUNICIPAL DE EDUCAÇÃO

Código	Especificação	Operação Especial	Projetos	Atividades	Total
12 365 1202	SUORTE COMPLEMENTAR A EDUCAÇÃO		2 561.000,00	20.000,00	2 581 000,00
12.365.1202.1864.0000	AQUISIÇÃO DE EQUIPAMENTOS / BENS MOVEIS PARA O ENSINO INFANTIL		41 000,00		41 000,00
12.365.1202.1865.0000	CONSTRUÇÃO, AMPLIAÇÃO E REFORMA DA REDE INFANTIL		2 150.000,00		2 150 000,00
12.365.1202.1868.0000	CONSTRUÇÃO, REFORMA DE UNIDADES ESCOLARES		150.000,00		150 000,00
12.365.1202.1992.0000	AQUISIÇÃO DE LIVROS P/ BIBLIOTECA PARA O ENSINO INFANTIL		100.000,00		100 000,00
12.365.1202.1993.0000	AQUISIÇÃO DE EQUIPAMENTOS/ BENS MOVEIS - ENSINO INFANTIL		120 000,00		120 000,00
12.365.1202.2893.0000	AQUISIÇÃO DE FARDAMENTOS			20.000,00	20.000,00
12 366	Educação de Jovens e Adultos			760.000,00	760 000,00
12 366 1201	DESENVOLVIMENTO DA EDUCAÇÃO DE QUALIDADE			760.000,00	760 000,00
12.366.1201.2901.0000	MANUTENÇÃO DA EDUCAÇÃO DE JOVENS E ADULTOS			18.000,00	18 000,00
12.366.1201.2906.0000	ALFABETIZAÇÃO DE JOVENS ADULTOS 60%			742 000,00	742 000,00
28	Encargos Especiais	8 000,00			8 000,00
28 846	Outros Encargos Especiais	8 000,00			8 000,00
28 846 0000	ENCARGOS PUBLICOS DIVERSOS	8 000,00			8 000,00
28.846.0000.0812.0000	INDENIZAÇÕES E RESTITUIÇÕES - FME	5 000,00			5.000,00
28.846.0000.0813.0000	SENTENÇAS JUDICIAIS -FME	3.000,00			3 000,00
TOTAL		686 000,00	5 885 000,00	40 262 000,00	46.833.000 00



PREFEITURA MUNICIPAL DE PAUDALHO
AV RAUL BANDEIRA, 21 - CNPJ:11097383/0001-64

Orçamento Programa - Exercício de 2020
Anexo 06
Page 20
Lei: 0. Data: 02/10/2019

PROGRAMA DE TRABALHO
(Inc. II, § 2º, Art. 2º)

03 ENTIDADE SUPERVISIONADA

04 FUNDO MUNICIPAL DO DIREITO DA CRIANÇA E DO ADOLESCENTE

Código	Especificação	Operação Especial	Projetos	Atividades	Total
08	Assistência Social	10.000,00	20.000,00	12.000,00	42.000,00
08	243 Assistência à Criança e ao Adolescente	10.000,00	20.000,00	12.000,00	42.000,00
08	243 0804 FORTALECIMENTO DOS DIREITOS DA CIDADANIA	10.000,00	20.000,00	12.000,00	42.000,00
08.243.0804.0811.0000	SUBVENÇÕES A ENTIDADES PARA APOIO A CRIANÇA E AO ADOLESCENTE	10.000,00			10.000,00
08.243.0804.1985.0000	AQUISIÇÃO DE EQUIPAMENTOS PARA O FUNDECA		20.000,00		20.000,00
08.243.0804.2887.0000	MANUTENÇÃO DO CONSELHO DE DIREITO DE CRIANÇA E ADOLESCENTE			4.000,00	4.000,00
08.243.0804.2888.0000	MANUTENÇÃO DO FUNDECA			8.000,00	8.000,00
TOTAL		10.000,00	20.000,00	12.000,00	42.000,00



PREFEITURA MUNICIPAL DE PAUDALHO
AV RAUL BANDEIRA, 21 - CNPJ:11097383/0001-84

Orçamento Programa - Exercício de 2020
Anexo 06
Page 21
Lei: 0. Data: 02/10/2019

PROGRAMA DE TRABALHO
(Inc.II, § 2º Art 2º)

03 ENTIDADE SUPERVISIONADA
05 FUNDO DE DESENVOLVIMENTO MUNICIPAL

Código	Especificação	Operação Especial	Projetos	Atividades	Total
15	Urbanismo		102.000,00		102.000,00
15	244 Assistência Comunitária		102.000,00		102.000,00
15	244 1502 DESENVOLVIMENTO URBANO		102.000,00		102.000,00
15.244	1502.1980.0000 CONSTRUÇÃO DE CENTRO ESPECIALIZADO DE ATENDIMENTO A MULHER		102.000,00		102.000,00
15	451 Infra-Estrutura Urbana		1.080.000,00		1.080.000,00
15	451 1502 DESENVOLVIMENTO URBANO		1.080.000,00		1.080.000,00
15.451	1502.1854.0000 CONSTRUÇÃO DA PASSAGEM MOLHADA SOBRE O RIO CAPIBARIBE.		160.000,00		160.000,00
15.451	1502.1855.0000 CONSTRUÇÃO DO MERCADO DE CARNE DO MUNICÍPIO		200.000,00		200.000,00
15.451	1502.1856.0000 CONSTRUÇÃO DO NOVO CAMPO DE FUTEBOL DE GUADALAJARA "O PIABÃO"		120.000,00		120.000,00
15.451	1502.1857.0000 PAVIMENTAÇÃO GRANÍTICA / ASFALTICA E DRENAGEM EM VIAS DO MUNICÍPIO DE PAUDALHO		400.000,00		400.000,00
15.451	1502.1858.0000 CONSTRUÇÃO DE PRAÇA, PARQUES E JARDINS NO MUNICÍPIO		200.000,00		200.000,00
TOTAL		0,00	1.182.000,00	0,00	1.182.000,00



PREFEITURA MUNICIPAL DE PAUDALHO

AV RAUL BANDEIRA, 21 - CNPJ:11097383/0001-84

Orçamento Programa - Exercício de 2020

Anexo 06

Page 22

Lei: 0. Data: 02/10/2019

PROGRAMA DE TRABALHO

(Inc.II, § 2º, Art.2º)

04 AUTARQUIAS

01 AUTARQUIA MUNICIPAIS

Código	Especificação	Operação Especial	Projetos	Atividades	Total
26	Transporte		10.000,00	463.000,00	473.000,00
26	782 Transporte Rodoviário		10.000,00	463.000,00	473.000,00
26	782 1504 PROMOÇÃO DA MOBILIDADE		10.000,00	463.000,00	473.000,00
26.782.1504.1890.0000	AQUISIÇÃO DE EQUIPAMENTOS / BENS MÓVEIS DESTINADOS A AUTARQUIA DE TRÂNSITO		10.000,00		10.000,00
26.782.1504.2096.0000	MANUTENÇÃO DA ATTP			463.000,00	463.000,00
TOTAL		0,00	10.000,00	463.000,00	473.000,00
TOTAL GERAL		5.072.000,00	18.180.000,00	101.748.000,00	125.000.000,00

**PREFEITURA MUNICIPAL DE PAUDALHO**

AV RAUL BANDEIRA, 21 - CNPJ:11097383/0001-84

Orçamento Programa - Exercício de 2020

Anexo 07

Page 1

Lei: 0, Data: 02/10/2019

**PROGRAMA DE TRABALHO DO GOVERNO
DEMONSTRATIVO DE FUNÇÕES, SUBFUNÇÕES E PROGRAMAS
POR PROJETOS, ATIVIDADES E OPERAÇÕES ESPECIAIS
(Inc. II, § 2º, Art. 2º)**

Código	Especificação	Operação Especial	Projetos	Atividades	Total
01	Legislativa	0,00	160 000,00	3 870.000,00	4.030 000,00
01	031 Ação Legislativa	0,00	160 000,00	3 370.000,00	3 530 000,00
01	031 0101 AÇÃO LEGISLATIVA	0,00	160 000,00	3 370.000,00	3 530 000,00
01.031.0101.1001 0000	MODERNIZAÇÃO, REFORMA E AMPLIAÇÃO DO PREDIO DA CÂMARA	0,00	80 000,00	0,00	80 000,00
01.031.0101.1002 0000	AQUISIÇÃO DE EQUIPAMENTOS/BENS MÓVEIS	0,00	80 000,00	0,00	80 000,00
01.031.0101.2001 0000	MANUTENÇÃO DAS ATIVIDADES LEGISLATIVAS	0,00	0,00	1 360.000,00	1 360 000,00
01.031.0101.2002 0000	MANUTENÇÃO DAS ATIVIDADES ADMINISTRATIVAS	0,00	0,00	1 910.000,00	1 910 000,00
01.031.0101.2003.0000	MANUTENÇÃO VERBA IDENIZATÓRIA	0,00	0,00	100 000,00	100 000,00
01	271 Previdência Básica	0,00	0,00	500 000,00	500 000,00
01	271 0901 GESTÃO PREVIDENCIARIA	0,00	0,00	500 000,00	500 000,00
01.271.0901.2004 0000	CONTRIBUIÇÃO PREVIDENCIARIA	0,00	0,00	500 000,00	500 000,00
04	Administração	184 000,00	288 000,00	8 518.330,00	8 990 330,00
04	122 Administração Geral	184 000,00	288 000,00	6 793 330,00	7 265 330,00
04	122 0002 GESTÃO ADMINISTRATIVA DO COMANAS	0,00	19 000,00	20 330,00	39 330,00
04.122.0002.1101 0000	MODERNIZAÇÃO DA ESTRUTURA DO COMANAS	0,00	1 000,00	0,00	1 000,00
04.122.0002.1102 0000	AQUISIÇÃO DE VEICULOS, MOVEIS, MAQUINAS E EQUIPAMENTOS	0,00	18 000,00	0,00	18 000,00
04.122.0002.2201 0000	MANUTENÇÃO DAS ATIVIDADES ADM DO COMANAS	0,00	0,00	14 530,00	14 530,00
04.122.0002.2202 0000	MANUTENÇÃO DO NUCLEO INTERMUNICIPAL DE MOBILIDADE	0,00	0,00	5 800,00	5 800,00
04	122 0401 GESTÃO ADMINISTRATIVA DO MUNICÍPIO	184 000,00	269 000,00	6 773 000,00	7 226 000,00
04.122.0401.0815.0000	REGULARIZAÇÃO DE PRECATÓRIOS	134 000,00	0,00	0,00	134 000,00
04.122.0401.0816.0000	INDENIZAÇÕES E RESTITUIÇÕES	50 000,00	0,00	0,00	50 000,00
04.122.0401.1801 0000	REEQUIPAMENTO DA SEC. DA CHEFIA DO GABINETE	0,00	9 000,00	0,00	9 000,00
04.122.0401.1802 0000	AMPLIAÇÃO, REFORMA EM IMOVEIS	0,00	20 000,00	0,00	20 000,00
04.122.0401.1803 0000	AQUISIÇÃO DE EQUIPAMENTOS/ BENS MOVEIS DEST A SEC. DE ADMINISTRAÇÃO E FINANÇAS	0,00	45 000,00	0,00	45 000,00
04.122.0401.1813 0000	DESAPROPIAÇÃO DE IMOVEIS	0,00	195 000,00	0,00	195 000,00
04.122.0401.2097 0000	RESTITUIÇÃO DO IPVA	0,00	0,00	100 000,00	100 000,00
04.122.0401.2801.0000	MANUTENÇÃO DA SECRETARIA DA CHEFIA DO GABINETE	0,00	0,00	1 476 000,00	1 476 000,00
04.122.0401.2810 0000	MANUTENÇÃO DA PROCURADORIA	0,00	0,00	535 000,00	535 000,00
04.122.0401.2811.0000	MANUTENÇÃO DOS SERVIÇOS DO PATRIMÔNIO	0,00	0,00	22 000,00	22 000,00
04.122.0401.2812 0000	MANUTENÇÃO DA JUNTA DO SERVIÇO MILITAR	0,00	0,00	19 000,00	19 000,00
04.122.0401.2813 0000	MANUTENÇÃO DA SECRETARIA DE ADMINISTRAÇÃO E FINANÇAS	0,00	0,00	2 876 000,00	2 876 000,00
04.122.0401.2814.0000	GESTÃO DOS ENCARGOS PREVIDENCIÁRIOS	0,00	0,00	1 600 000,00	1 600 000,00
04.122.0401.2815.0000	PAGAMENTO DE OBRIGAÇÕES E CONTRIBUIÇÕES DOS PRESTADORES DE SERVIÇOS	0,00	0,00	30 000,00	30 000,00
04.122.0401.2816.0000	APOIO A CONSÓRCIOS	0,00	0,00	115 000,00	115 000,00
04	123 Administração Financeira	0,00	0,00	1 489 000,00	1 489 000,00
04	123 0401 GESTÃO ADMINISTRATIVA DO MUNICÍPIO	0,00	0,00	1 489 000,00	1 489 000,00
04.123.0401.2817 0000	OBRIGAÇÕES TRIBUTÁRIAS E CONTRIBUTIVAS	0,00	0,00	1 489 000,00	1 489 000,00
04	124 Controle Interno	0,00	0,00	184 000,00	184 000,00
04	124 0401 GESTÃO ADMINISTRATIVA DO MUNICÍPIO	0,00	0,00	184 000,00	184 000,00
04.124.0401.2804 0000	MANUTENÇÃO DA CONTROLADORIA GERAL DO MUNICÍPIO	0,00	0,00	184 000,00	184 000,00
04	131 Comunicação Social	0,00	0,00	52 000,00	52 000,00

**PREFEITURA MUNICIPAL DE PAUDALHO**

AV RAUL BANDEIRA, 21 - CNPJ:11097383/0001-84

Orçamento Programa - Exercício de 2020

Anexo 07

Page 2

Lei: 0, Data: 02/10/2019

**PROGRAMA DE TRABALHO DO GOVERNO
DEMONSTRATIVO DE FUNÇÕES, SUBFUNÇÕES E PROGRAMAS
POR PROJETOS, ATIVIDADES E OPERAÇÕES ESPECIAIS
(Inc. II, § 2º, Art. 2º)**

Código	Especificação	Operação Especial	Projetos	Atividades	Total
04	Administração	184.000,00	288.000,00	8.518.330,00	8.990.330,00
04	131 Comunicação Social	0,00	0,00	52.000,00	52.000,00
04	131 0402 COMUNICAÇÃO GOVERNAMENTAL	0,00	0,00	52.000,00	52.000,00
04.131.0402	2818 0000 DIVULGAÇÃO OFICIAL	0,00	0,00	52.000,00	52.000,00
06	Segurança Pública	0,00	0,00	1.687.000,00	1.687.000,00
06	122 Administração Geral	0,00	0,00	1.655.000,00	1.655.000,00
06	122 0401 GESTÃO ADMINISTRATIVA DO MUNICÍPIO	0,00	0,00	1.655.000,00	1.655.000,00
06.122.0401	1812 0000 AQUISIÇÃO DE EQUIPAMENTOS/BENS MÓVEIS	0,00	0,00	50.000,00	50.000,00
06.122.0401	2827 0000 MANUTENÇÃO DA SECRETARIA DE GOVERNO E SEGURANÇA CIDADÃ	0,00	0,00	450.000,00	450.000,00
06.122.0401	2828 0000 MANUTENÇÃO DA GUARDA MUNICIPAL	0,00	0,00	1.155.000,00	1.155.000,00
06	182 Defesa Civil	0,00	0,00	32.000,00	32.000,00
06	182 0601 FORTALECIMENTO DA DEFESA CIVIL	0,00	0,00	32.000,00	32.000,00
06.182.0601	2829 0000 MANUTENÇÃO EXECUTIVA DA DEFESA CIVIL	0,00	0,00	32.000,00	32.000,00
08	Assistência Social	197.000,00	580.000,00	5.370.000,00	6.147.000,00
08	122 Administração Geral	187.000,00	150.000,00	1.334.000,00	1.671.000,00
08	122 0801 GESTÃO DA ASSISTÊNCIA SOCIAL	187.000,00	150.000,00	1.334.000,00	1.671.000,00
08.122.0801	0810 0000 SUBVENÇÃO A ASSOCIAÇÕES E FUNDAÇÕES	187.000,00	0,00	0,00	187.000,00
08.122.0801	1848 0000 AQUISIÇÃO DE EQUIPAMENTOS/ BENS MÓVEIS DOS PROGRAMAS DO FMAS	0,00	100.000,00	0,00	100.000,00
08.122.0801	1849 0000 CONSTRUÇÃO, AMPLIAÇÃO E REFORMA DE PRÉDIOS	0,00	50.000,00	0,00	50.000,00
08.122.0801	2806 0000 MANUTENÇÃO DO CONSELHO TUTELAR	0,00	0,00	199.000,00	199.000,00
08.122.0801	2843 0000 MANUTENÇÃO DA SECRETARIA	0,00	0,00	2.000,00	2.000,00
08.122.0801	2868 0000 MANUTENÇÃO DO FMAS	0,00	0,00	1.120.000,00	1.120.000,00
08.122.0801	2875 0000 MANUTENÇÃO DE CAPACITAÇÃO, CONFERÊNCIAS, SEMINARIOS E CURSOS DE C	0,00	0,00	13.000,00	13.000,00
08	241 Assistência ao Idoso	0,00	0,00	30.000,00	30.000,00
08	241 0802 BLOCO DE PROTEÇÃO SOCIAL BÁSICA	0,00	0,00	30.000,00	30.000,00
08.241.0802	2870 0000 POLÍTICA PARA PESSOA IDOSA	0,00	0,00	30.000,00	30.000,00
08	242 Assistência ao Portador de Deficiência	0,00	0,00	26.000,00	26.000,00
08	242 0802 BLOCO DE PROTEÇÃO SOCIAL BÁSICA	0,00	0,00	26.000,00	26.000,00
08.242.0802	2871 0000 APOIO A PESSOA COM DEFICIENCIA	0,00	0,00	26.000,00	26.000,00
08	243 Assistência à Criança e ao Adolescente	10.000,00	20.000,00	24.000,00	54.000,00
08	243 0802 BLOCO DE PROTEÇÃO SOCIAL BÁSICA	0,00	0,00	4.000,00	4.000,00
08.243.0802	2872 0000 APOIO A CRIANÇA E ADOLESCENTE	0,00	0,00	4.000,00	4.000,00
08	243 0803 BLOCO DA PROTEÇÃO SOCIAL ESPECIAL DE MÉDIA/ALTA COMPLEXIDADE	0,00	0,00	8.000,00	8.000,00
08.243.0803	2949 0000 MANUTENÇÃO DO CONVÊNIO ACOLHIMENTO DE MENOR	0,00	0,00	8.000,00	8.000,00

**PREFEITURA MUNICIPAL DE PAUDALHO**

AV RAUL BANDEIRA, 21 - CNPJ:11097383/0001-84

Orçamento Programa - Exercício de 2020

Anexo 07

Page 3

Lei: 0, Data: 02/10/2019

**PROGRAMA DE TRABALHO DO GOVERNO
DEMONSTRATIVO DE FUNÇÕES, SUBFUNÇÕES E PROGRAMAS
POR PROJETOS, ATIVIDADES E OPERAÇÕES ESPECIAIS
(Inc. II, § 2º, Art. 2º)**

Código	Especificação	Operação Especial	Projetos	Atividades	T o t a l
08	Assistência Social	197 000,00	580 000,00	5 370.000,00	6.147.000,00
08	243 Assistência à Criança e ao Adolescente	10 000,00	20 000,00	24 000,00	54 000,00
08	243 0804 FORTALECIMENTO DOS DIREITOS DA CIDADANIA	10 000,00	20 000,00	12 000,00	42 000,00
08 243 0804 0811 0000	SUBVENÇÕES A ENTIDADES PARA APOIO A CRIANÇA E AO ADOLESCENTE	10 000,00	0,00	0,00	10 000,00
08 243 0804 1985 0000	AQUISIÇÃO DE EQUIPAMENTOS PARA O FUNDECA	0,00	20 000,00	0,00	20 000,00
08 243 0804 2887 0000	MANUTENÇÃO DO CONSELHO DE DIREITO DE CRIANÇA E ADOLESCENTE	0,00	0,00	4 000,00	4 000,00
08 243 0804 2888 0000	MANUTENÇÃO DO FUNDECA	0,00	0,00	8 000,00	8 000,00
08	244 Assistência Comunitaria	0,00	410.000,00	3 956 000,00	4.366.000,00
08	244 0801 GESTÃO DA ASSISTÊNCIA SOCIAL	0,00	0,00	40 000,00	40 000,00
08 244 0801 2805 0000	COORDENADORIA ESPECIAL DA MULHER	0,00	0,00	34 000,00	34 000,00
08 244 0801 2874 0000	CURSOS PROFISSIONALIZANTES	0,00	0,00	6 000,00	6 000,00
08	244 0802 BLOCO DE PROTEÇÃO SOCIAL BÁSICA	0,00	200 000,00	494 000,00	694 000,00
08 244 0802 1852 0000	AQUISIÇÃO DE EQUIPAMENTOS / BENS MOVEIS BL SOCIAL BASICO	0,00	100 000,00	0,00	100 000,00
08 244 0802 1853 0000	CONSTRUÇÃO/REFORMA/AMPLIAÇÃO DO CRAS (PAIF) / SCFV	0,00	100 000,00	0,00	100 000,00
08 244 0802 2873 0000	PISO BASICO VARIÁVEL	0,00	0,00	179 000,00	179 000,00
08 244 0802 2878 0000	MANUTENÇÃO DA PROTEÇÃO SOCIAL BÁSICA - CRAS (PAIF)/SCFV	0,00	0,00	315 000,00	315 000,00
08	244 0803 BLOCO DA PROTEÇÃO SOCIAL ESPECIAL DE MÉDIA/ALTA COMPLEXIDADE	0,00	200 000,00	422.000,00	622 000,00
08 244 0803 1850 0000	CONSTRUÇÃO/REFORMA/AMPLIAÇÃO DO CREAS (PAEFI) / UNIDADES DE ACOLHIMENTO	0,00	100 000,00	0,00	100 000,00
08 244 0803 1851 0000	AQUISIÇÃO DE EQUIPAMENTOS/BENS MOVEIS ESPECIAL MÉDIA/ALTA COMPLEXIDADE	0,00	100 000,00	0,00	100 000,00
08 244 0803 2885 0000	CENTRO DE REFERÊNCIA ESPECIAL DE ASSISTÊNCIA SOCIAL - CREAS (PAEFI)	0,00	0,00	398 000,00	398 000,00
08 244 0803 2948 0000	MANUTENÇÃO DA PROGRAMA FAMÍLIA ACOLHEDORA	0,00	0,00	24.000,00	24 000,00
08	244 0805 BLOCO DA GESTÃO DO PROGRAMA BOLSA FAMÍLIA E DO CADASTRO ÚNICO	0,00	0,00	211 000,00	211 000,00
08 244 0805 2879 0000	MANUTENÇÃO DO PROGRAMA BOLSA FAMÍLIA/IGDBF	0,00	0,00	211 000,00	211 000,00
08	244 0806 BLOCO DA GESTÃO DO SUAS	0,00	0,00	8 000,00	8 000,00
08 244 0806 2880 0000	MANUTENÇÃO DO ÍNDICE DE GESTÃO DESCENTRALIZADA DO SUAS - IGDSUAS	0,00	0,00	8 000,00	8 000,00
08	244 0807 PROGRAMAS COMPLEMENTARES DA ASSISTÊNCIA SOCIAL	0,00	0,00	2 755 000,00	2 755 000,00
08 244 0807 2869 0000	PROGRAMA DE BENEFÍCIO EVENTUAL	0,00	0,00	1 000 000,00	1 000 000,00
08 244 0807 2881 0000	MANUTENÇÃO DO PROGRAMA BPC NA ESCOLA	0,00	0,00	6 000,00	6 000,00
08 244 0807 2883 0000	MANUTENÇÃO PRIMEIRA INFÂNCIA NO SUAS-CRIANÇA FELIZ	0,00	0,00	125 000,00	125 000,00
08 244 0807 2886 0000	APOIO A RECUP. DE CASAS POPULARES	0,00	0,00	105 000,00	105 000,00
08 244 0807 2947 0000	MANUTENÇÃO DA EQUIPE DE VISITADORES	0,00	0,00	6 000,00	6 000,00
08 244 0807 2950 0000	MANUTENÇÃO DAS ATIVIDADES DO PROGRAMA ACESSUAS-TRABALHO	0,00	0,00	54 000,00	54 000,00
08 244 0807 2957 0000	MANUTENÇÃO DO PROGRAMA DE DISTRIBUIÇÃO DE SOPA	0,00	0,00	338 000,00	338 000,00
08 244 0807 2959 0000	MANUTENÇÃO DO PROGRAMA CASA DE TAIPA	0,00	0,00	700 000,00	700 000,00
08 244 0807 2960 0000	MANUTENÇÃO DO PROGRAMA PROJ TÉCNICO MINHA CASA MINHA VIDA	0,00	0,00	421 000,00	421 000,00
08	244 0808 PAIF-ESTADUAL	0,00	10 000,00	26 000,00	36 000,00
08 244 0808 1983 0000	AQUISIÇÃO DE EQUIPAMENTOS PARA O CRAS FUNDADO A FUNDO-ESTADUAL	0,00	10 000,00	0,00	10 000,00
08 244 0808 2952 0000	MANUTENÇÃO DO CRAS FUNDO A FUNDO-ESTADUAL	0,00	0,00	6 000,00	6 000,00
08 244 0808 2953 0000	BENEFÍCIO EVENTUAIS-ESTADO	0,00	0,00	20 000,00	20 000,00

**PREFEITURA MUNICIPAL DE PAUDALHO**

AV RAUL BANDEIRA, 21 - CNPJ:11097383/0001-84

Orçamento Programa - Exercício de 2020

Anexo 07

Page 4

Lei: 0, Data: 02/10/2019

**PROGRAMA DE TRABALHO DO GOVERNO
DEMONSTRATIVO DE FUNÇÕES, SUBFUNÇÕES E PROGRAMAS
POR PROJETOS, ATIVIDADES E OPERAÇÕES ESPECIAIS
(Inc.II, § 2º, Art.2º)**

Código	Especificação	Operação Especial	Projetos	Atividades	T o t a l
09	Previdência Social	0,00	0,00	414.000,00	414.000,00
09	272 Previdência do Regime Estatutário	0,00	0,00	414.000,00	414.000,00
09	272 0401 GESTÃO ADMINISTRATIVA DO MUNICÍPIO	0,00	0,00	414.000,00	414.000,00
09.272.0401.2819.0000	MANUTENÇÃO DAS AÇÕES PREVIDENCIÁRIAS	0,00	0,00	414.000,00	414.000,00
10	Saúde	50.000,00	3.858.000,00	27.748.000,00	31.656.000,00
10	122 Administração Geral	50.000,00	84.000,00	2.035.000,00	2.169.000,00
10	122 1001 PROMOÇÃO A SAÚDE DE QUALIDADE	50.000,00	20.000,00	1.903.000,00	1.973.000,00
10.122.1001.1984.0000	AQUISIÇÃO DE EQUIPAMENTOS/ BENS MÓVEIS DESTINADOS AO CONSELHO DE SAÚDE	0,00	20.000,00	0,00	20.000,00
10.122.1001.2842.0000	GESTÃO TÉCNICA E ADMINISTRATIVA DA SECRETARIA DE SAÚDE	0,00	0,00	2.000,00	2.000,00
10.122.1001.2844.0000	MANUTENÇÃO DAS ATIVIDADES DO FUNDO MUNICIPAL DE SAÚDE	0,00	0,00	1.898.000,00	1.898.000,00
10.122.1001.2847.0000	MANUTENÇÃO DO CONSELHO DE SAÚDE	0,00	0,00	3.000,00	3.000,00
10.122.1001.8804.0000	SUBVENÇÕES SOCIAIS	50.000,00	0,00	0,00	50.000,00
10	122 1002 SUPORTE AOS SERVIÇOS DE SAÚDE	0,00	64.000,00	132.000,00	196.000,00
10.122.1002.1829.0000	AQUISIÇÃO DE EQUIPAMENTOS / BENS MOVEIS DESTINADOS AO FUNDO MUNICIPAL DE SAÚDE	0,00	24.000,00	0,00	24.000,00
10.122.1002.1830.0000	CONSTRUÇÃO, AMPLIAÇÃO OU REFORMA EM IMOVEIS DO FUNDO MUNICIPAL DE SAÚDE	0,00	40.000,00	0,00	40.000,00
10.122.1002.2845.0000	PAGAMENTO DE OBRIGAÇÕES PATRONAIS - SERVIÇOS DE TERCEIROS	0,00	0,00	20.000,00	20.000,00
10.122.1002.2846.0000	AUXÍLIOS DIVERSOS A POPULAÇÃO	0,00	0,00	112.000,00	112.000,00
10	301 Atenção Básica	0,00	2.856.000,00	11.108.000,00	13.964.000,00
10	301 0003 JUNTA MÉDICA-COMANAS	0,00	6.000,00	48.000,00	54.000,00
10.301.0003.1103.0000	AQUISIÇÃO DE EQUIP / BENS MÓVEIS P/ IMPL E GERENCIAMENTO DO RESÍDIO SÓLIDO - COMANAS	0,00	6.000,00	0,00	6.000,00
10.301.0003.2203.0000	MANUTENÇÃO DA JUNTA MEDICA-COMANAS	0,00	0,00	48.000,00	48.000,00
10	301 1001 PROMOÇÃO A SAUDE DE QUALIDADE	0,00	0,00	11.060.000,00	11.060.000,00
10.301.1001.2848.0000	MANUTENÇÃO DA ACADEMIA DA SAUDE	0,00	0,00	85.000,00	85.000,00
10.301.1001.2849.0000	MANUTENÇÃO DAS AÇÕES DO PROGRAMA SAUDE BUCAL	0,00	0,00	1.901.000,00	1.901.000,00
10.301.1001.2850.0000	MANUTENÇÃO DAS AÇÕES DO PROGRAMA ACS	0,00	0,00	2.977.000,00	2.977.000,00
10.301.1001.2851.0000	MANUTENÇÃO DAS AÇÕES DO PSF	0,00	0,00	5.488.000,00	5.488.000,00
10.301.1001.2852.0000	MANUTENÇÃO DO NÚCLEO DE APOIO A SAÚDE DA FAMÍLIA - NASF	0,00	0,00	524.000,00	524.000,00
10.301.1001.2859.0000	MANUTENÇÃO DAS ATIVIDADES DO CEO	0,00	0,00	85.000,00	85.000,00
10	301 1002 SUPORTE AOS SERVIÇOS DE SAÚDE	0,00	2.850.000,00	0,00	2.850.000,00
10.301.1002.1831.0000	CONSTRUÇÃO, AMPLIAÇÃO E REFORMA DE IMÓVEIS DA ATENÇÃO BÁSICA	0,00	2.550.000,00	0,00	2.550.000,00
10.301.1002.1832.0000	AQUISIÇÃO DE EQUIPAMENTOS / BENS MÓVEIS DESTINADOS A ATENÇÃO BÁSICA	0,00	300.000,00	0,00	300.000,00
10	302 Assistência Hospitalar e Ambulatorial	0,00	740.000,00	12.851.000,00	13.591.000,00
10	302 1001 PROMOÇÃO A SAÚDE DE QUALIDADE	0,00	0,00	12.851.000,00	12.851.000,00
10.302.1001.2854.0000	MANUTENÇÃO DO SAMU	0,00	0,00	300.000,00	300.000,00
10.302.1001.2855.0000	MANUTENÇÃO DAS AÇÕES DA MÉDIA E ALTA COMPLEXIDADE	0,00	0,00	11.625.000,00	11.625.000,00
10.302.1001.2856.0000	MANUTENÇÃO DO CENTRO DE ATENÇÃO PSICOSSOCIAL - CAPS	0,00	0,00	752.000,00	752.000,00
10.302.1001.2858.0000	TRATAMENTO FORA DO DOMICÍLIO	0,00	0,00	102.000,00	102.000,00
10.302.1001.2860.0000	MANUTENÇÃO DO CENTRO DE REABILITAÇÃO FÍSICA	0,00	0,00	72.000,00	72.000,00

**PREFEITURA MUNICIPAL DE PAUDALHO**

AV RAUL BANDEIRA, 21 - CNPJ 11097383/0001-84

Orçamento Programa - Exercício de 2020

Anexo 07

Page 5

Lei: 0, Data: 02/10/2019

**PROGRAMA DE TRABALHO DO GOVERNO
DEMONSTRATIVO DE FUNÇÕES, SUBFUNÇÕES E PROGRAMAS
POR PROJETOS, ATIVIDADES E OPERAÇÕES ESPECIAIS**

(Inc II, § 2º, Art.2º)

Código	Especificação	Operação Especial	Projetos	Atividades	T o t a l
10	Saúde	50 000,00	3.858 000,00	27 748 000,00	31.656 000,00
10	302 Assistência Hospitalar e Ambulatorial	0,00	740 000,00	12 851 000,00	13.591 000,00
10	302 1002 SUPORTE AOS SERVIÇOS DE SAÚDE	0,00	740 000,00	0,00	740 000,00
10.302.1002.1834	0000 AQUISIÇÃO DE EQUIPAMENTOS / BENS MÓVEIS DESTINADOS A MÉDIA E ALTA COMPLEXIDADE	0,00	240 000,00	0,00	240 000,00
10.302.1002.1835	0000 CONSTRUÇÃO, AMPLIAÇÃO OU REFORMA DA MÉDIA E ALTA COMPLEXIDADE	0,00	500 000,00	0,00	500 000,00
10	303 Suporte Profilático e Terapêutico	0,00	58 000,00	576 000,00	634 000,00
10	303 1001 PROMOÇÃO A SAÚDE DE QUALIDADE	0,00	0,00	576 000,00	576 000,00
10.303.1001.2864	0000 PROGRAMA ASSISTÊNCIA FARMACÊUTICA BÁSICA	0,00	0,00	576 000,00	576 000,00
10	303 1002 SUPORTE AOS SERVIÇOS DE SAÚDE	0,00	58 000,00	0,00	58 000,00
10.303.1002.1841	0000 OBRAS E INSTALAÇÕES DA REDE DE ASSISTÊNCIA FARMACÊUTICA	0,00	40 000,00	0,00	40 000,00
10.303.1002.1842	0000 AQUISIÇÃO DE EQUIPAMENTOS / BENS MÓVEIS DESTINADOS A ASSISTÊNCIA FARMACÊUTICA	0,00	18 000,00	0,00	18 000,00
10	304 Vigilância Sanitária	0,00	30 000,00	41 000,00	71 000,00
10	304 1001 PROMOÇÃO A SAÚDE DE QUALIDADE	0,00	0,00	41 000,00	41 000,00
10.304.1001.2865	0000 MANUTENÇÃO DAS ATIVIDADES DE VIGILÂNCIA SANITÁRIA	0,00	0,00	41 000,00	41 000,00
10	304 1002 SUPORTE AOS SERVIÇOS DE SAÚDE	0,00	30 000,00	0,00	30 000,00
10.304.1002.1843	0000 OBRAS E INSTALAÇÕES DA REDE DE VIGILÂNCIA SANITÁRIA	0,00	20 000,00	0,00	20 000,00
10.304.1002.1844	0000 AQUISIÇÃO DE EQUIPAMENTOS / BENS MÓVEIS DESTINADOS A VIGILÂNCIA SANITÁRIA	0,00	10 000,00	0,00	10 000,00
10	305 Vigilância Epidemiológica	0,00	90 000,00	1 063 000,00	1 153 000,00
10	305 1001 PROMOÇÃO A SAÚDE DE QUALIDADE	0,00	0,00	1 063 000,00	1 063 000,00
10.305.1001.2866	0000 MANUTENÇÃO CAMPANHA DE VACINAÇÃO	0,00	0,00	43 000,00	43 000,00
10.305.1001.2867	0000 MANUTENÇÃO EM VIGILÂNCIA EM SAÚDE	0,00	0,00	1 020 000,00	1 020 000,00
10	305 1002 SUPORTE AOS SERVIÇOS DE SAÚDE	0,00	90 000,00	0,00	90 000,00
10.305.1002.1845	0000 OBRAS E INSTALAÇÕES DA REDE DE VIGILÂNCIA EM SAÚDE	0,00	50 000,00	0,00	50 000,00
10.305.1002.1846	0000 AQUISIÇÃO DE EQUIPAMENTOS / BENS MÓVEIS DESTINADOS A VIGILÂNCIA EM SAÚDE	0,00	40 000,00	0,00	40 000,00
10	306 Alimentação e Nutrição	0,00	0,00	74 000,00	74 000,00
10	306 1001 PROMOÇÃO A SAÚDE DE QUALIDADE	0,00	0,00	74 000,00	74 000,00
10.306.1001.2961	0000 AÇÕES DE ALIMENTAÇÃO E NUTRIÇÃO	0,00	0,00	74 000,00	74 000,00
12	Educação	678 000,00	5.885 000,00	40 268 380,00	46.831 380,00
12	122 Administração Geral	0,00	0,00	6 380,00	6 380,00
12	122 0002 GESTÃO ADMINISTRATIVA DO COMANAS	0,00	0,00	2 380,00	2 380,00
12.122.0002.2206	0000 MANUTENÇÃO DA ESCOLA TÉCNICA PINTO FERREIRA	0,00	0,00	1 000,00	1 000,00
12.122.0002.2207	0000 MANUTENÇÃO DA ESCOLA PINTO FERREIRA DE ADM PÚBLICA	0,00	0,00	1 380,00	1 380,00
12	122 1201 DESENVOLVIMENTO DA EDUCAÇÃO DE QUALIDADE	0,00	0,00	4 000,00	4 000,00
12.122.1201.2826	0000 MANUTENÇÃO DA SEC DE EDUCAÇÃO	0,00	0,00	4 000,00	4 000,00
12	361 Ensino Fundamental	678 000,00	3 324 000,00	36 038 000,00	40 040 000,00

**PREFEITURA MUNICIPAL DE PAUDALHO**

AV RAUL BANDEIRA, 21 - CNPJ:11097383/0001-84

Orçamento Programa - Exercício de 2020

Anexo 07

Page 6

Lei: 0, Data: 02/10/2019

**PROGRAMA DE TRABALHO DO GOVERNO
DEMONSTRATIVO DE FUNÇÕES, SUBFUNÇÕES E PROGRAMAS
POR PROJETOS, ATIVIDADES E OPERAÇÕES ESPECIAIS
(Inc.II, § 2º, Art.2º)**

Código	Especificação	Operação Especial	Projetos	Atividades	Total
12	Educação	678 000,00	5.885 000,00	40 268.380,00	46.831.380,00
12	361 Ensino Fundamental	678 000,00	3.324 000,00	36 038.000,00	40 040 000,00
12	361 0000 ENCARGOS PÚBLICOS DIVERSOS	608.000,00	0,00	0,00	608.000,00
12.361.0000.0814.0000	AMORTIZAÇÃO DE DÍVIDA - FME	608.000,00	0,00	0,00	608.000,00
12	361 1201 DESENVOLVIMENTO DA EDUCAÇÃO DE QUALIDADE	70 000,00	0,00	31.180.000,00	31.250 000,00
12.361.1201.2889.0000	MANUTENÇÃO DO FUNDO MUNICIPAL DE EDUCAÇÃO	0,00	0,00	2.399.000,00	2.399.000,00
12.361.1201.2890.0000	MANUTENÇÃO ENSINO FUNDAMENTAL	0,00	0,00	754.000,00	754.000,00
12.361.1201.2891.0000	AQUISIÇÃO DE LIVROS DIDÁTICOS	0,00	0,00	312.000,00	312.000,00
12.361.1201.2902.0000	MANUTENÇÃO DO ENSINO FUNDAMENTAL 60%	0,00	0,00	16.473.000,00	16.473.000,00
12.361.1201.2903.0000	MANUTENÇÃO DO ENSINO FUNDAMENTAL 40%	0,00	0,00	11.242.000,00	11.242.000,00
12.361.1201.8804.0000	SUBVENÇÕES SOCIAIS	70 000,00	0,00	0,00	70 000,00
12	361 1202 SUPORTE COMPLEMENTAR A EDUCAÇÃO	0,00	3.324.000,00	4.858.000,00	8.182.000,00
12.361.1202.1862.0000	AQUISIÇÃO DE TRANSPORTE ESCOLAR/ EQUIPAMENTOS/ MOBILIÁRIOS/ BENS MÓVEIS	0,00	90.000,00	0,00	90.000,00
12.361.1202.1863.0000	INFRAESTRUTURA DE ESCOLA (CONSTRUÇÃO/ REFORMA E AMPLIAÇÃO)	0,00	2.100.000,00	0,00	2.100.000,00
12.361.1202.1866.0000	CONSTRUÇÃO, AMPLIAÇÃO E RESTAURAÇÃO DE UNIDADES ESCOLARES	0,00	216.000,00	0,00	216.000,00
12.361.1202.1867.0000	AQUISIÇÃO DE EQUIPAMENTOS :BENS MÓVEIS - ENSINO FUNDAMENTAL	0,00	173.000,00	0,00	173.000,00
12.361.1202.1991.0000	AQUISIÇÃO DE LIVROS P/ BIBLIOTECA PARA O ENSINO FUNDAMENTAL	0,00	160.000,00	0,00	160.000,00
12.361.1202.1994.0000	CONSTRUÇÃO / REFORMA E AMPLIAÇÃO COM O QSE	0,00	300.000,00	0,00	300.000,00
12.361.1202.1995.0000	AQUISIÇÃO DE EQUIPAMENTOS / BENS MÓVEIS COM O QSE	0,00	185.000,00	0,00	185.000,00
12.361.1202.1996.0000	DESAPROPRIAÇÃO DE IMOVEIS COM O FUNDEB	0,00	100.000,00	0,00	100.000,00
12.361.1202.2892.0000	PROGRAMA DINHEIRO DIRETO NA ESCOLA - PDDE	0,00	0,00	3.000,00	3.000,00
12.361.1202.2893.0000	AQUISIÇÃO DE FARDAMENTOS	0,00	0,00	57.000,00	57.000,00
12.361.1202.2894.0000	MANUTENÇÃO DO TRANSPORTE ESCOLAR	0,00	0,00	2.340.000,00	2.340.000,00
12.361.1202.2895.0000	PROGRAMA DE ALIMENTAÇÃO ESCOLAR	0,00	0,00	1.340.000,00	1.340.000,00
12.361.1202.2896.0000	MANUTENÇÃO DO PROGRAMA QSE	0,00	0,00	1.118.000,00	1.118.000,00
12	363 Ensino Profissional	0,00	0,00	10.000,00	10.000,00
12	363 1202 SUPORTE COMPLEMENTAR A EDUCAÇÃO	0,00	0,00	10.000,00	10.000,00
12.363.1202.2897.0000	MANUTENÇÃO DE CURSOS DE FORMAÇÃO CONTINUADA E QUALIFICAÇÃO PROP	0,00	0,00	10.000,00	10.000,00
12	364 Ensino Superior	0,00	0,00	863.000,00	863.000,00
12	364 1202 SUPORTE COMPLEMENTAR A EDUCAÇÃO	0,00	0,00	863.000,00	863.000,00
12.364.1202.2898.0000	MANUTENÇÃO DO TRANSPORTE ESCOLAR UNIVERSITÁRIO	0,00	0,00	843.000,00	843.000,00
12.364.1202.2899.0000	CONCESSÃO DE BOLSAS DE ESTUDOS	0,00	0,00	20.000,00	20.000,00
12	365 Educação Infantil	0,00	2.561.000,00	2.591.000,00	5.152.000,00
12	365 1201 DESENVOLVIMENTO DA EDUCAÇÃO DE QUALIDADE	0,00	0,00	2.571.000,00	2.571.000,00
12.365.1201.2900.0000	MANUTENÇÃO DA EDUCAÇÃO INFANTIL	0,00	0,00	33.000,00	33.000,00
12.365.1201.2904.0000	MANUTENÇÃO DO ENSINO INFANTIL 60%	0,00	0,00	2.527.000,00	2.527.000,00
12.365.1201.2905.0000	MANUTENÇÃO DO ENSINO INFANTIL 40%	0,00	0,00	11.000,00	11.000,00

**PREFEITURA MUNICIPAL DE PAUDALHO**

AV RAUL BANDEIRA, 21 - CNPJ:11097383/0001-84

Orçamento Programa - Exercício de 2020

Anexo 07

Page 7

Lei. 0, Data: 02/10/2019

**PROGRAMA DE TRABALHO DO GOVERNO
DEMONSTRATIVO DE FUNÇÕES, SUBFUNÇÕES E PROGRAMAS
POR PROJETOS, ATIVIDADES E OPERAÇÕES ESPECIAIS
(Inc.II, § 2º, Art.2º)**

Código	Especificação	Operação Especial	Projetos	Atividades	T o t a l
12	Educação	678.000,00	5.885.000,00	40.268.380,00	46.831.380,00
12	365 Educação Infantil	0,00	2.561.000,00	2.591.000,00	5.152.000,00
12	365 1202 SUPORTE COMPLEMENTAR A EDUCAÇÃO	0,00	2.561.000,00	20.000,00	2.581.000,00
12.365.1202.1864.0000	AQUISIÇÃO DE EQUIPAMENTOS / BENS MÓVEIS PARA O ENSINO INFANTIL	0,00	41.000,00	0,00	41.000,00
12.365.1202.1865.0000	CONSTRUÇÃO, AMPLIAÇÃO E REFORMA DA REDE INFANTIL	0,00	2.150.000,00	0,00	2.150.000,00
12.365.1202.1868.0000	CONSTRUÇÃO, REFORMA DE UNIDADES ESCOLARES	0,00	150.000,00	0,00	150.000,00
12.365.1202.1992.0000	AQUISIÇÃO DE LIVROS P/ BIBLIOTECA PARA O ENSINO INFANTIL	0,00	100.000,00	0,00	100.000,00
12.365.1202.1993.0000	AQUISIÇÃO DE EQUIPAMENTOS/ BENS MÓVEIS - ENSINO INFANTIL	0,00	120.000,00	0,00	120.000,00
12.365.1202.2893.0000	AQUISIÇÃO DE FARDAMENTOS	0,00	0,00	20.000,00	20.000,00
12	366 Educação de Jovens e Adultos	0,00	0,00	760.000,00	760.000,00
12	366 1201 DESENVOLVIMENTO DA EDUCAÇÃO DE QUALIDADE	0,00	0,00	760.000,00	760.000,00
12.366.1201.2901.0000	MANUTENÇÃO DA EDUCAÇÃO DE JOVENS E ADULTOS	0,00	0,00	18.000,00	18.000,00
12.366.1201.2906.0000	ALFABETIZAÇÃO DE JOVENS ADULTOS 60%	0,00	0,00	742.000,00	742.000,00
13	Cultura	124.000,00	60.000,00	2.682.000,00	2.866.000,00
13	122 Administração Geral	124.000,00	0,00	298.000,00	422.000,00
13	122 1301 DESENVOLVIMENTO E PROMOÇÃO CULTURAL	124.000,00	0,00	298.000,00	422.000,00
13.122.1301.0805.0000	SUBVENÇÕES A ENTIDADES CULTURAIS	124.000,00	0,00	0,00	124.000,00
13.122.1301.2907.0000	MANUTENÇÃO DA SECRETARIA DE CULTURA E TURISMO	0,00	0,00	298.000,00	298.000,00
13	392 Difusão Cultural	0,00	60.000,00	2.378.000,00	2.438.000,00
13	392 1301 DESENVOLVIMENTO E PROMOÇÃO CULTURAL	0,00	60.000,00	2.378.000,00	2.438.000,00
13.392.1301.1891.0000	AQUISIÇÃO DE EQUIPAMENTO / BENS MÓVEIS DESTINADOS A SEC E CULTURA	0,00	20.000,00	0,00	20.000,00
13.392.1301.1892.0000	AQUISIÇÃO DE INSTRUMENTOS MUSICAIS	0,00	20.000,00	0,00	20.000,00
13.392.1301.1893.0000	AQUISIÇÃO DE EQUIPAMENTO/ LIVROS PARA A BIBLIOTECA	0,00	20.000,00	0,00	20.000,00
13.392.1301.2822.0000	APOIO DAS ATIVIDADES FESTIVAS E CULTURAIS	0,00	0,00	2.372.000,00	2.372.000,00
13.392.1301.2908.0000	MANUTENÇÃO DA BIBLIOTECA	0,00	0,00	6.000,00	6.000,00
13	695 Turismo	0,00	0,00	6.000,00	6.000,00
13	695 1301 DESENVOLVIMENTO E PROMOÇÃO CULTURAL	0,00	0,00	6.000,00	6.000,00
13.695.1301.2910.0000	APOIO AS ATIVIDADES TURISTICAS	0,00	0,00	6.000,00	6.000,00
15	Urbanismo	0,00	5.403.000,00	10.266.850,00	15.669.850,00
15	122 Administração Geral	0,00	0,00	10.153.000,00	10.153.000,00
15	122 1501 REABILITAÇÃO DE AREAS URBANAS	0,00	0,00	6.629.000,00	6.629.000,00
15.122.1501.2830.0000	MANUTENÇÃO DOS SERVIÇOS DE OBRAS E CONTROLE URBANO	0,00	0,00	6.629.000,00	6.629.000,00
15	122 1502 DESENVOLVIMENTO URBANO	0,00	0,00	1.403.000,00	1.403.000,00
15.122.1502.2832.0000	MANUTENÇÃO DE LIMPEZA PÚBLICA	0,00	0,00	1.403.000,00	1.403.000,00
15	122 1503 ILUMINAÇÃO PÚBLICA EFICIENTE	0,00	0,00	2.121.000,00	2.121.000,00
15.122.1503.2833.0000	MANUTENÇÃO DAS AÇÕES DA ILUMINAÇÃO PÚBLICA	0,00	0,00	2.121.000,00	2.121.000,00

**PREFEITURA MUNICIPAL DE PAUDALHO**

AV RAUL BANDEIRA, 21 - CNPJ:11097383/0001-84

Orçamento Programa - Exercício de 2020

Anexo 07

Page 8

Lei: 0, Data: 02/10/2019

**PROGRAMA DE TRABALHO DO GOVERNO
DEMONSTRATIVO DE FUNÇÕES, SUBFUNÇÕES E PROGRAMAS
POR PROJETOS, ATIVIDADES E OPERAÇÕES ESPECIAIS**

(Inc. II, § 2º, Art. 2º)

Código	Especificação	Operação Especial	Projetos	Atividades	Total
15	Urbanismo	0,00	5.403.000,00	10.266.850,00	15.669.850,00
15	244 Assistência Comunitária	0,00	102.000,00	0,00	102.000,00
15	244 1502 DESENVOLVIMENTO URBANO	0,00	102.000,00	0,00	102.000,00
15 244 1502.1980.0000	CONSTRUÇÃO DE CENTRO ESPECIALIZADO DE ATENDIMENTO A MULHER	0,00	102.000,00	0,00	102.000,00
15	451 Infra-Estrutura Urbana	0,00	4.601.000,00	0,00	4.601.000,00
15	451 1502 DESENVOLVIMENTO URBANO	0,00	4.401.000,00	0,00	4.401.000,00
15 451.1502 1815 0000	PAVIMENTAÇÃO GRANÍTICA/ASFALTICA DE VIAS MUNICÍPIO DE PAUDALHO	0,00	3.050.000,00	0,00	3.050.000,00
15 451.1502 1816 0000	CONSTRUÇÃO, AMPLIAÇÃO E RESTAURAÇÃO DE PRÉDIOS PÚBLICOS	0,00	200.000,00	0,00	200.000,00
15 451 1502.1818.0000	AQUISIÇÃO DE EQUIPAMENTOS/BENS MÓVEIS DESTINADOS A SECRETARIA	0,00	71.000,00	0,00	71.000,00
15 451 1502.1854 0000	CONSTRUÇÃO DA PASSAGEM MOLHADA SOBRE O RIO CAPIBARIBE	0,00	160.000,00	0,00	160.000,00
15 451 1502 1855 0000	CONSTRUÇÃO DO MERCADO DE CARNE DO MUNICÍPIO	0,00	200.000,00	0,00	200.000,00
15.451.1502.1856.0000	CONSTRUÇÃO DO NOVO CAMPO DE FUTEBOL DE GUADALAJARA "O PIABÃO"	0,00	120.000,00	0,00	120.000,00
15 451 1502.1857 0000	PAVIMENTAÇÃO GRANÍTICA / ASFALTICA E DRENAGEM EM VIAS DO MUNICÍPIO DE PAUDALHO	0,00	400.000,00	0,00	400.000,00
15.451.1502.1858.0000	CONSTRUÇÃO DE PRAÇA, PARQUES E JARDINS NO MUNICÍPIO	0,00	200.000,00	0,00	200.000,00
15	451 1503 ILUMINAÇÃO PÚBLICA EFICIENTE	0,00	200.000,00	0,00	200.000,00
15 451.1503 1821 0000	EXPANSÃO E MELHORIA DO SISTEMA DE ILUMINAÇÃO DO MUNICÍPIO DE PAUDALHO	0,00	200.000,00	0,00	200.000,00
15	452 Serviços Urbanos	0,00	400.000,00	113.850,00	513.850,00
15	452 0004 RESÍDUOS SÓLIDOS - COMANAS	0,00	0,00	13.850,00	13.850,00
15 452 0004 2204 0000	IMPLANTAÇÃO E GERENCIAMENTO DO RESÍDUO SÓLIDO-COMANAS	0,00	0,00	13.850,00	13.850,00
15	452 1501 REABILITAÇÃO DE ÁREAS URBANAS	0,00	400.000,00	100.000,00	500.000,00
15 452 1501 1819 0000	CONSTRUÇÃO, AMPLIAÇÃO E RESTAURAÇÃO DE NECRÓPOLIS	0,00	200.000,00	0,00	200.000,00
15 452.1501 1820.0000	CONST / REST / MANUT DE PONTES, BUEIROS, PASSAGENS MOLHADAS E ESCADARIAS	0,00	200.000,00	0,00	200.000,00
15 452.1501 2834 0000	MANUTENÇÃO EM NECRÓPOLIS	0,00	0,00	100.000,00	100.000,00
15	606 Extensão Rural	0,00	200.000,00	0,00	200.000,00
15	606 1505 INTERVENÇÕES VIÁRIAS	0,00	200.000,00	0,00	200.000,00
15 606 1505 1822 0000	MELHORAMENTO DE ESTRADAS VICINAIS	0,00	200.000,00	0,00	200.000,00
15	813 Lazer	0,00	100.000,00	0,00	100.000,00
15	813 1502 DESENVOLVIMENTO URBANO	0,00	100.000,00	0,00	100.000,00
15 813 1502 1823 0000	CONSTRUÇÃO E RESTAURAÇÃO DE PRAÇAS, PARQUES E JARDINS	0,00	100.000,00	0,00	100.000,00
17	Saneamento	0,00	100.000,00	0,00	100.000,00
17	512 Saneamento Básico Urbano	0,00	100.000,00	0,00	100.000,00
17	512 1701 ÁGUA E ESGOTO- SERVIÇOS URBANOS	0,00	100.000,00	0,00	100.000,00
17 512 1701 1825 0000	CONSTRUÇÃO E REST DE ESGOTOS/SANEAMENTO BÁSICO	0,00	100.000,00	0,00	100.000,00

**PREFEITURA MUNICIPAL DE PAUDALHO**

AV RAUL BANDEIRA, 21 - CNPJ:11097383/0001-84

Orçamento Programa - Exercício de 2020

Anexo 07

Page 9

Lei: 0, Data: 02/10/2019

**PROGRAMA DE TRABALHO DO GOVERNO
DEMONSTRATIVO DE FUNÇÕES, SUBFUNÇÕES E PROGRAMAS
POR PROJETOS, ATIVIDADES E OPERAÇÕES ESPECIAIS
(Inc.II, § 2º, Art.2º)**

Código	Especificação	Operação Especial	Projetos	Atividades	Total
17	Saneamento	0,00	100 000,00	0,00	100 000,00
17	512 Saneamento Básico Urbano	0,00	100 000,00	0,00	100 000,00
18	Gestão Ambiental	0,00	240 000,00	72.440,00	312.440,00
18	122 Administração Geral	0,00	0,00	6.440,00	6.440,00
18	122 0005 LICENCIAMENTO AMBIENTAL - COMANAS	0,00	0,00	6.440,00	6.440,00
18	122 0005 2205 0000 AGENCIA REGIONAL DE LICENCIAMENTO AMBIENTAL-COMANAS	0,00	0,00	6.440,00	6.440,00
18	541 Preservação e Conservação Ambiental	0,00	0,00	66 000,00	66 000,00
18	541 1801 DEFESA DO MEIO AMBIENTE	0,00	0,00	66 000,00	66 000,00
18	541 1801.2835 0000 MANUTENÇÕES DAS AÇÕES DO MEIO AMBIENTE	0,00	0,00	60 000,00	60 000,00
18	541 1801.2836 0000 MANUTENÇÃO DO CONSELHO DE DESENVOLVIMENTO RURAL E SUSTENTÁVEL E MEIO AMBIENTE	0,00	0,00	6 000,00	6 000,00
18	544 Recursos Hídricos	0,00	240 000,00	0,00	240 000,00
18	544 1801 DEFESA DO MEIO AMBIENTE	0,00	240 000,00	0,00	240 000,00
18	544 1801.1826.0000 ESTRUTURAÇÃO DE RECURSOS HÍDRICOS NO MUNICÍPIO DE PAUDALHO	0,00	240 000,00	0,00	240 000,00
20	Agricultura	0,00	1.020 000,00	171.000,00	1.191.000,00
20	122 Administração Geral	0,00	0,00	81 000,00	81 000,00
20	122 2001 DESENVOLVIMENTO E INFRAESTRUTURA URBANA E RURAL	0,00	0,00	81 000,00	81 000,00
20	122 2001.2837.0000 MANUTENÇÃO DA SECRETARIA DE AGRICULTURA / ABASTECIMENTO	0,00	0,00	81 000,00	81 000,00
20	605 Abastecimento	0,00	310 000,00	90 000,00	400 000,00
20	605 2001 DESENVOLVIMENTO E INFRAESTRUTURA URBANA E RURAL	0,00	100 000,00	28 000,00	128 000,00
20	605 2001.1827 0000 CONSTRUÇÃO, AMPLIAÇÃO E REST. DE MERCADOS, MATADOUROS E FEIRAS	0,00	100 000,00	0,00	100 000,00
20	605 2001.2838 0000 MANUTENÇÃO DE MERCADOS FEIRAS E MATADOURO	0,00	0,00	28 000,00	28 000,00
20	605 2002 FOMENTO AO ABASTECIMENTO ALIMENTAR	0,00	210 000,00	62.000,00	272 000,00
20	605 2002.1989 0000 AQUISIÇÃO DE MÁQUINAS E EQUIPAMENTOS PARA APOIO A PRODUTIVIDADE	0,00	210 000,00	0,00	210 000,00
20	605 2002.2839 0000 DISTRIBUIÇÃO DE MUDAS E SEMENTES (PROJETO PLANTANDO VIDAS)	0,00	0,00	40 000,00	40 000,00
20	605 2002.2840 0000 APOIO A AGRICULTURA FAMILIAR	0,00	0,00	22 000,00	22 000,00
20	606 Extensão Rural	0,00	710 000,00	0,00	710 000,00
20	606 2001 DESENVOLVIMENTO E INFRAESTRUTURA URBANA E RURAL	0,00	710 000,00	0,00	710 000,00
20	606 2001.1828 0000 AQUISIÇÃO DE EQUIPAMENTOS/BENS MÓVEIS AGRÍCOLAS	0,00	710 000,00	0,00	710 000,00
23	Comércio e Serviços	0,00	0,00	20 000,00	20 000,00
23	691 Promoção Comercial	0,00	0,00	20 000,00	20 000,00



**PROGRAMA DE TRABALHO DO GOVERNO
DEMONSTRATIVO DE FUNÇÕES, SUBFUNÇÕES E PROGRAMAS
POR PROJETOS, ATIVIDADES E OPERAÇÕES ESPECIAIS**
(Inc II, § 2º, Art.2º)

Lei: 0, Data: 02/10/2019

Código	Especificação	Operação Especial	Projetos	Atividades	T o t a l
23	Comércio e Serviços	0,00	0,00	20.000,00	20.000,00
23	691 Promoção Comercial	0,00	0,00	20.000,00	20.000,00
23	691 2301 COMERCIO E SERVIÇOS	0,00	0,00	20.000,00	20.000,00
23	691.2301 2841 0000 APOIO AS ATIVIDADES COMERCIAIS	0,00	0,00	20.000,00	20.000,00
26	Transporte	0,00	10.000,00	463.000,00	473.000,00
26	782 Transporte Rodoviário	0,00	10.000,00	463.000,00	473.000,00
26	782 1504 PROMOÇÃO DA MOBILIDADE	0,00	10.000,00	463.000,00	473.000,00
26	782.1504 1890 0000 AQUISIÇÃO DE EQUIPAMENTOS / BENS MÓVEIS DESTINADOS A AUTARQUIA DE TRANSITO	0,00	10.000,00	0,00	10.000,00
26	782 1504 2096 0000 MANUTENÇÃO DA ATTP	0,00	0,00	463.000,00	463.000,00
27	Desporto e Lazer	42.000,00	576.000,00	197.000,00	815.000,00
27	122 Administração Geral	42.000,00	0,00	197.000,00	239.000,00
27	122 2702 DESENVOLVIMENTO DO ESPORTE E ATIVIDADES MOTORAS	42.000,00	0,00	197.000,00	239.000,00
27	122.2702 0806 0000 SUBVENÇÕES A ENTIDADES ESPORTIVAS	42.000,00	0,00	0,00	42.000,00
27	122.2702.2911 0000 APOIO AO DESPORTO	0,00	0,00	197.000,00	197.000,00
27	451 Infra-Estrutura Urbana	0,00	570.000,00	0,00	570.000,00
27	451 2701 ESPORTE E LAZER - INFRAESTRUTURA E MODERNIZAÇÃO ESPORTIVA	0,00	570.000,00	0,00	570.000,00
27	451.2701 1897 0000 CONSTRUÇÃO/REFORMA/AMPLIAÇÃO DO ESTÁDIO DE FUTEBOL	0,00	100.000,00	0,00	100.000,00
27	451.2701 1898 0000 CONSTRUÇÃO.AMPLIAÇÃO E RESTAURAÇÃO DE GINÁSIOS	0,00	470.000,00	0,00	470.000,00
27	812 Desporto Comunitário	0,00	6.000,00	0,00	6.000,00
27	812 2702 DESENVOLVIMENTO DO ESPORTE E ATIVIDADES MOTORAS	0,00	6.000,00	0,00	6.000,00
27	812.2702 2912 0000 PROGRAMA SEGUNDO TEMPO	0,00	6.000,00	0,00	6.000,00
28	Encargos Especiais	3.497.000,00	0,00	0,00	3.497.000,00
28	843 Serviço da Dívida Interna	2.297.000,00	0,00	0,00	2.297.000,00
28	843 0000 ENCARGOS PÚBLICOS DIVERSOS	2.297.000,00	0,00	0,00	2.297.000,00
28	843.0000 0801 0000 AMORTIZAÇÃO DA DÍVIDA	2.200.000,00	0,00	0,00	2.200.000,00
28	843.0000 0802 0000 JUROS E ENCARGOS DA DÍVIDA	71.000,00	0,00	0,00	71.000,00
28	843.0000 0807 0000 AMORTIZAÇÃO DE DIVIDAS - FMS	26.000,00	0,00	0,00	26.000,00
28	846 Outros Encargos Especiais	1.200.000,00	0,00	0,00	1.200.000,00
28	846 0000 ENCARGOS PUBLICOS DIVERSOS	1.200.000,00	0,00	0,00	1.200.000,00
28	846.0000 0001.0000 ENCARGOS PUBLICOS	20.000,00	0,00	0,00	20.000,00
28	846.0000 0803 0000 INDENIZAÇÕES E RESTITUIÇÕES	360.000,00	0,00	0,00	360.000,00
28	846.0000 0804 0000 REGULARIZAÇÃO DE PRECATORIOS	773.000,00	0,00	0,00	773.000,00
28	846.0000 0805 0000 SENTENÇAS JUDICIAIS - FMS	6.000,00	0,00	0,00	6.000,00
28	846.0000 0809 0000 INDENIZAÇÕES E RESTITUIÇÕES - FMS	33.000,00	0,00	0,00	33.000,00
28	846.0000 0812 0000 INDENIZAÇÕES E RESTITUIÇÕES - FME	5.000,00	0,00	0,00	5.000,00
28	846.0000 0813.0000 SENTENÇAS JUDICIAIS -FME	3.000,00	0,00	0,00	3.000,00



PREFEITURA MUNICIPAL DE PAUDALHO

AV RAUL BANDEIRA, 21 - CNPJ:11097383/0001-84

Orçamento Programa - Exercício de 2020

Anexo 07

Page 11

Lei: 0, Data: 02/10/2019

**PROGRAMA DE TRABALHO DO GOVERNO
DEMONSTRATIVO DE FUNÇÕES, SUBFUNÇÕES E PROGRAMAS
POR PROJETOS, ATIVIDADES E OPERAÇÕES ESPECIAIS
(Inc.II, § 2º, Art.2º)**

Código	Especificação	Operação Especial	Projetos	Atividades	Total
28	Encargos Especiais	3.497.000,00	0,00	0,00	3.497.000,00
99	Reserva de Contingência	300.000,00	0,00	0,00	300.000,00
99	999 Reserva de Contingência	300.000,00	0,00	0,00	300.000,00
99	999 9999 RESERVA DE CONTIGÊNCIA	300.000,00	0,00	0,00	300.000,00
99	999 9999 0000 RESERVA DE CONTIGÊNCIA	300.000,00	0,00	0,00	300.000,00
TOTAL		5.072.000,00	18.180.000,00	101.748.000,00	125.000.000,00

**PREFEITURA MUNICIPAL DE PAUDALHO**

AV RAUL BANDEIRA, 21 - CNPJ:11097383/0001-84

Orçamento Programa - Exercício de 2020

Anexo 08

Page 1

Lei: 0, Data: 02/10/2019

**DESPESA POR FUNÇÃO, SUBFUNÇÃO E PROGRAMAS
CONFORME O VÍNCULO COM OS RECURSOS**

(Inc.II, § 2º, Art.2º)

Código	Especificação	Ordinário	Vinculado	Adm. Indireta	Total
01	Legislativa			4.030.000,00	4.030.000,00
01 031	Ação Legislativa			3.530.000,00	3.530.000,00
01 031 0101	AÇÃO LEGISLATIVA			3.530.000,00	3.530.000,00
01 271	Previdência Básica			500.000,00	500.000,00
01 271 0901	GESTÃO PREVIDENCIARIA			500.000,00	500.000,00
04	Administração	8.951.000,00	39.330,00		8.990.330,00
04 122	Administração Geral	7.226.000,00	39.330,00		7.265.330,00
04 122 0002	GESTÃO ADMINISTRATIVA DO COMANAS		39.330,00		39.330,00
04 122 0401	GESTÃO ADMINISTRATIVA DO MUNICÍPIO	7.226.000,00			7.226.000,00
04 123	Administração Financeira	1.489.000,00			1.489.000,00
04 123 0401	GESTÃO ADMINISTRATIVA DO MUNICÍPIO	1.489.000,00			1.489.000,00
04 124	Controle Interno	184.000,00			184.000,00
04 124 0401	GESTÃO ADMINISTRATIVA DO MUNICÍPIO	184.000,00			184.000,00
04 131	Comunicação Social	52.000,00			52.000,00
04 131 0402	COMUNICAÇÃO GOVERNAMENTAL	52.000,00			52.000,00
06	Segurança Pública	1.687.000,00			1.687.000,00
06 122	Administração Geral	1.655.000,00			1.655.000,00
06 122 0401	GESTÃO ADMINISTRATIVA DO MUNICÍPIO	1.655.000,00			1.655.000,00
06 182	Defesa Civil	32.000,00			32.000,00
06 182 0601	FORTELECIMENTO DA DEFESA CIVIL	32.000,00			32.000,00
08	Assistência Social	6.147.000,00			6.147.000,00
08 122	Administração Geral	1.671.000,00			1.671.000,00
08 122 0801	GESTÃO DA ASSISTÊNCIA SOCIAL	1.671.000,00			1.671.000,00
08 241	Assistência ao Idoso	30.000,00			30.000,00
08 241 0802	BLOCO DE PROTEÇÃO SOCIAL BÁSICA	30.000,00			30.000,00
08 242	Assistência ao Portador de Deficiência	26.000,00			26.000,00
08 242 0802	BLOCO DE PROTEÇÃO SOCIAL BÁSICA	26.000,00			26.000,00
08 243	Assistência à Criança e ao Adolescente	54.000,00			54.000,00
08 243 0802	BLOCO DE PROTEÇÃO SOCIAL, BÁSICA	4.000,00			4.000,00
08 243 0803	BLOCO DA PROTEÇÃO SOCIAL ESPECIAL DE MÉDIA/ALTA COMPLEXIDADE	8.000,00			8.000,00
08 243 0804	FORTELECIMENTO DOS DIREITOS DA CIDADANIA	42.000,00			42.000,00
08 244	Assistência Comunitária	4.366.000,00			4.366.000,00
08 244 0801	GESTÃO DA ASSISTÊNCIA SOCIAL	40.000,00			40.000,00
08 244 0802	BLOCO DE PROTEÇÃO SOCIAL BÁSICA	694.000,00			694.000,00
08 244 0803	BLOCO DA PROTEÇÃO SOCIAL ESPECIAL DE MÉDIA/ALTA COMPLEXIDADE	622.000,00			622.000,00
08 244 0805	BLOCO DA GESTÃO DO PROGRAMA BOLSA FAMÍLIA E DO CADASTRO ÚNICO	211.000,00			211.000,00
08 244 0806	BLOCO DA GESTÃO DO SUAS	8.000,00			8.000,00
08 244 0807	PROGRAMAS COMPLEMENTARES DA ASSISTÊNCIA SOCIAL	2.755.000,00			2.755.000,00
08 244 0808	PAIF-ESTADUAL	36.000,00			36.000,00
09	Previdência Social	414.000,00			414.000,00
09 272	Previdência do Regime Estatutário	414.000,00			414.000,00
09 272 0401	GESTÃO ADMINISTRATIVA DO MUNICÍPIO	414.000,00			414.000,00

**PREFEITURA MUNICIPAL DE PAUDALHO**

AV RAUL BANDEIRA, 21 - CNPJ:11097383/0001-84

Orçamento Programa - Exercício de 2020

Anexo 08

Page 2

Lei: 0, Data: 02/10/2019

**DESPESA POR FUNÇÃO, SUBFUNÇÃO E PROGRAMAS
CONFORME O VÍNCULO COM OS RECURSOS**

(Inc.II, § 2º, Art.2º)

Código	Especificação	Ordinário	Vinculado	Adm Indireta	Total
10	Saúde	10.145.000,00	21.511.000,00		31.656.000,00
10 122	Administração Geral	2.169.000,00			2.169.000,00
10 122 1001	PROMOÇÃO A SAÚDE DE QUALIDADE	1.973.000,00			1.973.000,00
10 122 1002	SUPORTE AOS SERVIÇOS DE SAÚDE	196.000,00			196.000,00
10 301	Atenção Básica	2.997.000,00	10.967.000,00		13.964.000,00
10 301 0003	JUNTA MEDICA-COMANAS		54.000,00		54.000,00
10 301 1001	PROMOÇÃO A SAUDE DE QUALIDADE	2.847.000,00	8.213.000,00		11.060.000,00
10 301 1002	SUPORTE AOS SERVIÇOS DE SAÚDE	150.000,00	2.700.000,00		2.850.000,00
10 302	Assistência Hospitalar e Ambulatorial	3.921.000,00	9.670.000,00		13.591.000,00
10 302 1001	PROMOÇÃO A SAUDE DE QUALIDADE	3.831.000,00	9.020.000,00		12.851.000,00
10 302 1002	SUPORTE AOS SERVIÇOS DE SAUDE	90.000,00	650.000,00		740.000,00
10 303	Suporte Profilático e Terapêutico	224.000,00	410.000,00		634.000,00
10 303 1001	PROMOÇÃO A SAÚDE DE QUALIDADE	196.000,00	380.000,00		576.000,00
10 303 1002	SUPORTE AOS SERVIÇOS DE SAÚDE	28.000,00	30.000,00		58.000,00
10 304	Vigilância Sanitária	30.000,00	41.000,00		71.000,00
10 304 1001	PROMOÇÃO A SAÚDE DE QUALIDADE		41.000,00		41.000,00
10 304 1002	SUPORTE AOS SERVIÇOS DE SAÚDE	30.000,00			30.000,00
10 305	Vigilância Epidemiológica	754.000,00	399.000,00		1.153.000,00
10 305 1001	PROMOÇÃO A SAÚDE DE QUALIDADE	724.000,00	339.000,00		1.063.000,00
10 305 1002	SUPORTE AOS SERVIÇOS DE SAUDE	30.000,00	60.000,00		90.000,00
10 306	Alimentação e Nutrição	50.000,00	24.000,00		74.000,00
10 306 1001	PROMOÇÃO A SAUDE DE QUALIDADE	50.000,00	24.000,00		74.000,00
12	Educação	14.207.000,00	32.624.380,00		46.831.380,00
12 122	Administração Geral	4.000,00	2.380,00		6.380,00
12 122 0002	GESTÃO ADMINISTRATIVA DO COMANAS		2.380,00		2.380,00
12 122 1201	DESENVOLVIMENTO DA EDUCAÇÃO DE QUALIDADE	4.000,00			4.000,00
12 361	Ensino Fundamental	11.068.000,00	28.972.000,00		40.040.000,00
12 361 0000	ENCARGOS PÚBLICOS DIVERSOS		608.000,00		608.000,00
12 361 1201	DESENVOLVIMENTO DA EDUCAÇÃO DE QUALIDADE	3.535.000,00	27.715.000,00		31.250.000,00
12 361 1202	SUPORTE COMPLEMENTAR A EDUCAÇÃO	7.533.000,00	649.000,00		8.182.000,00
12 363	Ensino Profissional	10.000,00			10.000,00
12 363 1202	SUPORTE COMPLEMENTAR A EDUCAÇÃO	10.000,00			10.000,00
12 364	Ensino Superior	863.000,00			863.000,00
12 364 1202	SUPORTE COMPLEMENTAR A EDUCAÇÃO	863.000,00			863.000,00
12 365	Educação Infantil	2.244.000,00	2.908.000,00		5.152.000,00
12 365 1201	DESENVOLVIMENTO DA EDUCAÇÃO DE QUALIDADE	33.000,00	2.538.000,00		2.571.000,00
12 365 1202	SUPORTE COMPLEMENTAR A EDUCAÇÃO	2.211.000,00	370.000,00		2.581.000,00
12 366	Educação de Jovens e Adultos	18.000,00	742.000,00		760.000,00
12 366 1201	DESENVOLVIMENTO DA EDUCAÇÃO DE QUALIDADE	18.000,00	742.000,00		760.000,00
13	Cultura	2.866.000,00			2.866.000,00
13 122	Administração Geral	422.000,00			422.000,00
13 122 1301	DESENVOLVIMENTO E PROMOÇÃO CULTURAL	422.000,00			422.000,00
13 392	Difusão Cultural	2.438.000,00			2.438.000,00
13 392 1301	DESENVOLVIMENTO E PROMOÇÃO CULTURAL	2.438.000,00			2.438.000,00

**PREFEITURA MUNICIPAL DE PAUDALHO**

AV RAUL BANDEIRA, 21 - CNPJ:11097383/0001-84

Orçamento Programa - Exercício de 2020

Anexo 08

Page 3

Lei: 0, Data: 02/10/2019

**DESPESA POR FUNÇÃO, SUBFUNÇÃO E PROGRAMAS
CONFORME O VÍNCULO COM OS RECURSOS**

(Inc. II, § 2º, Art. 2º)

Código	Especificação	Ordinário	Vinculado	Adm. Indireta	Total
13 695	Turismo	6 000,00			6 000,00
13 695 1301	DESENVOLVIMENTO E PROMOÇÃO CULTURAL	6 000,00			6 000,00
15	Urbanismo	14 474.000,00	1.195 850,00		15.669.850,00
15 122	Administração Geral	10 153.000,00			10.153.000,00
15 122 1501	REABILITAÇÃO DE ÁREAS URBANAS	6 629.000,00			6.629.000,00
15 122 1502	DESENVOLVIMENTO URBANO	1 403.000,00			1.403.000,00
15 122 1503	ILUMINAÇÃO PÚBLICA EFICIENTE	2 121.000,00			2.121.000,00
15 244	Assistência Comunitária		102.000,00		102.000,00
15 244 1502	DESENVOLVIMENTO URBANO		102.000,00		102.000,00
15 451	Infra-Estrutura Urbana	3.521.000,00	1.080.000,00		4.601.000,00
15 451 1502	DESENVOLVIMENTO URBANO	3 321.000,00	1 080.000,00		4 401.000,00
15 451 1503	ILUMINAÇÃO PÚBLICA EFICIENTE	200.000,00			200.000,00
15 452	Serviços Urbanos	500.000,00	13.850,00		513.850,00
15 452 0004	RESÍDUOS SÓLIDOS - COMANAS		13.850,00		13.850,00
15 452 1501	REABILITAÇÃO DE ÁREAS URBANAS	500.000,00			500.000,00
15 606	Extensão Rural	200.000,00			200.000,00
15 606 1505	INTERVENÇÕES VIÁRIAS	200.000,00			200.000,00
15 813	Lazer	100.000,00			100.000,00
15 813 1502	DESENVOLVIMENTO URBANO	100.000,00			100.000,00
17	Saneamento	100.000,00			100.000,00
17 512	Saneamento Básico Urbano	100.000,00			100.000,00
17 512 1701	ÁGUA E ESGOTO- SERVIÇOS URBANOS	100.000,00			100.000,00
18	Gestão Ambiental	306.000,00	6.440,00		312.440,00
18 122	Administração Geral		6.440,00		6.440,00
18 122 0005	LICENCIAMENTO AMBIENTAL - COMANAS		6.440,00		6.440,00
18 541	Preservação e Conservação Ambiental	66.000,00			66.000,00
18 541 1801	DEFESA DO MEIO AMBIENTE	66.000,00			66.000,00
18 544	Recursos Hídricos	240.000,00			240.000,00
18 544 1801	DEFESA DO MEIO AMBIENTE	240.000,00			240.000,00
20	Agricultura	1.191.000,00			1.191.000,00
20 122	Administração Geral	81.000,00			81.000,00
20 122 2001	DESENVOLVIMENTO E INFRAESTRUTURA URBANA E RURAL	81.000,00			81.000,00
20 605	Abastecimento	400.000,00			400.000,00
20 605 2001	DESENVOLVIMENTO E INFRAESTRUTURA URBANA E RURAL	128.000,00			128.000,00
20 605 2002	FOMENTO AO ABASTECIMENTO ALIMENTAR	272.000,00			272.000,00
20 606	Extensão Rural	710.000,00			710.000,00
20 606 2001	DESENVOLVIMENTO E INFRAESTRUTURA URBANA E RURAL	710.000,00			710.000,00
23	Comércio e Serviços	20.000,00			20.000,00
23 691	Promoção Comercial	20.000,00			20.000,00
23 691 2301	COMERCIO E SERVIÇOS	20.000,00			20.000,00
26	Transporte	473.000,00			473.000,00

**PREFEITURA MUNICIPAL DE PAUDALHO**

AV RAUL BANDEIRA, 21 - CNPJ:11097383/0001-84

Orçamento Programa - Exercício de 2020

Anexo 08

Page 4

Lei: 0, Data: 02/10/2019

**DESPESA POR FUNÇÃO, SUBFUNÇÃO E PROGRAMAS
CONFORME O VÍNCULO COM OS RECURSOS**

(Inc.II, § 2º, Art.2º)

Código	Especificação	Ordinário	Vinculado	Adm Indireta	Total
26 782	Transporte Rodoviário	473.000,00			473.000,00
26 782 1504	PROMOÇÃO DA MOBILIDADE	473.000,00			473.000,00
27	Desporto e Lazer	815.000,00			815.000,00
27 122	Administração Geral	239.000,00			239.000,00
27 122 2702	DESENVOLVIMENTO DO ESPORTE E ATIVIDADES MOTORAS	239.000,00			239.000,00
27 451	Infra-Estrutura Urbana	570.000,00			570.000,00
27 451 2701	ESPORTE E LAZER - INFRAESTRUTURA E MODERNIZAÇÃO ESPORTIVA	570.000,00			570.000,00
27 812	Desporto Comunitário	6.000,00			6.000,00
27 812 2702	DESENVOLVIMENTO DO ESPORTE E ATIVIDADES MOTORAS	6.000,00			6.000,00
28	Encargos Especiais	3.477.000,00		20.000,00	3.497.000,00
28 843	Serviço da Dívida Interna	2.297.000,00			2.297.000,00
28 843 0000	ENCARGOS PÚBLICOS DIVERSOS	2.297.000,00			2.297.000,00
28 846	Outros Encargos Especiais	1.180.000,00		20.000,00	1.200.000,00
28 846 0000	ENCARGOS PÚBLICOS DIVERSOS	1.180.000,00		20.000,00	1.200.000,00
99	Reserva de Contingência	300.000,00			300.000,00
99 999	Reserva de Contingência	300.000,00			300.000,00
99 999 9999	RESERVA DE CONTIGÊNCIA	300.000,00			300.000,00
TOTAL		65.573.000,00	55.377.000,00	4.050.000,00	125.000.000,00

**PREFEITURA MUNICIPAL DE PAUDALHO**

AV RAUL BANDEIRA, 21 - CNPJ:11097383/0001-84

Orçamento Programa - Exercício de 2020

Anexo 09

Page 1

DEMONSTRATIVO DAS DESPESAS POR ORGÃO E FUNÇÕES DE GOVERNO

(Inc. II, § 2º, Art. 2º)

Lei: 0, Data: 02/10/2019

ORGÃO	01 01	CORPO DELIBERATIVO DA SECRETARIA	Valor
Função	01	Legislativa	4.030.000,00
Função	28	Encargos Especiais	20.000,00
ORGÃO	02 01	SECRETARIA MUNICIPAL DA CHEFIA DO GABINETE	Valor
Função	04	Administração	1.669.000,00
Função	08	Assistência Social	233.000,00
ORGÃO	02 02	PROCURADORIA GERAL DO MUNICÍPIO	Valor
Função	04	Administração	719.000,00
ORGÃO	02 03	SECRETARIA DE ADMINISTRAÇÃO E FINANÇAS	Valor
Função	04	Administração	6.563.000,00
Função	09	Previdência Social	414.000,00
Função	28	Encargos Especiais	3.404.000,00
Função	99	Reserva de Contingência	300.000,00
ORGÃO	02 05	SECRETARIA DE EDUCAÇÃO	Valor
Função	12	Educação	4 000,00
ORGÃO	02 06	SECRETARIA DE GOVERNO	Valor
Função	06	Segurança Pública	1.655 000,00
ORGÃO	02 07	SECRETARIA DE DESENVOLVIMENTO URBANO E AGRÁRIO	Valor
Função	06	Segurança Pública	32.000,00
Função	15	Urbanismo	14 474.000,00
Função	23	Comércio e Serviços	20.000,00
ORGÃO	02 08	SECRETARIA DE SAÚDE	Valor
Função	10	Saúde	2.000,00
ORGÃO	02 09	SECRETARIA DE DESENVOLVIMENTO E ASSISTÊNCIA SOCIAL	Valor
Função	08	Assistência Social	2.000,00
ORGÃO	02 10	SECRETARIA DE CULTURA E TURISMO	Valor
Função	13	Cultura	2.866.000,00
ORGÃO	02 11	SECRETARIA ESPORTE, JUVENTUDE, LAZER E DES. ECONOMICO	Valor
Função	27	Desporto e Lazer	815.000,00

**PREFEITURA MUNICIPAL DE PAUDALHO**

AV RAUL BANDEIRA, 21 - CNPJ:11097383/0001-84

Orçamento Programa - Exercício de 2020

Anexo 09

Page 2

DEMONSTRATIVO DAS DESPESAS POR ORGÃO E FUNÇÕES DE GOVERNO

(Inc. II, § 2º, Art. 2º)

Lei: 0, Data: 02/10/2019

ORGÃO			Valor
02 12		SECRETARIA EXECUDE AGRICULTURA, ABASTECIMENTO E MEIO AMBIENTE	
Função	17	Saneamento	100.000,00
Função	18	Gestão Ambiental	306.000,00
Função	20	Agricultura	1.191.000,00
02 30		COMANAS	
Função	04	Administração	39.330,00
Função	10	Saúde	54.000,00
Função	12	Educação	2.380,00
Função	15	Urbanismo	13.850,00
Função	18	Gestão Ambiental	6.440,00
03 01		FUNDO MUNICIPAL DE SAÚDE	
Função	10	Saúde	31.600.000,00
Função	28	Encargos Especiais	65.000,00
03 02		FUNDO MUNICIPAL DE ASSISTÊNCIA SOCIAL	
Função	08	Assistência Social	5.870.000,00
03 03		FUNDO MUNICIPAL DE EDUCAÇÃO	
Função	12	Educação	46.825.000,00
Função	28	Encargos Especiais	8.000,00
03 04		FUNDO MUNICIPAL DO DIREITO DA CRIANÇA E DO ADOLESCENTE	
Função	08	Assistência Social	42.000,00
03 05		FUNDO DE DESENVOLVIMENTO MUNICIPAL	
Função	15	Urbanismo	1.182.000,00
04 01		AUTARQUIA MUNICIPAIS	
Função	26	Transporte	473.000,00
TOTAL GERAL			125.000.000,00

RESUMO DO TOTAL ORÇADO POR ORGÃO

01 01	CORPO DELIBERATIVO DA SECRETARIA	4.050.000,00
02 01	SECRETARIA MUNICIPAL DA CHEFIA DO GABINETE	1.902.000,00
02 02	PROCURADORIA GERAL DO MUNICÍPIO	719.000,00
02 03	SECRETARIA DE ADMINISTRAÇÃO E FINANÇAS	10.681.000,00

**PREFEITURA MUNICIPAL DE PAUDALHO**

AV RAUL BANDEIRA, 21 - CNPJ:11097383/0001-84

Orçamento Programa - Exercício de 2020

Anexo 09

Page 3

DEMONSTRATIVO DAS DESPESAS POR ORGÃO E FUNÇÕES DE GOVERNO

(Inc. II, § 2º, Art. 2º)

Lei: 0, Data: 02/10/2019

02 05	SECRETARIA DE EDUCAÇÃO	4 000.00
02 06	SECRETARIA DE GOVERNO	1 655 000.00
02 07	SECRETARIA DE DESENVOLVIMENTO URBANO E AGRÁRIO	14 526 000.00
02 08	SECRETARIA DE SAÚDE	2.000.00
02 09	SECRETARIA DE DESENVOLVIMENTO E ASSISTÊNCIA SOCIAL	2.000.00
02 10	SECRETARIA DE CULTURA E TURISMO	2.866.000.00
02 11	SECRETARIA ESPORTE, JUVENTUDE, LAZER E DES. ECONÔMICO	100.000.00
02 12	SECRETARIA EXECUDE AGRICULTURA, ABASTECIMENTO E MEIO AMBIENTE	159.000.00
02 30	COMANAS	116.000.00
03 01	FUNDO MUNICIPAL DE SAÚDE	31.665.000.00
03 02	FUNDO MUNICIPAL DE ASSISTÊNCIA SOCIAL	5.870 000 00
03 03	FUNDO MUNICIPAL DE EDUCAÇÃO	46.833.000.00
03 04	FUNDO MUNICIPAL DO DIREITO DA CRIANÇA E DO ADOLESCENTE	42.000.00
03 05	FUNDO DE DESENVOLVIMENTO MUNICIPAL	1.182 000.00
04 01	AUTARQUIA MUNICIPAIS	473 000.00
TOTAL		125.000.000.00

RESUMO DO TOTAL ORÇADO POR FUNÇÃO

01	Legislativa	4 030.000,00
04	Administração	8.990.330,00
06	Segurança Pública	1.687 000.00
08	Assistência Social	6.147.000.00
09	Previdência Social	414.000,00
10	Saúde	31 656 000.00
12	Educação	46.831.380,00
13	Cultura	2.866.000,00
15	Urbanismo	15 669.850,00
17	Saneamento	100 000.00
18	Gestão Ambiental	312 440.00
20	Agricultura	1 191 000.00
23	Comércio e Serviços	20 000.00
26	Transporte	473.000.00
27	Desporto e Lazer	815 000.00
28	Encargos Especiais	3.497.000.00
99	Reserva de Contingência	300 000.00
TOTAL		125.000 000.00

**PREFEITURA MUNICIPAL DE PAUDALHO**

AV RAUL BANDEIRA, 21 - CNPJ:11097383/0001-84

Orçamento Programa - Exercício de 2020

Anexo 11

Page 1

Lei: 0, Data: 02/10/2019

SEGURIDADE SOCIAL

Código	Especificação	Categoria	Função
08	Assistência Social		6.147.000,00
3.1.90.04.00	CONTRATAÇÃO POR TEMPO DETERMINADO	612.000,00	
3.1.90.11.00	VENCIMENTOS E VANTAGENS FIXAS - PESSOAL CIVIL	866.000,00	
3.1.90.13.00	OBRIGAÇÕES PATRONAIS	260.000,00	
3.3.50.43.00	SUBVENÇÕES SOCIAIS	287.000,00	
3.3.90.14.00	DIÁRIAS - CIVIL	26.000,00	
3.3.90.30.00	MATERIAL DE CONSUMO	1.117.000,00	
3.3.90.32.00	Material, Bem ou Serviço para Distribuição Gratuita	705.000,00	
3.3.90.33.00	PASSAGENS E DESPESAS COM LOCOMOÇÃO	2.000,00	
3.3.90.36.00	OUTROS SERVIÇOS DE TERCEIROS - PESSOA FÍSICA	278.000,00	
3.3.90.39.00	OUTROS SERVIÇOS DE TERCEIROS - PESSOA JURÍDICA	767.000,00	
3.3.90.48.00	OUTROS AUXÍLIOS FINANCEIROS A PESSOA FÍSICA	270.000,00	
3.3.90.93.00	INDENIZAÇÕES E RESTITUIÇÕES	377.000,00	
4.4.90.51.00	OBRAS E INSTALAÇÕES	250.000,00	
4.4.90.52.00	EQUIPAMENTOS E MATERIAL PERMANENTE	330.000,00	
09	Previdência Social		414.000,00
3.1.90.01.00	Aposentadorias, Reserva Remunerada e Reformas	332.000,00	
3.1.90.03.00	Pensões do RPPS e do Militar	82.000,00	
10	Saúde		31.656.000,00
3.1.90.04.00	CONTRATAÇÃO POR TEMPO DETERMINADO	7.780.000,00	
3.1.90.11.00	VENCIMENTOS E VANTAGENS FIXAS - PESSOAL CIVIL	4.973.000,00	
3.1.90.13.00	OBRIGAÇÕES PATRONAIS	2.853.000,00	
3.1.90.92.00	DESPESAS DE EXERCÍCIOS ANTERIORES	500,00	
3.3.50.43.00	SUBVENÇÕES SOCIAIS	50.000,00	
3.3.90.14.00	DIÁRIAS - CIVIL	33.000,00	
3.3.90.30.00	MATERIAL DE CONSUMO	3.681.500,00	
3.3.90.32.00	Material, Bem ou Serviço para Distribuição Gratuita	186.000,00	
3.3.90.36.00	OUTROS SERVIÇOS DE TERCEIROS - PESSOA FÍSICA	441.500,00	
3.3.90.39.00	OUTROS SERVIÇOS DE TERCEIROS - PESSOA JURÍDICA	2.013.500,00	
3.3.90.47.00	OBRIGAÇÕES TRIBUTÁRIAS E CONTRIBUTIVAS	20.000,00	
3.3.90.93.00	INDENIZAÇÕES E RESTITUIÇÕES	5.766.000,00	
4.4.90.51.00	OBRAS E INSTALAÇÕES	3.200.000,00	
4.4.90.52.00	EQUIPAMENTOS E MATERIAL PERMANENTE	658.000,00	
TOTAL			38.217.000,00



PREFEITURA MUNICIPAL DE PAUDALHO
AV RAUL BANDEIRA, 21 - CNPJ:11097383/0001-84

Orçamento Programa - Exercício de 2020

ANÁLISE DE APLICAÇÃO NO ENSINO

RECEITAS RESULTANTE DE IMPOSTOS (Caput do art. 212 da Constituição)

1 RECEITAS DE IMPOSTOS

1.1 - Receita Resultante do Imposto sobre a Propriedade Predial e Territorial Urbana - IPTU

1.1.1 - IPTU

1.1.2 - Multas, Juros de Mora, Dívida Ativa e Outros Encargos do IPTU

1.2 - Receitas Resultante do Imposto sobre Transmissão Inter Vivos - ITBI

1.2.1 - ITBI

1.2.2 - Multas, Juros de Mora, Dívida Ativa e Outros Encargos do ITBI

1.3 - Receitas Resultante do Imposto sobre Serviços de Qualquer Natureza - ISS

1.3.1 - ISS

1.3.2 - Multas, Juros de Mora, Dívida Ativa e Outros Encargos do ISS

1.4 - Receitas Resultante do Imposto de Renda Retido na Fonte - IRRF

2. RECEITAS DE TRANSFERÊNCIAS CONSTITUCIONAIS E LEGAIS

2.1 - Cota-Parte FPM

2.1.1 - Parcela referente à CF, art. 159, I alínea b

2.1.2 - Parcela referente à CF, art. 159, I alínea d

2.1.3 - Parcela referente à CF, art. 159, I alínea e

2.2 - Cota-Parte ICMS

2.3 - ICMS-Desoneração - L.C. nº87/1996

2.4 - Cota-Parte IPI-Exportação

2.5 - Cota-Parte ITR

2.6 - Cota-Parte IPVA

2.7 - Cota-Parte IOF-Ouro

3 TOTAL DA RECEITA DE IMPOSTOS (1+2)

RECEITAS ADICIONAIS PARA FINANCIAMENTO DO ENSINO

4 RECEITA DA APLICAÇÃO FINANCEIRA DE OUTROS RECURSOS DE IMPOSTOS VINCULADOS AO ENSINO

5 RECEITA DE TRANSFERÊNCIA DO FNDE

5.1 - Transferências do Salário-Educação

5.2 - Transferências Diretas - PDDE

5.3 - Transferências Diretas - PNAE

5.4 - Transferências Diretas - PNATE

5.5 - Outras Transferências do FNDE

5.6 - Aplicação Financeira dos Recursos do FNDE

6. RECEITA DE TRANSFERÊNCIAS DE CONVÊNIOS

6.1 - Transferências de Convênios

6.2 - Aplicação Financeira dos Recursos de Convênios

7. RECEITA DE OPERAÇÕES DE CRÉDITO

8 OUTRAS RECEITAS PARA FINANCIAMENTO DO ENSINO

9 TOTAL DAS OUTRAS RECEITAS ADICIONAIS DO ENSINO (4+5+6+7+8)

Lei: 0, Data: 02/10/2019

Valor Previsto	Obrig (25%)
5.927.000,00	1.481.750,00
2.378.000,00	594.500,00
1.603.000,00	400.750,00
775.000,00	193.750,00
933.000,00	233.250,00
908.000,00	227.000,00
25.000,00	6.250,00
2.035.000,00	508.750,00
1.785.000,00	446.250,00
250.000,00	62.500,00
581.000,00	145.250,00
50.208.000,00	12.552.000,00
39.071.000,00	9.767.750,00
34.586.000,00	8.646.500,00
2.250.000,00	562.500,00
2.235.000,00	558.750,00
8.000.000,00	2.000.000,00
10.000,00	2.500,00
44.000,00	11.000,00
50.000,00	12.500,00
3.033.000,00	758.250,00
0,00	0,00
56.135.000,00	14.033.750,00
Valor Previsto	Obrig (100%)
0,00	0,00
2.832.000,00	2.832.000,00
1.600.000,00	1.600.000,00
3.000,00	3.000,00
741.000,00	741.000,00
175.000,00	175.000,00
300.000,00	300.000,00
13.000,00	13.000,00
4.000.000,00	4.000.000,00
4.000.000,00	4.000.000,00
0,00	0,00
0,00	0,00
856.000,00	856.000,00
7.688.000,00	7.688.000,00



	Valor Previsto
RECEITAS DO FUNDEB	
10. RECEITAS DESTINADAS AO FUNDEB	9.144.600,00
10.1 - Cota-Parte FPM Destinada ao FUNDEB - (20% de 2.1.1)	6.917.200,00
10.2 - Cota-Parte ICMS Destinada ao FUNDEB - (20% de 2.2)	1.600.000,00
10.3 - ICMS - Desoneração Destinada ao FUNDEB - (20% de 2.3)	2.000,00
10.4 - Cota-Parte IPI-Exportação Destinada ao FUNDEB - (20% de 2.4)	8.800,00
10.5 - Cota-Parte ITR Destinada ao FUNDEB - (20% de 2.5)	10.000,00
10.6 - Cota-Parte IPVA Destinada ao FUNDEB - (20% de 2.6)	606.600,00
11. RECEITAS RECEBIDAS DO FUNDEB	32.622.000,00
11.1 - Transferências de Recursos do FUNDEB	28.373.000,00
11.2 - Complementação da União ao FUNDEB	4.172.000,00
11.3 - Receita de Aplicação Financeira dos Recursos do FUNDEB	77.000,00
12. RESULTADO LIQUIDO DAS TRANSFERÊNCIAS DO FUNDEB (11.1 - 10)	19.228.400,00
12.1 - ACRESCIMO RESULTANTE DAS TRANSFERÊNCIAS DO FUNDEB	19.228.400,00
12.2 - DECRÉSCIMO RESULTANTE DAS TRANSFERÊNCIAS DO FUNDEB	0,00
DESPESAS DO FUNDEB	Valor Fixado
13. ORÇADO DOS PROFISSIONAIS DO MAGISTÉRIO	19.742.000,00
13.1 - Com Educação Infantil	2.527.000,00
13.2 - Com Ensino Fundamental	17.215.000,00
14. OUTRAS DESPESAS	12.880.000,00
14.1 - Com Educação Infantil	381.000,00
14.2 - Com Ensino Fundamental	12.499.000,00
15. TOTAL DAS DESPESAS DO FUNDEB (13+14)	32.622.000,00
16. TOTAL DAS DESPESAS DO FUNDEB PARA FINS DE LIMITE (15)	100,00
16.1 - Mínimo de 60% do FUNDEB na Remuneração do Magistério $((13)/(11) \times 100\%)$	60,52
16.2 - Máximo de 40% em Despesa com MDE. que não Remuneração do Magistério $((14)/(11) \times 100\%)$	39,48
DESPESAS COM MANUTENÇÃO/DESENV.DO ENSINO CUSTEADAS COM RECEITA RESULTANTE DE IMPOSTOS E RECURSOS DO FUNDEB	Valor Fixado
17. EDUCAÇÃO INFANTIL	3.122.000,00
17.1 - Creche	0,00
17.1.1 - Despesas Custeadas com Recursos do FUNDEB	0,00
17.1.2 - Despesas Custeadas com Outros Recursos de Impostos	0,00
17.2 Pré-escola	3.122.000,00
17.2.1 - Despesas Custeadas com Recursos do FUNDEB	2.908.000,00
17.2.2 - Despesas Custeadas com Outros Recursos de Impostos	214.000,00
18. ENSINO FUNDAMENTAL	34.490.000,00
18.1 - Despesas Custeadas com Recursos do FUNDEB	29.714.000,00
18.2 - Despesas Custeadas com Outros Recursos de Impostos	4.776.000,00
OUTRAS DESPESAS DO MDE	Valor Fixado
19. ENSINO MÉDIO	0,00
20. ENSINO SUPERIOR	0,00
21. ENSINO PROFISSIONAL NÃO INTEGRADO AO ENSINO REGULAR	0,00



PREFEITURA MUNICIPAL DE PAUDALHO
AV RAUL BANDEIRA, 21 - CNPJ:11097383/0001-84

Orçamento Programa - Exercício de 2020

ANÁLISE DE APLICAÇÃO NO ENSINO

Page 3

Lei: 0. Data: 02/10/2019

22. OUTRAS	656.000,00
23. TOTAL DAS DESPESAS COM AÇÕES TÍPICAS DE MANUTENÇÃO E DESENVOLVIMENTO (17+18+19+20+21+22)	38.268.000,00
DEDUÇÕES CONSIDERADAS PARA FINS DE LIMITE CONSTITUCIONAL	
24. RESULTADOS LÍQUIDOS DAS TRANSFERÊNCIAS DO FUNDEB = (12)	19.228.400,00
25. DESPESAS CUSTEADAS COM A COMPLEMENTAÇÃO DO FUNDEB NO EXERCÍCIO	4.172.000,00
26. TOTAL DAS DEDUÇÕES CONSIDERADAS PARA FINS DE LIMITE (24+25)	23.400.400,00
27. TOTAL DAS DESPESAS PARA FINS DE LIMITE ((17+18)-26)	14.211.600,00
28. PERCENTUAL DE APLICAÇÃO EM MDE SOBRE A RECEITA LÍQUIDA DE IMPOSTOS ((27)/(3)x100) - LIMITE 25%	25,32
OUTRAS INFORMAÇÕES PARA CONTROLE	
29. DESPESAS CUSTEADAS COM A APLICAÇÃO FINANCEIRA DE OUTROS RECURSOS DE IMPOSTOS VINCULADOS AO ENSINO	0,00
30. DESPESAS CUSTEADAS COM A CONTRIBUIÇÃO SOCIAL DO SALÁRIO-EDUCAÇÃO	1.603.000,00
31. DESPESAS CUSTEADAS COM OPERAÇÕES DE CRÉDITO	0,00
32. DESPESAS CUSTEADAS COM OUTRAS RECEITAS PARA FINANCIAMENTO DO ENSINO	6.085.000,00
33. TOTAL DAS OUTRAS DESPESAS CUSTEADAS COM RECEITAS ADICIONAIS PARA FINANCIAMENTO DO ENSINO (29+30+31+32)	7.688.000,00
34. TOTAL GERAL DAS DESPESAS COM MDE (23+33)	45.956.000,00



PREFEITURA MUNICIPAL DE PAUDALHO

AV RAUL BANDEIRA 21 - CNPJ 11097383/0001-84

Orçamento Programa - Exercício de 2020

ANÁLISE DE APLICAÇÃO NA SAÚDE

Quadro 16

Page 1

Lei: 0, Data: 02/10/2019

RECEITAS RESULTANTE DE IMPOSTOS (Caput do art. 212 da Constituição)

1. RECEITAS DE IMPOSTOS

1.1 - Receita Resultante do Imposto sobre a Propriedade Predial e Territorial Urbana - IPTU

1.1.1 - IPTU

1.1.2 - Multas, Juros de Mora, Divida Ativa e Outros Encargos do IPTU

1.2 - Receitas Resultante do Imposto sobre Transmissão Inter Vivos - ITBI

1.2.1 - ITBI

1.2.2 - Multas, Juros de Mora, Divida Ativa e Outros Encargos do ITBI

1.3 - Receitas Resultante do Imposto sobre Serviços de Qualquer Natureza - ISS

1.3.1 - ISS

1.3.2 - Multas, Juros de Mora, Divida Ativa e Outros Encargos do ISS

1.4 - Receitas Resultante do Imposto de Renda Retido na Fonte - IRRF

2. RECEITAS DE TRANSFERÊNCIAS CONSTITUCIONAIS E LEGAIS

2.1 - Cota-Parte FPM

2.2 - Cota-Parte ITR

2.3 - Cota-Parte IPVA

2.4 - Cota-Parte ICMS

2.5 - Cota-Parte IPI-Exportação

2.6 - Compensação Financeiras Provenientes de Impostos e Transf. Constitucionais

2.6.1 - Desoneração ICMS (LC 87/96)

2.6.2 - Outras

3 - TOTAL DAS RECEITAS RESULTANTES DE IMPOSTOS E TRANSFERÊNCIAS CONSTITUCIONAIS E LEGAIS = (1 + 2)

4 DESPESAS COM AÇÕES E SERVIÇOS PÚBLICOS DE SAÚDE (ASPS) - POR SUBFUNÇÃO E CATEGORIA ECONÔMICA

4.1 - ATENÇÃO BÁSICA

4.1.1 - Despesas Correntes

4.1.2 - Despesas de Capital

4.2 - ASSISTÊNCIA HOSPITALAR E AMBULATORIAL

4.2.1 - Despesas Correntes

4.2.2 - Despesas de Capital

4.3 - SUPORTE PROFILÁTICO E TERAPÊUTICO

4.3.1 - Despesas Correntes

4.3.2 - Despesas de Capital

4.4 - VIGILÂNCIA SANITÁRIA

4.4.1 - Despesas Correntes

4.4.2 - Despesas de Capital

4.5 - VIGILÂNCIA EPIDEMIOLÓGICA

4.5.1 - Despesas Correntes

4.5.2 - Despesas de Capital

4.6 - ALIMENTAÇÃO E NUTRIÇÃO

4.6.1 - Despesas Correntes

4.6.2 - Despesas de Capital

	Previsão	Obrig.(15%)
1. RECEITAS DE IMPOSTOS	5.927.000,00	889.050,00
1.1 - Receita Resultante do Imposto sobre a Propriedade Predial e Territorial Urbana - IPTU	2.378.000,00	356.700,00
1.1.1 - IPTU	1.603.000,00	240.450,00
1.1.2 - Multas, Juros de Mora, Divida Ativa e Outros Encargos do IPTU	775.000,00	116.250,00
1.2 - Receitas Resultante do Imposto sobre Transmissão Inter Vivos - ITBI	933.000,00	139.950,00
1.2.1 - ITBI	908.000,00	136.200,00
1.2.2 - Multas, Juros de Mora, Divida Ativa e Outros Encargos do ITBI	25.000,00	3.750,00
1.3 - Receitas Resultante do Imposto sobre Serviços de Qualquer Natureza - ISS	2.035.000,00	305.250,00
1.3.1 - ISS	1.785.000,00	267.750,00
1.3.2 - Multas, Juros de Mora, Divida Ativa e Outros Encargos do ISS	250.000,00	37.500,00
1.4 - Receitas Resultante do Imposto de Renda Retido na Fonte - IRRF	581.000,00	87.150,00
2. RECEITAS DE TRANSFERÊNCIAS CONSTITUCIONAIS E LEGAIS	45.723.000,00	6.858.450,00
2.1 - Cota-Parte FPM	34.586.000,00	5.187.900,00
2.2 - Cota-Parte ITR	50.000,00	7.500,00
2.3 - Cota-Parte IPVA	3.033.000,00	454.950,00
2.4 - Cota-Parte ICMS	8.000.000,00	1.200.000,00
2.5 - Cota-Parte IPI-Exportação	44.000,00	6.600,00
2.6 - Compensação Financeiras Provenientes de Impostos e Transf. Constitucionais	10.000,00	1.500,00
2.6.1 - Desoneração ICMS (LC 87/96)	10.000,00	1.500,00
2.6.2 - Outras	0,00	0,00
3 - TOTAL DAS RECEITAS RESULTANTES DE IMPOSTOS E TRANSFERÊNCIAS CONSTITUCIONAIS E LEGAIS = (1 + 2)	51.650.000,00	7.747.500,00

Fixado

4.1 - ATENÇÃO BÁSICA	2.997.000,00
4.1.1 - Despesas Correntes	2.847.000,00
4.1.2 - Despesas de Capital	150.000,00
4.2 - ASSISTÊNCIA HOSPITALAR E AMBULATORIAL	3.921.000,00
4.2.1 - Despesas Correntes	3.831.000,00
4.2.2 - Despesas de Capital	90.000,00
4.3 - SUPORTE PROFILÁTICO E TERAPÊUTICO	224.000,00
4.3.1 - Despesas Correntes	196.000,00
4.3.2 - Despesas de Capital	28.000,00
4.4 - VIGILÂNCIA SANITÁRIA	30.000,00
4.4.1 - Despesas Correntes	0,00
4.4.2 - Despesas de Capital	30.000,00
4.5 - VIGILÂNCIA EPIDEMIOLÓGICA	754.000,00
4.5.1 - Despesas Correntes	724.000,00
4.5.2 - Despesas de Capital	30.000,00
4.6 - ALIMENTAÇÃO E NUTRIÇÃO	50.000,00
4.6.1 - Despesas Correntes	50.000,00
4.6.2 - Despesas de Capital	0,00



PREFEITURA MUNICIPAL DE PAUDALHO
AV RAUL BANDEIRA, 21 - CNPJ-11097383/0001-84

Orçamento Programa - Exercício de 2020

ANÁLISE DE APLICAÇÃO NA SAÚDE

Quadro 16

Page 2

Lei. 0. Data 02/10/2019

4.7 - OUTRAS SUBFUNÇÕES (X)	2.169.000,00
4.7.1 - Despesas Correntes	2.085.000,00
4.7.2 - Despesas de Capital	84.000,00
5 - TOTAL (4.1 + 4.2 + 4.3 + 4.4 + 4.5 + 4.6 + 4.7)	10.145.000,00
6 - APURAÇÃO DO CUMPRIMENTO DO LIMITE MÍNIMO PARA APLICAÇÃO EM ASPs	
6.1 - Diferença entre o Valor Aplicado e a Despesa Mínima a ser Aplicada (5 - 3)	2.397.500,00
6.2 - PERCENTUAL DA RECEITA DE IMPOSTOS E TRANSFERÊNCIAS CONSTITUCIONAIS E LEGAIS APLICADO EM ASPs(5 /3) * 100 (Mínimo de 1%	19,64
7 - RECEITAS ADICIONAIS PARA O FINANCIAMENTO DA SAÚDE NÃO COMPUTADAS NO CÁLCULO DO MÍNIMO	
7.1 - RECEITAS DE TRANSFERÊNCIAS PARA A SAÚDE	19.141.000,00
7.1.1 - Proveniente da União - Fundo a Fundo	19.131.000,00
7.1.2 - Proveniente dos Estados	10.000,00
7.1.3 - Proveniente de outros Municípios	0,00
7.2 - RECEITA DE OPERAÇÕES DE CRÉDITO INTERNAS E EXTERNAS VINCULADAS A SAÚDE	0,00
7.3 - OUTRAS RECEITAS	2.316.000,00
8 - TOTAL DE RECEITAS ADICIONAIS PARA FINANCIAMENTO DA SAÚDE (7.1 + 7.2 + 7.3)	21.457.000,00
9 - DESPESAS COM SAÚDE POR SUBFUNÇÕES E CATEGORIA ECONÔMICA NÃO COMPUTADAS NO CÁLCULO DO MÍNIMO	
9.1 - ATENÇÃO BÁSICA	10.913.000,00
9.1.1 - Despesas Correntes	8.213.000,00
9.1.2 - Despesas de Capital	2.700.000,00
9.2 - ASSISTÊNCIA HOSPITALAR E AMBULATORIAL	9.670.000,00
9.2.1 - Despesas Correntes	9.020.000,00
9.2.2 - Despesas de Capital	650.000,00
9.3 - SUPORTE PROFILÁTICO E TERAPÊUTICO	410.000,00
9.3.1 - Despesas Correntes	380.000,00
9.3.2 - Despesas de Capital	30.000,00
9.4 - VIGILÂNCIA SANITÁRIA	41.000,00
9.4.1 - Despesas Correntes	41.000,00
9.4.2 - Despesas de Capital	0,00
9.5 - VIGILÂNCIA EPIDEMIOLÓGICA	399.000,00
9.5.1 - Despesas Correntes	339.000,00
9.5.2 - Despesas de Capital	60.000,00
9.6 - ALIMENTAÇÃO E NUTRIÇÃO	24.000,00
9.6.1 - Despesas Correntes	24.000,00
9.6.2 - Despesas de Capital	0,00
9.7 - OUTRAS SUBFUNÇÕES	0,00
9.7.1 - Despesas Correntes	0,00
9.7.2 - Despesas de Capital	0,00
10 - TOTAL DAS DESPESAS NÃO COMPUTADAS NO CÁLCULO DO MÍNIMO (9.1 + 9.2 + 9.3 + 9.4 + 9.5 + 9.6 + 9.7)	21.457.000,00



PREFEITURA MUNICIPAL DE PAUDALHO

AV RAUL BANDEIRA, 21 - CNPJ 11097383/0001-84

Orçamento Programa - Exercício de 2020

ANÁLISE DE APLICAÇÃO NA SAÚDE

- 19 - DESPESAS TOTAIS COM SAÚDE (Computadas e não computadas no cálculo do limite mínimo)
 - 20 - ATENÇÃO BÁSICA (4.1 + 9.1)
 - 21 - ASSISTÊNCIA HOSPITALAR E AMBULATORIAL (4.2 + 9.2)
 - 22 - SUPORTE PROFILÁTICO E TERAPÊUTICO (4.3 + 9.3)
 - 23 - VIGILÂNCIA SANITÁRIA (4.4 + 9.4)
 - 24 - VIGILÂNCIA EPIDEMIOLÓGICA (4.5 + 9.5)
 - 25 - ALIMENTAÇÃO E NUTRIÇÃO (4.6 + 9.6)
 - 26 - OUTRAS SUBFUNÇÕES (4.7 + 9.7)
 - 27 - TOTAL DAS DESPESAS COM SAÚDE (20 + 21 + 22 + 23 + 24 + 25 + 26)
-

Quadro 16

Page 3

Lei: 0. Data: 02/10/2019

13.910.000,00
13.591.000,00
634.000,00
71.000,00
1.153.000,00
74.000,00
2.169.000,00
31.602.000,00



**PREFEITURA MUNICIPAL DE PAUDALHO**

AV RAUL BANDEIRA, 21 - CNPJ 11097383/0001-84

Orçamento Programa - Exercício de 2020

RECEITA CORRENTE LIQUIDA - LC 101, ART. 2, Inciso IV

Quadro 20

Page 1

Lei: 0, Data: 02/10/2019

Código	Especificação	Previsão
1000.00.0.0.0	RECEITAS CORRENTES	
1100.00.0.0.0	IMPOSTOS, TAXAS E CONTRIBUIÇÕES DE MELHORIA	6 837 000,00
1200.00.0.0.0	CONTRIBUIÇÕES	3.323.000,00
1300.00.0.0.0	RECEITA PATRIMONIAL	470 000,00
1600.00.0.0.0	RECEITA DE SERVIÇOS	212.000,00
1700.00.0.0.0	TRANSFERÊNCIAS CORRENTES	109 851.600,00
1900.00.0.0.0	OUTRAS RECEITAS CORRENTES	501 000,00
9500.00.0.0.0	(R) DEDUÇÕES DO FUNDEB	-9.144 600,00
	TOTAL	112.050.000,00

Percentual de Gastos com Pessoal**Legislativo***Despesa com Pessoal* 2 820.000,00**Deduções**

Categoria	Tipo	Valor	Descrição da Dedução
3.1.90.91.00	NV	20.000,00	SENTENÇAS JUDICIAIS

Total Deduções 20.000,00

Despesa Líquida: 2.800.000,00

Percentual Aplicado: 2,50 %

Executivo*Despesa com Pessoal* 56.042 230,00**Deduções**

Categoria	Tipo	Valor	Descrição da Dedução
3.1.90.91.00	NV	845.000,00	SENTENÇAS JUDICIAIS
3.1.90.91.00	SD	3 000,00	SENTENÇAS JUDICIAIS
3.1.90.92.00		700,00	DESPESAS DE EXERCÍCIOS ANTERIORES
3.1.90.92.00	NV	30 200,00	DESPESAS DE EXERCÍCIOS ANTERIORES

Total Deduções 878.900,00

Despesa Líquida: 55.163.330,00

Percentual Aplicado: 49,23 %



PREFEITURA MUNICIPAL DE PAUDALHO
AV RAUL BANDEIRA, 21 - CNPJ:11097383/0001-84

Orçamento Programa - Exercício de 2020

RECEITA/DESPESA POR FONTE DE RECURSO

Quadro 19

Page 1

LeiData

Fonte	STN.	Descrição	PREVISÃO	
			RECEITA	DESPESA
1.001.0000		Recursos Ordinários - Recursos do Exercício Corrente	56.303.000,00	56.303.000,00
1.116.0000		Transferências do FUNDEB - Entrada de Recursos - Recursos do Exercício Corrente	28.450.000,00	0,00
1.116.0040		Transferências do FUNDEB - Destinação 40% - Recursos do Exercício Corrente	0,00	9.973.000,00
1.116.0060		Transferências do FUNDEB - Destinação 60% - Recursos do Exercício Corrente	0,00	18.477.000,00
1.117.0000		Transferências do FUNDEB - Complementação da União - Entrada de Recursos - Recursos do Exercício Corrente	4.172.000,00	0,00
1.117.0040		Transferências do FUNDEB - Complementação da União - Destinação 40% - Recursos do Exercício Corrente	0,00	2.907.000,00
1.117.0060		Transferências do FUNDEB - Complementação da União - Destinação 60% - Recursos do Exercício Corrente	0,00	1.265.000,00
1.120.0000		Transferência do Salário-Educação - Recursos do Exercício Corrente	1.603.000,00	1.603.000,00
1.121.0000		Transferências de Recursos do FNDE Referentes ao Programa Dinheiro Direto na Escola	3.000,00	3.000,00
1.122.0000		Transferências de Recursos do FNDE Referentes ao Programa Nacional de Alimentação Escolar	741.000,00	741.000,00
1.123.0000		Transferências de Recursos do FNDE Referentes ao Programa Nacional de Apoio ao Transporte	175.000,00	175.000,00
1.124.0000		Outras Transferências de Recursos do FNDE - Recursos do Exercício Corrente	310.000,00	310.000,00
1.125.0000		Transferências de Convênios ou de Contratos de Repasse vinculados à Educação - Recursos do Exercício Corrente	4.000.000,00	4.000.000,00
1.190.0000		Outros Recursos Vinculados à Educação - Recursos do Exercício Corrente	856.000,00	856.000,00
1.213.0000		Transferências Fundo a Fundo de Recursos do SUS provenientes do Governo Estadual	10.000,00	10.000,00
1.214.0000		Transferências Fundo a Fundo de Recursos do SUS provenientes do Governo Federal	18.007.000,00	18.007.000,00
1.215.0000		Transferências Fundo a Fundo de Recursos do SUS provenientes do Governo Federal	1.190.000,00	1.190.000,00
1.220.0000		Transferências de Convênios ou de Contratos de Repasse vinculados à Saúde - Recursos do Exercício Corrente	2.250.000,00	2.250.000,00
1.311.0000		Transferência de Recursos do Fundo Nacional de Assistência Social - FNAS - Recursos do Exercício Corrente	877.000,00	877.000,00
1.312.0000		Transferências de Convênios - Assistência Social - Recursos do Exercício Corrente	421.000,00	421.000,00
1.390.0000		Outros Recursos Vinculados à Assistência Social - Recursos do Exercício Corrente	36.000,00	36.000,00
1.510.0000		Outras Transferências de Convênios ou Contratos de Repasse da União - Recursos do Exercício Corrente	4.560.000,00	4.560.000,00
1.520.0000		Outras Transferências de Convênios ou Contratos de Repasse dos Estados - Recursos do Exercício Corrente	920.000,00	920.000,00
1.910.0000		Recursos próprios dos consórcios - Recursos do Exercício Corrente	116.000,00	116.000,00
TOTAL			125.000.000,00	125.000.000,00

LEGENDA

FRI: Fonte de Recurso Iduso
FRG: Fonte de Recurso Grupo
FRC: Fonte de Recurso Código
DET: Fonte de Recurso Detalhamento
STN: Fonte de Recurso STN
VG: Vínculo Grupo
VC: Vínculo Código