



Solicitação de Empenho	Nº 067	Ano: 2024
Recurso	_____	
Credor	SS OBRAS DE TERRAPLANAGEM E LOCAÇÃO DE MÁQUINAS	
CNPJ/CPF	14.417.792/0001-09	
Endereço	Rua Nicomedes Hartmann, 176, Campo Grande Recife - PE	
Histórico	Solicitação de Empenho Posterior Pagamento – Referente ao 10º Boletim de Medição , cujo objeto e a Contratação de Empresa em Engenharia Para Realização dos serviços de Ações de Infraestrutura Urbana – Serviços de Pavimentação por Calçamento em Paralelepípedo e Drenagem de Águas Pluviais nos Bairros Primavera, Guadalajara, Asa Branca, Alto Dois Irmãos, Chã Alegre, Chã do Conselho, Chã do Ouro, Santa Tereza e Centro , deste Município, conforme o contrato 008/2022 , convênio nº 900825/2020 . Documentos em anexo.	
Nota Fiscal / nº do Documento	948	
Valor	R\$ 450.186,69 (quatrocentos e cinquenta mil, cento e oitenta e seis reais e sessenta e nove centavos)	
Banco	Caixa Econômica, Ag. 1584, C/C. 2934-7	
 Carlos Pinheiro Campos Gouveia Secretário de Desenvolvimento Urbano e Meio Ambiente Matricula – 48.911		

 PREFEITURA DO RECIFE SECRETARIA DE FINANÇAS				Número da Nota 00000948													
20240325114417792000109		Nota Fiscal de Serviços Eletrônica		Data e Hora de Emissão 25/03/2024 16:39:59													
Código de Verificação FUVK-XBMJ																	
PRESTADOR DE SERVIÇOS																	
CPF/CNPJ: 14.417.792/0001-09		Inscrição Municipal: 659.140-0															
Nome/Razão Social: SS OBRAS DE TERRAPLENAGEM E LOCAÇÃO DE MAQUINAS PARA CO																	
Endereço: RUA NICOMEDES HARTMANN 176 - CAMPO GRANDE - CEP: 52040-252																	
Município: Recife		UF: PE		E-mail: ssservicoslttda@hotmail.com													
TOMADOR DE SERVIÇOS																	
Nome/Razão Social: PREFEITURA MUNICIPAL DE PAUDALHO																	
CPF/CNPJ: 11.097.383/0001-84		Inscrição Municipal: ----															
Endereço: AV Raul Bandeira 21 - Centro - CEP: 55825-000																	
Município: Paudalho		UF: PE		E-mail: ----													
DISCRIMINAÇÃO DOS SERVIÇOS																	
REFERENTE AS AÇÕES DE INFRAESTRUTURA URBANA - SERVIÇOS DE PAVIMENTAÇÃO POR CALÇAMENTO EM PARALELEPÍPEDOS E DRENAGEM DE ÁGUAS PLUVIAIS NOS BAIRROS PRIMÁRIOS, GUADALAJARA, ASA BRANCA, ALTO 2 IRMÃOS, CHÁ ALEGRE, CHÁ DO CONSELHO, CHÁ DO OURO, SANTA TEREZA E CENTRO DO MUNICÍPIO DE PAUDALHO/PE. CONTRATO N° 008/2022 - CONVÊNIO N° 900825/2020 - OPERAÇÃO N° 1071321-26. PROGRAMA: 53000200033 - SDFU/MDR-2017 - APOIO A PROJETOS DE DESENVOLVIMENTO URBANO - BANCADA IMPOSITIVA. PERÍODO 23/01/2024 A 19/03/2024 - EM 10																	
<table border="0"> <tr> <td>PARCELA DE MÃO DE OBRA (40%) -----</td> <td>R\$ 180.074,68</td> </tr> <tr> <td>PARCELA DE MATERIAL (60%) -----</td> <td>R\$ 270.122,01</td> </tr> </table>						PARCELA DE MÃO DE OBRA (40%) -----	R\$ 180.074,68	PARCELA DE MATERIAL (60%) -----	R\$ 270.122,01								
PARCELA DE MÃO DE OBRA (40%) -----	R\$ 180.074,68																
PARCELA DE MATERIAL (60%) -----	R\$ 270.122,01																
<table border="0"> <tr> <td>DADOS BANCÁRIOS:</td> <td></td> </tr> <tr> <td>CADENA ECONÔMICA</td> <td></td> </tr> <tr> <td>AG. 1584</td> <td></td> </tr> <tr> <td>OP. 003</td> <td></td> </tr> <tr> <td>C/C. 2934-7</td> <td></td> </tr> </table>						DADOS BANCÁRIOS:		CADENA ECONÔMICA		AG. 1584		OP. 003		C/C. 2934-7			
DADOS BANCÁRIOS:																	
CADENA ECONÔMICA																	
AG. 1584																	
OP. 003																	
C/C. 2934-7																	
 ATESTO 25/03/2024 <input checked="" type="checkbox"/> SERVIÇO FOI EXECUTADO <input checked="" type="checkbox"/> MATERIAL FOI ENTREGUE Prefeitura Municipal de Paudalho/PE Paulo Vanderlei de Mendonça Filho Engenheiro Civil Matr. 41.498																	
<table border="0"> <tr> <td>Retenção de COFINS</td> <td>Retenção de CSLL</td> <td>Retenção de INSS</td> <td>Retenção de IRPJ</td> <td>Retenção de PIS</td> <td>Outras Retenções</td> </tr> <tr> <td>R\$ 0,00</td> <td>R\$ 0,00</td> <td>R\$ 19.808,21</td> <td>R\$ 5.402,24</td> <td>R\$ 0,00</td> <td>R\$ 0,00</td> </tr> </table>						Retenção de COFINS	Retenção de CSLL	Retenção de INSS	Retenção de IRPJ	Retenção de PIS	Outras Retenções	R\$ 0,00	R\$ 0,00	R\$ 19.808,21	R\$ 5.402,24	R\$ 0,00	R\$ 0,00
Retenção de COFINS	Retenção de CSLL	Retenção de INSS	Retenção de IRPJ	Retenção de PIS	Outras Retenções												
R\$ 0,00	R\$ 0,00	R\$ 19.808,21	R\$ 5.402,24	R\$ 0,00	R\$ 0,00												
VALOR TOTAL DO SERVIÇO = R\$ 450.186,69																	
Código da Atividade Prestada 4213800 - OBRAS DE URBANIZAÇÃO - RUAS, PRAÇAS E CALÇADAS 07.02 - Execução, por administração, empreitada ou subempreitada, de obras de construção civil, hidráulica ou elétrica e de outras obras semelhantes, inclusive sondagem, perfuração de poços, escavação, drenagem e irrigação, terraplanag...																	
Deduções (R\$)	Desconto Incond. (R\$)	Base de Cálculo (R\$)	Alíquota (%)	Valor do ISS (R\$)	Crédito p/ IPTU (R\$)												
270.112,01	0,00	180.074,68	5,00%	9.003,73	0,00												
OUTRAS INFORMAÇÕES																	
<ul style="list-style-type: none"> - Esta NFS-e foi emitida com respaldo nas Leis 17.407/2008 e 17.408/2008. - O ISS desta NFS-e será RETIDO pelo Tomador de Serviço. - O ISS desta NFS-e é devido FORA do Município de Recife. Local da prestação do serviço: Paudalho - PE. - Esta NFS-e não gera crédito. - Esta NFS-e foi emitida em substituição à NFS-e 00000947, emitida em 25/03/2024. - CEI / Código da Obra: CO11097383PAV 																	

Nº OPERAÇÃO 1071504-15/2020	Nº SICONV 900825/2020	GESTOR MDR	PROGRAMA DESENVOLVIMENTO REGIONAL, TERRITORIAL E URBANO	AÇÃO / MODALIDADE AÇÕES DE INFRAESTRUTURA URBANA	RECURSO OGU não-PAC
PROponente / TOMADOR MUNICÍPIO DO PAUDALHO		MUNICÍPIO / UF PAUDALHO/PE		LOCALIDADE / ENDEREÇO AVENIDA RAUL BANDEIRA Nº 21, CENTRO	VALORES CONTRATADOS (R\$)
OBJETO PAVIMENTAÇÃO POR CALÇAMENTO EM PARALELEPÉDO E DRENAGEM DE ÁGUAS PLUVIAIS EM DIVERSOS BAIROS NO				APELIDO DO EMPREENDIMENTO Pavimentação por Calçamento em Paralelepédo	REPASSÉ 4.427.576,00
				CONTRAPARTIDA 961.428,04	INVESTIMENTO 5.389.004,04

Situação do TC/CR: Atrasada	Percentual previsto em: mar-24 100,00%	Medição nº: 10	Saldo a Reprogramar: 0,00	Repassé (R\$) 0,00	Contrapartida (R\$) 0,00
---------------------------------------	--	--------------------------	-------------------------------------	------------------------------	------------------------------------

Acumulado Anterior: 37,09%

Etapa	Meta / Sub-Meta	Descrição da Meta / Sub-Meta	Situação	Quantidade	Unid.	Lote de Licitação / nº CTEF	nº do BM	Valor Total (R\$)	Valores Medidos (R\$)			Execução Física Acum.
									Acum. Período Anterior	No Período	Acum. incluindo o Período	
	TOTAL							4.427.576,00	1.642.145,33	369.870,90	2.012.016,23	45,44%
								961.428,04	356.584,41	80.315,79	436.900,20	
								0,00	0,00	0,00	0,00	
								5.389.004,04	1.998.729,74	450.186,69	2.448.916,43	
1	Meta 1.	PAVIMENTAÇÃO POR CALÇAMENTO EM PARALELEPÉDO E DRENAGEM DE ÁGUAS PLUVIAIS EM DIVERSOS BAIROS NO MUNICÍPIO DE PAUDALHO/PE.	Licitado / Em Execução	57.830,05	m²	008/2022		5.389.004,04	1.998.729,74	450.186,69	2.448.916,43	45,44%

Local: PAUDALHO/PE

Data: 27 de março de 2024

Responsável Técnico

Nome: PAULO VANDERLEI DE MENDONÇA FILHO
Cargo: ENGENHEIRO CIVIL
ART/RRT Fiscal.: PE20220739878

Município de Paudalho/PE
Paulo Vanderlei de Mendonça Filho
Engenheiro Civil
Mat. 41.498

Representante Tomador / Agente Promotor

Nome: MARCELLO FUSCH CAMPOS SOUVEIA
Cargo: PREFEITO

Responsável Financeiro

Nome: TÚLIO JOSÉ VIEIRA DUDA
Cargo: SECRETÁRIO DE FINANÇAS



BM - BOLETIM DE MEDIÇÃO
Empreitada Preço Unitário

Grau de Sigilo
#PUBLICO

Nº OPERAÇÃO 1071321-26	Nº CONVÊNIO P+B 900825/2020	GESTOR MDR	PROGRAMA APOIO A PROJETOS DE	AÇÃO / MODALIDADE AÇÕES DE INFRAESTRUTURA URBANA - SERVIÇOS DE	RECURSO OGU
CONVENIENTE/COMPROMISSÁRIO/CONTRATADO PREFEITURA MUNICIPAL DO PAUDALHO			MUNICÍPIO / UF PAUDALHO/PE	LOCALIDADE / ENDEREÇO AVENIDA RAUL BANDEIRA, N° 21, CENTRO	APELIDO DO EMPREENDIMENTO PAVIMENTAÇÃO DE VIAS
Nº CTEF 008/2022	EMPRESA EXECUTORA SS OBRAS DE TERRAPLANAGEM E LOCAÇÃO DE MÁQU	CNPJ 14.417.792/0001-09	OBJETO DO CTEF AÇÕES DE INFRAESTRUTURA URBANA - SERVIÇOS DE PAVIMENTAÇÃO POR CALÇAMENTO EM	INÍCIO DA OBRA 02/05/2022	

Realizado Acumulado: 45,44%

Período: 23/01/2024 a 19/03/2024

Medição: 10

Número de linhas do BM: 31

Item	Discriminação	Unid.	Qtde.	Preço Unitário (R\$)	Preço Total (R\$)	Evolução Física (Qtde.)			Evolução Financeira (R\$)		
						Acum. Anterior	Período	Acum. Incluindo Período	Acum. Anterior	Período	Acum. Incluindo Período
TOTAL:									1.998.729,73	450.186,70	2.448.916,43
1.	Ações de Infraestrutura Urbana - Serviços de Pavimentação por Calçamento em Paralelepípedo e Drenagem de Águas Pluviais nos Bairros Primavera, Guadalajara, Asa Branca, Alto 2 Irmãos, Chã Alegre, Chã do Conselho, Chã do Ouro, Santa Tereza e Centro do Município de Paudalho/PE.				5.389.004,04	-	-	-	1.998.729,73	450.186,70	2.448.916,43
1.1.	SERVIÇOS PRELIMINARES				773,85	-	-	-	773,85	-	773,85
1.1.1.	PLACA DE OBRA (PARA CONSTRUÇÃO CIVIL) EM CHAPA GALVANIZADA "N. 22", ADESIVADA, DE "2,0 X 1,125" M	M2	2,88	268,70	773,85	2,88	-	2,88	773,85	-	773,85
1.2.	ADMINISTRAÇÃO DE OBRA				137.396,16	-	-	-	28.624,20	-	28.624,20
1.2.1.	ADMINISTRAÇÃO DE OBRA	Mês	12,00	11.449,68	137.396,16	2,50	-	2,50	28.624,20	-	28.624,20
1.3.	TERRAPLANAGEM				105.380,20	-	-	-	35.771,20	1.458,15	37.229,35
1.3.1.	REGULARIZAÇÃO E COMPACTAÇÃO DE SUBLEITO DE SOLO PREDOMINANTEMENTE ARGILOSO. AF 11/2019	M2	43.188,61	2,44	105.380,20	14.660,33	597,60	15.257,93	35.771,20	1.458,15	37.229,35
1.4.	PAVIMENTAÇÃO				4.456.849,54	-	-	-	1.681.885,18	404.446,93	2.086.332,11
1.4.1.	EXECUÇÃO DE PAVIMENTO EM PARALELÉPIDOS, REJUNTAMENTO COM ARGAMASSA TRAÇO 1:3 (CIMENTO E AREIA). AF 05/2020	M2	35.445,28	76,00	2.693.841,28	13.145,78	3.182,89	16.328,67	999.079,28	241.899,64	1.240.978,92
1.4.2.	ASSENTAMENTO DE GUIA (MEIO-FIO) EM TRECHO RETO, CONFECCIONADA EM CONCRETO PRÉ-FABRICADO, DIMENSÕES 100X15X13X30 CM (COMPRIMENTO X BASE INFERIOR X BASE SUPERIOR X ALTURA), PARA VIAS URBANAS (USO VIÁRIO). AF 06/2016	M	17.772,33	52,26	928.781,96	6.860,59	1.622,24	8.482,83	358.534,43	84.778,26	443.312,69
1.4.3.	EXECUÇÃO DE SARJETA DE CONCRETO USINADO, MOLDADA IN LOCO EM TRECHO CURVO, 30 CM BASE X 15 CM ALTURA. AF 06/2016	M	17.290,44	48,19	833.226,30	6.729,02	1.613,80	8.342,82	324.271,47	77.769,03	402.040,50
1.5.	CALÇADA				533.686,76	-	-	-	176.338,28	21.001,62	197.339,90
1.5.1.	ALVENARIA DE VEDAÇÃO DE BLOCOS CERÂMICOS FURADOS NA HORIZONTAL DE 14X9X19CM (ESPESSURA 14CM, BLOCO DEITADO) DE PAREDES COM ÁREA LÍQUIDA MAIOR OU IGUAL A 6M² SEM VÃOS E ARGAMASSA DE ASSENTAMENTO COM PREPARO EM BETONEIRA. AF 06/2014	M2	1.277,91	130,47	166.728,91	348,82	-	348,82	45.510,54	-	45.510,54
1.5.2.	ATERRO MANUAL DE VALAS COM SOLO ARGILO-ARENOSO E COMPACTAÇÃO MECANIZADA. AF 05/2016	M3	1.916,86	50,32	96.456,39	690,19	111,75	801,94	34.730,36	5.623,26	40.353,62
1.5.3.	EXECUÇÃO DE PASSEIO (CALÇADA) OU PISO DE CONCRETO COM CONCRETO MOLDADO IN LOCO, USINADO, ACABAMENTO CONVENCIONAL, NÃO ARMADO. AF 07/2016	M3	383,38	612,38	234.774,24	138,72	22,33	161,05	84.949,35	13.674,45	98.623,80
1.5.4.	PISO PODOTÁTIL EXTERNO ESP. 2,5CM, ASSENTADO COM ARGAMASSA (FORNECIMENTO E ASSENTAMENTO)	M2	176,40	157,77	27.830,62	70,66	10,80	81,46	11.148,03	1.703,91	12.851,94

Prefeitura Municipal de Paudalho/PE
Paulo Vanderlei de Mendonça Filho
Engenheiro Civil
Mat. 1.496

Orçamento Contratado						Evolução Física (Qtde.)			Evolução Financeira (R\$)		
Item	Discriminação	Unid.	Qtde.	Preço Unitário (R\$)	Preço Total (R\$)	Acum. Anterior	Período	Acum. Incluindo Período	Acum. Anterior	Período	Acum. Incluindo Período
1.5.5.	CORRIMÃO SIMPLES, DIÂMETRO EXTERNO = 1 1/2", EM AÇO GALVANIZADO. AF_04/2019_P	M	70,00	111,38	7.796,60	-	-	-	-	-	-
1.6.	SINALIZAÇÃO		-	-	68.913,04	-	-	-	29.322,66	-	29.322,66
1.6.1.	FORNECIMENTO E IMPLANTAÇÃO DE PLACA DE REGULAMENTAÇÃO EM AÇO D = 0,60 M - PELÍCULA RETRORREFLETIVA TIPO I E SI	UM	107,00	186,85	19.992,95	46,00	-	46,00	8.595,10	-	8.595,10
1.6.2.	FORNECIMENTO E IMPLANTAÇÃO DE PLACA DE REGULAMENTAÇÃO EM AÇO, R1 LADO 0,248 M - PELÍCULA RETRORREFLETIVA TIPO I E SI	UM	62,00	194,01	12.028,62	28,00	-	28,00	5.432,28	-	5.432,28
1.6.3.	FORNECIMENTO E IMPLANTAÇÃO DE PLACA DE ADVERTÊNCIA EM AÇO, LADO DE 0,60 M - PELÍCULA RETRORREFLETIVA TIPO I E SI	UM	21,00	225,71	4.739,91	7,00	-	7,00	1.579,97	-	1.579,97
1.6.4.	FORNECIMENTO E IMPLANTAÇÃO DE SUPORTE E TRAVESSA PARA PLACA DE SINALIZAÇÃO EM MADEIRA DE LEI TRATADA 8 X 8 CM	UM	167,00	145,80	24.348,60	74,00	-	74,00	10.789,20	-	10.789,20
1.6.5.	PLACA DE AÇO ESMALTADA PARA IDENTIFICAÇÃO DE RUA, *45 CM X 20* CM	UN	88,00	88,67	7.802,96	33,00	-	33,00	2.926,11	-	2.926,11
1.7.	DRENAGEM		-	-	87.104,49	-	-	-	46.014,38	23.280,00	69.294,38
1.7.1.	CAIXA ENTERRADA HIDRÁULICA RETANGULAR EM ALVENARIA COM TIJOLOS CERÂMICOS MACIÇOS, DIMENSÕES INTERNAS: 0,8X0,8X0,6 M PARA REDE DE DRENAGEM. AF_12/2020	UN	6,00	819,97	4.919,82	4,00	-	4,00	3.279,88	-	3.279,88
1.7.2.	CAIXA ENTERRADA HIDRÁULICA RETANGULAR EM ALVENARIA COM TIJOLOS CERÂMICOS MACIÇOS, DIMENSÕES INTERNAS: 1X1X0,6 M PARA REDE DE DRENAGEM. AF_12/2020	UN	2,00	969,98	1.939,96	2,00	-	2,00	1.939,96	-	1.939,96
1.7.3.	TUBO DE CONCRETO PARA REDES COLETORAS DE ÁGUAS PLUVIAIS, DIÂMETRO DE 300MM, JUNTA RÍGIDA, INSTALADO EM LOCAL COM BAIXO NÍVEL DE INTERFERÊNCIAS - FORNECIMENTO E ASSENTAMENTO. AF_12/2015	M	135,00	143,62	19.388,70	135,00	-	135,00	19.388,70	-	19.388,70
1.7.4.	TUBO DE CONCRETO PARA REDES COLETORAS DE ÁGUAS PLUVIAIS, DIÂMETRO DE 400 MM, JUNTA RÍGIDA, INSTALADO EM LOCAL COM BAIXO NÍVEL DE INTERFERÊNCIAS - FORNECIMENTO E ASSENTAMENTO. AF_12/2015	M	170,00	161,92	27.526,40	132,20	-	132,20	21.405,82	-	21.405,82
1.7.5.	TUBO DE CONCRETO PARA REDES COLETORAS DE ÁGUAS PLUVIAIS, DIÂMETRO DE 600 MM, JUNTA RÍGIDA, INSTALADO EM LOCAL COM BAIXO NÍVEL DE INTERFERÊNCIAS - FORNECIMENTO E ASSENTAMENTO. AF_12/2015	M	100,00	291,00	29.100,00	-	80,00	80,00	-	23.280,00	23.280,00
1.7.6.	ESCAVAÇÃO MECANIZADA DE VALA COM PROF. ATÉ 1,5 M (MÉDIA ENTRE MONTANTE E JUSANTE/UMA COMPOSIÇÃO POR TRECHO), COM ESCAVADEIRA HIDRÁULICA (0,8 M3/111 HP), LARG. MENOR QUE 1,5 M, EM SOLO DE 1ª CATEGORIA, LOCAIS COM BAIXO NÍVEL DE INTERFERÊNCIA. AF_02/2021	M3	405,00	6,45	2.612,25	-	-	-	-	-	-
1.7.7.	REATERRO MECANIZADO DE VALA COM RETROESCAVADEIRA (CAPACIDADE DA CAÇAMBA DA RETRO: 0,26 M³ / POTÊNCIA: 88 HP), LARGURA DE 0,8 A 1,5 M, PROFUNDIDADE DE 1,5 A 3,0 M, COM SOLO (SEM SUBSTITUIÇÃO) DE 1ª CATEGORIA EM LOCAIS COM BAIXO NÍVEL DE INTERFERÊNCIA. AF_04/2016	M3	144,15	11,22	1.617,36	-	-	-	-	-	-

Paulo Vanderlei Mendonça Filho

Mat.: 1.498

Obs:

Obs 2: Foi considerado arredondamento de duas casas decimais para Preço total; Medição.

Orçamento Contratado					Evolução Física (Qtde.)			Evolução Financeira (R\$)			
Item	Discriminação	Unid.	Qtde.	Preço Unitário (R\$)	Preço Total (R\$)	Acum. Anterior	Período	Acum. Incluindo Período	Acum. Anterior	Período	Acum. Incluindo Período

Os serviços medidos informados neste BM encontram-se concluídos, estão em conformidade com os projetos e especificações aceitos pela CAIXA e foram executados de acordo com as normas técnicas.

PAUDALHO/PE, 25 de março de 2024

Local e Data

Prefeitura Municipal de Paudalho/PE
 Paulo Vanderlei de Mendonça
 Resp. Técnico Fiscalização: PAULO VANDERLEI DE MENDONÇA
 CRESCAU: 22065D/PE
 ART/RRT: PE20220739878



MEMÓRIA DE CÁLCULO DE QUANTIDADES - 10º BM

REVISÃO: 01

MUNICÍPIO/UF:
PAUDALHO / PEGESTOR / AÇÃO:
SECRETARIA DE DESENVOLVIMENTO URBANO E AGRÁRIOENDEREÇO:
PAUDALHO-PEPROponente:
PREFEITURA DO PAUDALHO

Objeto: CONTRATAÇÃO DE EMPRESA DE ENGENHARIA PARA EXECUÇÃO DE PAVIMENTAÇÃO POR CALÇAMENTO EM CALÇAMENTO EM PARALELEPÍEDOS E DRENAGEM EM DIVERSAS RUAS, EM PAUDALHO - PE.

ITEM	FONTE	CÓDIGO	DESCRIÇÃO	UNID.	COMPR.	LARG.	ALTURA	QUANT.	TOTAL
1.			AÇÕES DE INFRAESTRUTURA URBANA - SERVIÇOS DE PAVIMENTAÇÃO POR CALÇAMENTO EM PARALELEPÍEDO E DRENAGEM DE ÁGUAS PLUVIAIS NOS BAIRROS PRIMAVERA, GUADALAJARA, ASA BRANCA, ALTO 2 IRMÃOS, CHÃ ALEGRE, CHÃ DO CONSELHO, CHÃ DO OURO, SANTA TEREZA E CENTRO DO MUNICÍPIO DE PAUDALHO/PE.						
1.3			TERRAPLANAGEM						
1.3.1	SINAPI	100576	REGULARIZAÇÃO E COMPACTAÇÃO DE SUBLEITO DE SOLO PREDOMINANTEMENTE ARGILOSO. AF. 11/2019	M²					
			RUA CAJUEIRO (GUADALAJARA)						
			1º TRECHO: E.0 À E.0 + 10		10,00	x	5,16	=	51,60
			2º TRECHO: E.0 + 10 À E.1 + 0		10,00	x	5,08	=	50,80
			3º TRECHO: E.1 + 0 À E.1 + 10		10,00	x	4,95	=	49,50
			4º TRECHO: E.1 + 10 À E.2 + 0		10,00	x	4,72	=	47,20
			5º TRECHO: E.2 + 0 À E.2 + 10		10,00	x	5,03	=	50,30
			6º TRECHO: E.2 + 10 À E.3 + 0		10,00	x	5,00	=	50,00
			7º TRECHO: E.3 + 0 À E.3 + 10		10,00	x	5,00	=	50,00
			8º TRECHO: E.3 + 10 À E.4 + 0		10,00	x	4,80	=	48,00
			9º TRECHO: E.4 + 0 À E.4 + 10		10,00	x	5,25	=	52,50
			10º TRECHO: E.4 + 10 À E.5 + 0		10,00	x	5,02	=	50,20
			11º TRECHO: E.5 + 0 À E.5 + 19,50		19,50	x	5,00	=	97,50
			QUANTIDADE MEDIDO IN LOCO					TOTAL	= 597,60
			QUANTIDADE A MEDIR NO 10º BM					TOTAL	= 597,60
			QUANTIDADE TOTAL DO ITEM 1.3.1 A SER MEDIDO NO 10º BM					TOTAL	= 597,60
1.4			PAVIMENTAÇÃO						
1.4.1	SINAPI	101169	EXECUÇÃO DE PAVIMENTO EM PARALELEPÍEDOS, REJUNTAMENTO COM ARGAMASSA TRACO 1:3 (CIMENTO E AREIA). AF. 05/2020.	M²					
			RUA CAJUEIRO (GUADALAJARA)						
			1º TRECHO: E.0 À E.0 + 10		10,00	x	4,26	=	42,60
			2º TRECHO: E.0 + 10 À E.1 + 0		10,00	x	4,18	=	41,80
			3º TRECHO: E.1 + 0 À E.1 + 10		10,00	x	4,05	=	40,50
			4º TRECHO: E.1 + 10 À E.2 + 0		10,00	x	3,82	=	38,20
			5º TRECHO: E.2 + 0 À E.2 + 10		10,00	x	4,13	=	41,30
			6º TRECHO: E.2 + 10 À E.3 + 0		10,00	x	4,10	=	41,00
			7º TRECHO: E.3 + 0 À E.3 + 10		10,00	x	4,10	=	41,00
			8º TRECHO: E.3 + 10 À E.4 + 0		10,00	x	3,90	=	39,00
			9º TRECHO: E.4 + 0 À E.4 + 10		10,00	x	4,35	=	43,50
			10º TRECHO: E.4 + 10 À E.5 + 0		10,00	x	4,12	=	41,20
			11º TRECHO: E.5 + 0 À E.5 + 19,50		19,50	x	4,10	=	79,95
			QUANTIDADE MEDIDO IN LOCO					TOTAL	= 490,05
			QUANTIDADE A MEDIR NO 10º BM					TOTAL	= 490,05
			RUA ANTÔNIO LOPES (GUADALAJARA)						
				B	+	b	x	H	/ 2
			PC 01	7,90	+	3,40	x	2,50	= 14,13
			PC 02	5,60	+	3,40	x	2,50	= 11,25
			PC 03	7,40	+	3,40	x	2,50	= 13,50
			PC 04	5,80	+	3,40	x	2,50	= 11,50
			Trecho 01: E.0 ATÉ E.9 + 10	190,00	x	4,00			= 760,00
			Trecho 02: E.9 + 10 ATÉ E.16 + 10	140,00	x	3,40			= 476,00
			Trecho 03: E.16 + 10 ATÉ E.17 + 0	10,00	x	3,30			= 33,00
			Trecho 04: E.17 + 0 ATÉ E.17 + 10	10,00	x	3,20			= 32,00
			Trecho 05: E.17 + 10 ATÉ E.18 + 0	10,00	x	3,07			= 30,70
			Trecho 06: E.18 + 0 ATÉ E.18 + 10	10,00	x	2,25			= 22,50
			Trecho 07: E.18 + 10 ATÉ E.19 + 1,30	11,30	x	1,10			= 12,43
			QUANTIDADE MEDIDO IN LOCO					TOTAL	= 1417,01
			QUANTIDADE A MEDIR NO 10º BM					TOTAL	= 1196,26
			QUANTIDADE PARA ADITIVAR					TOTAL	= 220,75
			RUA AMÉLIA FERREIRA CAVALCANTI (PRIMAVERA)						
				B	+	b	x	H	/ 2
			PC 01 (LIGAÇÃO COM A RUA DEZENOVE)	5,58	+	3,40	x	3,10	= 13,92
			PC 02 (LIGAÇÃO COM A RUA JOSÉ SOTERO DE ANDRADE)	13,40	+	6,60	x	6,70	= 67,00

Prefeitura Municipal de Paudalho
 Paulo Viana de Mendonça Filho
 Engenheiro Civil
 Matr.: 41.498

			11º TRECHO: E.5 + 0 ATÉ E.5 + 10	10,00	x	0,90	x	0,3	=	2,70
			12º TRECHO: E.5 + 10 ATÉ E.6 + 0	10,00	x	0,90	x	0,3	=	2,70
			13º TRECHO: E.6 + 0 ATÉ E.6 + 16,30	16,30	x	0,70	x	0,3	=	3,42
			QUANTIDADE MEDIDO IN LOCO						TOTAL	= 111,75
			QUANTIDADE A MEDIR NO 10º BM						TOTAL	= 111,75
			QUANTIDADE TOTAL DO ITEM 1.5.2 A SER MEDIDO NO 10º BM						TOTAL	= 111,75

1.5.3	SINAPI	94991	EXECUÇÃO DE PASSEIO (CALÇADA) OU PISO DE CONCRETO COM CONCRETO MOLDADO IN LOCO, USINADO, ACABAMENTO CONVENCIONAL, NÃO ARMADO. AF_07/2016	M³						
			RUA ANTÔNIO LOPES (GUADALAJARA)							
			LADO DIREITO DA RUA							
			1º TRECHO: E.0 ATÉ E.0 + 10	10,00	x	1,40	x	0,06	=	0,84
			2º TRECHO: E.0 + 10 ATÉ E.1 + 0	10,00	x	1,80	x	0,06	=	1,08
			3º TRECHO: E.1 + 0 ATÉ E.1 + 10	10,00	x	1,75	x	0,06	=	1,05
			4º TRECHO: E.1 + 10 ATÉ E.2 + 0	10,00	x	1,60	x	0,06	=	0,96
			5º TRECHO: E.2 + 0 ATÉ E.2 + 10	10,00	x	1,55	x	0,06	=	0,93
			6º TRECHO: E.2 + 10 ATÉ E.3 + 0	10,00	x	1,50	x	0,06	=	0,90
			7º TRECHO: E.3 + 0 ATÉ E.3 + 10	10,00	x	1,45	x	0,06	=	0,87
			8º TRECHO: E.3 + 10 ATÉ E.4 + 0	10,00	x	1,60	x	0,06	=	0,96
			9º TRECHO: E.4 + 0 ATÉ E.4 + 10	10,00	x	1,80	x	0,06	=	1,08
			10º TRECHO: E.4 + 10 ATÉ E.5 + 0	10,00	x	1,80	x	0,06	=	1,08
			11º TRECHO: E.5 + 0 ATÉ E.5 + 10	10,00	x	1,50	x	0,06	=	0,90
			12º TRECHO: E.5 + 10 ATÉ E.6 + 0	10,00	x	1,45	x	0,06	=	0,87
			13º TRECHO: E.6 + 0 ATÉ E.6 + 10	10,00	x	1,20	x	0,06	=	0,72
			14º TRECHO: E.6 + 10 ATÉ E.7 + 0	10,00	x	1,00	x	0,06	=	0,60
			15º TRECHO: E.7 + 0 ATÉ E.7 + 10	10,00	x	1,30	x	0,06	=	0,78
			16º TRECHO: E.7 + 10 ATÉ E.8 + 6	6,00	x	1,55	x	0,06	=	0,55
			LADO ESQUERDO DA RUA							
			1º TRECHO: E.0 ATÉ E.0 + 10	10,00	x	0,90	x	0,06	=	0,54
			2º TRECHO: E.0 + 10 ATÉ E.1 + 0	10,00	x	1,10	x	0,06	=	0,66
			3º TRECHO: E.1 + 0 ATÉ E.1 + 10	10,00	x	1,00	x	0,06	=	0,60
			4º TRECHO: E.1 + 10 ATÉ E.2 + 0	10,00	x	1,00	x	0,06	=	0,60
			5º TRECHO: E.2 + 0 ATÉ E.2 + 10	10,00	x	1,00	x	0,06	=	0,60
			6º TRECHO: E.2 + 10 ATÉ E.3 + 0	10,00	x	1,40	x	0,06	=	0,84
			7º TRECHO: E.3 + 0 ATÉ E.3 + 10	10,00	x	1,20	x	0,06	=	0,72
			8º TRECHO: E.3 + 10 ATÉ E.4 + 0	10,00	x	1,00	x	0,06	=	0,60
			9º TRECHO: E.4 + 0 ATÉ E.4 + 10	10,00	x	0,85	x	0,06	=	0,51
			10º TRECHO: E.4 + 10 ATÉ E.5 + 0	10,00	x	1,23	x	0,06	=	0,73
			11º TRECHO: E.5 + 0 ATÉ E.5 + 10	10,00	x	0,90	x	0,06	=	0,54
			12º TRECHO: E.5 + 10 ATÉ E.6 + 0	10,00	x	0,90	x	0,06	=	0,54
			13º TRECHO: E.6 + 0 ATÉ E.6 + 16,30	16,30	x	0,70	x	0,06	=	0,68
			QUANTIDADE MEDIDO IN LOCO						TOTAL	= 22,33
			QUANTIDADE A MEDIR NO 10º BM						TOTAL	= 22,33
			QUANTIDADE TOTAL DO ITEM 1.5.3 A SER MEDIDO NO 10º BM						TOTAL	= 22,33

	COMPOSIÇÃO	002	PISO PODOTÁTIL EXTERNO ESP. 2,5CM, ASSENTADO COM ARGAMASSA (FORNECIMENTO E ASSENTAMENTO)	M²						
			RUA ANTÔNIO LOPES (GUADALAJARA)							
			1,80 m² * por rampa * 6	1,80			x	6,00	=	10,80
			QUANTIDADE MEDIDO IN LOCO						TOTAL	= 10,80
			QUANTIDADE A MEDIR NO 10º BM						TOTAL	= 10,80
			QUANTIDADE TOTAL DO ITEM 1.5.4 A SER MEDIDO NO 10º BM						TOTAL	= 10,80

1.7			DRENAGEM							
1.7.5	SINAPI	92212	TUBO DE CONCRETO PARA REDES COLETORAS DE ÁGUAS PLUVIAIS, DIÂMETRO DE 600 MM, JUNTA RÍGIDA, INSTALADO EM LOCAL COM BAIXO NÍVEL DE INTERFERÊNCIAS - FORNECIMENTO E ASSENTAMENTO. AF_12/2015	M						
			AVENIDA DO CANAL (PRIMAVERA)							
			LADO ESQUERDO DA RUA							
			EM FRENTE A RUA SEVERINO GOMES DA SILVA - PRÓXIMO A E.45	80,00					=	80,00
			QUANTIDADE MEDIDO IN LOCO						TOTAL	= 80,00
			QUANTIDADE A MEDIR NO 10º BM						TOTAL	= 80,00
			QUANTIDADE TOTAL DO ITEM 1.5.4 A SER MEDIDO NO 10º BM						TOTAL	= 80,00

Prefeitura Municipal de Paudalópolis
 Paulo Vanderlei de Mendonça Filho
 Engenheiro Civil
 Matr. 41.458

Relatório Fotográfico

OBRA:	AÇÕES DE INFRAESTRUTURA URBANA - SERVIÇOS DE PAVIMENTAÇÃO POR CALÇAMENTO EM PARALELEPÍPEDO E DRENAGEM DE ÁGUAS PLUVIAIS NOS BAIROS PRIMAVERA, GUADALAJARA, ASA BRANCA, ALTO 2 IRMÃOS, CHÃ ALEGRE, CHÃ DO CONSELHO, CHÃ DO OURO, SANTA TEREZA E CENTRO DO MUNICÍPIO DE PAUDALHO/PE.	DATA DE EMISSÃO:	25/03/2024
LOCAL:	PAUDALHO	Nº DA MEDIÇÃO:	10
EMPRESA:	SS OBRAS DE TERRAPLANAGEM E LOCAÇÃO DE MÁQUINA PARA CONSTRUÇÃO LTDA	Nº CONTRATO:	008/2021



Descrição: RUA CAJUEIRO (GUADALAJARA) –
ITEM 1.3.1 – EXECUÇÃO DA REGULARIZAÇÃO DE SUBLEITO.

Descrição: RUA CAJUEIRO (GUADALAJARA) –
ITEM 1.3.1 – EXECUÇÃO DA REGULARIZAÇÃO DE SUBLEITO.

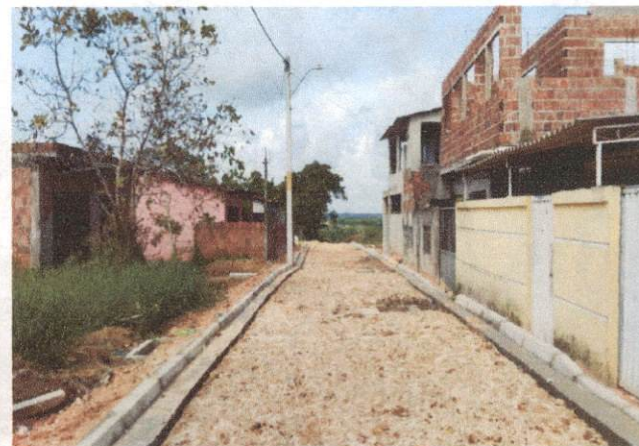

Descrição: RUA CAJUEIRO (GUADALAJARA) –
ITEM 1.4.2 - ASSENTAMENTO DE GUIA (MEIO-FIO);
ITEM 1.4.3 - EXECUÇÃO DE SARJETA DE CONCRETO

Descrição: RUA CAJUEIRO (GUADALAJARA) –
ITEM 1.4.2 - ASSENTAMENTO DE GUIA (MEIO-FIO);
ITEM 1.4.3 - EXECUÇÃO DE SARJETA DE CONCRETO.

Paulo Vanda
Erick Mendonça
1.490

Relatório Fotográfico

OBRA:	AÇÕES DE INFRAESTRUTURA URBANA - SERVIÇOS DE PAVIMENTAÇÃO POR CALÇAMENTO EM PARALELEPÍPEDO E DRENAGEM DE ÁGUAS PLUVIAIS NOS BAIROS PRIMAVERA, GUADALAJARA, ASA BRANCA, ALTO 2 IRMÃOS, CHÃ ALEGRE, CHÃ DO CONSELHO, CHÃ DO OURO, SANTA TEREZA E CENTRO DO MUNICÍPIO DE PAUDALHO/PE.	DATA DE EMISSÃO:	25/03/2024
LOCAL:	PAUDALHO	Nº DA MEDIÇÃO:	10
EMPRESA:	SS OBRAS DE TERRAPLANAGEM E LOCAÇÃO DE MÁQUINA PARA CONSTRUÇÃO LTDA	Nº CONTRATO:	008/2021

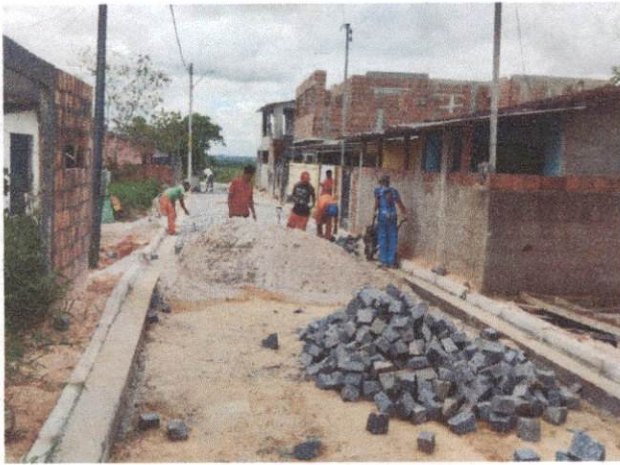

Descrição: RUA CAJUEIRO (GUADALAJARA): -

ITEM 1.4.1 - EXECUÇÃO DE PAVIMENTO PARALELEPÍPEDOS.

Descrição: RUA CAJUEIRO (GUADALAJARA): -

ITEM 1.4.1 - EXECUÇÃO DE PAVIMENTO PARALELEPÍPEDOS.



Descrição: RUA CAJUEIRO (GUADALAJARA): -

ITEM 1.4.1 - EXECUÇÃO DE PAVIMENTO PARALELEPÍPEDOS.

Descrição: RUA CAJUEIRO (GUADALAJARA): -

ITEM 1.4.1 - EXECUÇÃO DE PAVIMENTO PARALELEPÍPEDOS.

Prefeitura Municipal de Paudalho/PE
Paulo Vanderlei de Mendonça Filho
Engenheiro Civil
Mat. 496

Relatório Fotográfico

OBRA:	AÇÕES DE INFRAESTRUTURA URBANA - SERVIÇOS DE PAVIMENTAÇÃO POR CALÇAMENTO EM PARALELEPÍPEDO E DRENAGEM DE ÁGUAS PLUVIAIS NOS BAIROS PRIMAVERA, GUADALAJARA, ASA BRANCA, ALTO 2 IRMÃOS, CHÃ ALEGRE, CHÃ DO CONSELHO, CHÃ DO OURO, SANTA TEREZA E CENTRO DO MUNICÍPIO DE PAUDALHO/PE.	DATA DE EMISSÃO:	25/03/2024
LOCAL:	PAUDALHO	Nº DA MEDIÇÃO:	10
EMPRESA:	SS OBRAS DE TERRAPLANAGEM E LOCAÇÃO DE MÁQUINA PARA CONSTRUÇÃO LTDA	Nº CONTRATO:	008/2021



Descrição: RUA CAJUEIRO (GUADALAJARA): -
ITEM 1.4.1 - EXECUÇÃO DE PAVIMENTO EM PARALELEPÍPEDOS.



Descrição: RUA CAJUEIRO (GUADALAJARA): -
ITEM 1.4.1 - EXECUÇÃO DE PAVIMENTO EM PARALELEPÍPEDOS.



Descrição: RUA CAJUEIRO (GUADALAJARA): -
ITEM 1.4.1 - EXECUÇÃO DE PAVIMENTO EM PARALELEPÍPEDOS.



Descrição: RUA CAJUEIRO (GUADALAJARA): -
ITEM 1.4.1 - EXECUÇÃO DE PAVIMENTO EM PARALELEPÍPEDOS.

Prefeitura Municipal de Paudalho/PE
Paulo Vanderlei Mendonça Filho
Engenheiro Civil
Mat. 41.498

Relatório Fotográfico

OBRA:	AÇÕES DE INFRAESTRUTURA URBANA - SERVIÇOS DE PAVIMENTAÇÃO POR CALÇAMENTO EM PARALELEPÍPEDO E DRENAGEM DE ÁGUAS PLUVIAIS NOS BAIROS PRIMAVERA, GUADALAJARA, ASA BRANCA, ALTO 2 IRMÃOS, CHÃ ALEGRE, CHÃ DO CONSELHO, CHÃ DO OURO, SANTA TEREZA E CENTRO DO MUNICÍPIO DE PAUDALHO/PE.	DATA DE EMISSÃO:	25/03/2024
LOCAL:	PAUDALHO	Nº DA MEDIÇÃO:	10
EMPRESA:	SS OBRAS DE TERRAPLANAGEM E LOCAÇÃO DE MÁQUINA PARA CONSTRUÇÃO LTDA	Nº CONTRATO:	008/2021



Descrição: RUA ANTÔNIO LOPES (GUADALAJARA): -
ITEM 1.4.2 - ASSENTAMENTO DE GUIA (MEIO-FIO)



Descrição: RUA ANTÔNIO LOPES (GUADALAJARA): -
ITEM 1.4.2 - ASSENTAMENTO DE GUIA (MEIO-FIO)
ITEM 1.4.3 - EXECUÇÃO DE SARJETA DE CONCRETO



Descrição: RUA ANTÔNIO LOPES (GUADALAJARA): -
ITEM 1.5.2 - ATERRO MANUAL DE VALAS COM SOLO ARGILO-ARENOSO E COMPACTAÇÃO MECANIZADA.
AF_05/2016



Descrição: RUA ANTÔNIO LOPES (GUADALAJARA): -
ITEM 1.5.2 - ATERRO MANUAL DE VALAS COM SOLO ARGILO-ARENOSO E COMPACTAÇÃO MECANIZADA.
AF_05/2016

Prefeitura Municipal de Paudalho
Paulo Vanderlei de Mendonça
Engenheiro Civil
Mat. 11.468

Relatório Fotográfico

OBRA:	AÇÕES DE INFRAESTRUTURA URBANA - SERVIÇOS DE PAVIMENTAÇÃO POR CALÇAMENTO EM PARALELEPÍPEDO E DRENAGEM DE ÁGUAS PLUVIAIS NOS BAIROS PRIMAVERA, GUADALAJARA, ASA BRANCA, ALTO 2 IRMÃOS, CHÃ ALEGRE, CHÃ DO CONSELHO, CHÃ DO OURO, SANTA TEREZA E CENTRO DO MUNICÍPIO DE PAUDALHO/PE.	DATA DE EMISSÃO:	25/03/2024
LOCAL:	PAUDALHO	Nº DA MEDIÇÃO:	10
EMPRESA:	SS OBRAS DE TERRAPLANAGEM E LOCAÇÃO DE MÁQUINA PARA CONSTRUÇÃO LTDA	Nº CONTRATO:	008/2021



Descrição: RUA ANTÔNIO LOPES (GUADALAJARA): – 1.4.1 ITEM 1.4.3 - EXECUÇÃO DE SARJETA DE CONCRETO
ITEM 1.5.3 - EXECUÇÃO DE PASSEIO (CALÇADA)



Descrição: RUA ANTÔNIO LOPES (GUADALAJARA): – 1.4.1 EXECUÇÃO DE PAVIMENTO EM PARALELEPIPEDO.



Descrição: RUA ANTÔNIO LOPES (GUADALAJARA): – 1.4.1 EXECUÇÃO DE PAVIMENTO EM PARALELEPIPEDOS

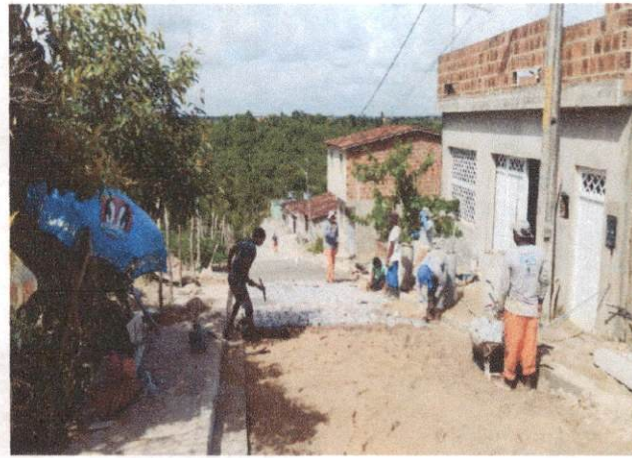

Descrição: RUA ANTÔNIO LOPES (GUADALAJARA): – 1.4.1 EXECUÇÃO DE PAVIMENTO EM PARALELEPIPEDOS.

Paulo Vanderlei de Mendonça Filho
Engenheiro Civil
Mat.: 41.498

Relatório Fotográfico

OBRA:	AÇÕES DE INFRAESTRUTURA URBANA - SERVIÇOS DE PAVIMENTAÇÃO POR CALÇAMENTO EM PARALELEPÍPEDO E DRENAGEM DE ÁGUAS PLUVIAIS NOS BAIROS PRIMAVERA, GUADALAJARA, ASA BRANCA, ALTO 2 IRMÃOS, CHÃ ALEGRE, CHÃ DO CONSELHO, CHÃ DO OURO, SANTA TEREZA E CENTRO DO MUNICÍPIO DE PAUDALHO/PE.	DATA DE EMISSÃO:	25/03/2024
LOCAL:	PAUDALHO	Nº DA MEDIÇÃO:	10
EMPRESA:	SS OBRAS DE TERRAPLANAGEM E LOCAÇÃO DE MÁQUINA PARA CONSTRUÇÃO LTDA	Nº CONTRATO:	008/2021



Descrição: RUA ANTÔNIO LOPES (GUADALAJARA): –
 1.4.1 EXECUÇÃO DE PAVIMENTO EM PARALELEPIPEDOS.

Descrição: RUA ANTÔNIO LOPES (GUADALAJARA): –
 1.4.1 EXECUÇÃO DE PAVIMENTO EM PARALELEPIPEDOS.

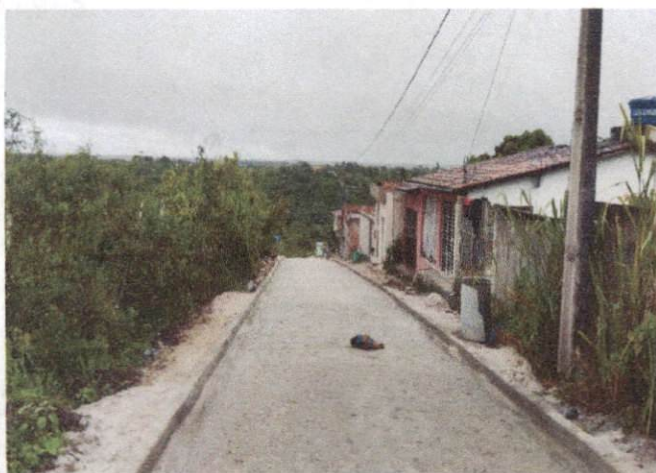

Descrição: RUA ANTÔNIO LOPES (GUADALAJARA): –
 1.4.1 EXECUÇÃO DE PAVIMENTO EM PARALELEPIPEDOS.

Descrição: RUA ANTÔNIO LOPES (GUADALAJARA): –
 1.4.1 EXECUÇÃO DE PAVIMENTO EM PARALELEPIPEDOS.

Paulo Vanderlei Mendonça Filho
 Eng.º de Arquitetura Civil
 Matr. 41.498

Relatório Fotográfico

OBRA:	AÇÕES DE INFRAESTRUTURA URBANA - SERVIÇOS DE PAVIMENTAÇÃO POR CALÇAMENTO EM PARALELEPÍPEDO E DRENAGEM DE ÁGUAS PLUVIAIS NOS BAIROS PRIMAVERA, GUADALAJARA, ASA BRANCA, ALTO 2 IRMÃOS, CHÃ ALEGRE, CHÃ DO CONSELHO, CHÃ DO OURO, SANTA TEREZA E CENTRO DO MUNICÍPIO DE PAUDALHO/PE.	DATA DE EMISSÃO:	25/03/2024
LOCAL:	PAUDALHO	Nº DA MEDIÇÃO:	10
EMPRESA:	SS OBRAS DE TERRAPLANAGEM E LOCAÇÃO DE MÁQUINA PARA CONSTRUÇÃO LTDA	Nº CONTRATO:	008/2021



Descrição: RUA AMÉLIA FERREIRA CAVALCANTE (PRIMAVERA)

ITEM 1.4.2 - ASSENTAMENTO DE GUIA (MEIO - FIO);

Descrição: RUA AMÉLIA FERREIRA CAVALCANTE (PRIMAVERA)

ITEM 1.4.2 - ASSENTAMENTO DE GUIA (MEIO - FIO);
ITEM 1.4.3 - EXECUÇÃO DE SARJETA DE CONCRETO



Descrição: RUA AMÉLIA FERREIRA CAVALCANTE (PRIMAVERA)

ITEM 1.4.1 - EXECUÇÃO DE PAVIMENTO EM PARALELEPIPEDOS.

Descrição: RUA AMÉLIA FERREIRA CAVALCANTE (PRIMAVERA)

ITEM 1.4.1 - EXECUÇÃO DE PAVIMENTO EM PARALELEPIPEDOS.

Prefeitura Municipal de Paudalho
Paulo Vanderlei de Mendonça Filho
Engenheiro Civil
Mat. 41.498

Relatório Fotográfico

OBRA:	AÇÕES DE INFRAESTRUTURA URBANA - SERVIÇOS DE PAVIMENTAÇÃO POR CALÇAMENTO EM PARALELEPÍPEDO E DRENAGEM DE ÁGUAS PLUVIAIS NOS BAIROS PRIMAVERA, GUADALAJARA, ASA BRANCA, ALTO 2 IRMÃOS, CHÃ ALEGRE, CHÃ DO CONSELHO, CHÃ DO OURO, SANTA TEREZA E CENTRO DO MUNICÍPIO DE PAUDALHO/PE.	DATA DE EMISSÃO:	25/03/2024
LOCAL:	PAUDALHO	Nº DA MEDIÇÃO:	10
EMPRESA:	SS OBRAS DE TERRAPLANAGEM E LOCAÇÃO DE MÁQUINA PARA CONSTRUÇÃO LTDA	Nº CONTRATO:	008/2021



Descrição: RUA AMÉLIA FERREIRA CAVALCANTE (PRIMAVERA) ITEM 1.4.1 - EXECUÇÃO DE PAVIMENTO EM PARALELEPIPEDOS.



Descrição: RUA AMÉLIA FERREIRA CAVALCANTE (PRIMAVERA) ITEM 1.4.1 - EXECUÇÃO DE PAVIMENTO EM PARALELEPIPEDOS.



Descrição: RUA AMÉLIA FERREIRA CAVALCANTE (PRIMAVERA) ITEM 1.4.1 - EXECUÇÃO DE PAVIMENTO EM PARALELEPIPEDOS.



Descrição: RUA AMÉLIA FERREIRA CAVALCANTE (PRIMAVERA) ITEM 1.4.1 - EXECUÇÃO DE PAVIMENTO EM PARALELEPIPEDOS.

Paul Vanderlei de Mendonça Filho
Engenheiro Civil
Mat. 41.450

Relatório Fotográfico

OBRA:	AÇÕES DE INFRAESTRUTURA URBANA - SERVIÇOS DE PAVIMENTAÇÃO POR CALÇAMENTO EM PARALELEPÍPEDO E DRENAGEM DE ÁGUAS PLUVIAIS NOS BAIROS PRIMAVERA, GUADALAJARA, ASA BRANCA, ALTO 2 IRMÃOS, CHÃ ALEGRE, CHÃ DO CONSELHO, CHÃ DO OURO, SANTA TEREZA E CENTRO DO MUNICÍPIO DE PAUDALHO/PE.	DATA DE EMISSÃO:	25/03/2024
LOCAL:	PAUDALHO	Nº DA MEDIÇÃO:	10
EMPRESA:	SS OBRAS DE TERRAPLANAGEM E LOCAÇÃO DE MÁQUINA PARA CONSTRUÇÃO LTDA	Nº CONTRATO:	008/2021



Descrição: RUA AMÉLIA FERREIRA CAVALCANTE (PRIMAVERA) ITEM 1.4.1 - EXECUÇÃO DE PAVIMENTO EM PARALELEPIPEDOS.



Descrição: RUA AMÉLIA FERREIRA CAVALCANTE (PRIMAVERA) ITEM 1.4.1 - EXECUÇÃO DE PAVIMENTO EM PARALELEPIPEDOS.



Descrição: RUA AMÉLIA FERREIRA CAVALCANTE (PRIMAVERA) ITEM 1.4.1 - EXECUÇÃO DE PAVIMENTO EM PARALELEPIPEDOS.



Descrição: RUA AMÉLIA FERREIRA CAVALCANTE (PRIMAVERA) ITEM 1.4.1 - EXECUÇÃO DE PAVIMENTO EM PARALELEPIPEDOS.

Paulo Vandenberg de Mendonça Filho
Engenheiro Civil
Mód.: 1.438

Relatório Fotográfico

OBRA:	AÇÕES DE INFRAESTRUTURA URBANA - SERVIÇOS DE PAVIMENTAÇÃO POR CALÇAMENTO EM PARELELEPÍEDO E DRENAGEM DE ÁGUAS PLUVIAIS NOS BAIROS PRIMAVERA, GUADALAJARA, ASA BRANCA, ALTO 2 IRMÃOS, CHÃ ALEGRE, CHÃ DO CONSELHO, CHÃ DO OURO, SANTA TEREZA E CENTRO DO MUNICÍPIO DE PAUDALHO/PE.	DATA DE EMISSÃO:	25/03/2024
LOCAL:	PAUDALHO	Nº DA MEDIÇÃO:	10
EMPRESA:	SS OBRAS DE TERRAPLANAGEM E LOCAÇÃO DE MÁQUINA PARA CONSTRUÇÃO LTDA	Nº CONTRATO:	008/2021



Descrição: AVENIDA DO CANAL (PRIMAVERA) –
ITEM 1.4.2 - ASSENTAMENTO DE GUIA (MEIO – FIO);



Descrição: AVENIDA DO CANAL (PRIMAVERA) –
ITEM 1.4.2 - ASSENTAMENTO DE GUIA (MEIO – FIO);
ITEM 1.4.3 - EXECUÇÃO DE SARJETA DE CONCRETO



Descrição: AVENIDA DO CANAL (PRIMAVERA) –
ITEM 1.4.2 - ASSENTAMENTO DE GUIA (MEIO-FIO);
ITEM 1.4.3 - EXECUÇÃO DE SARJETA DE CONCRETO



Descrição: AVENIDA DO CANAL (PRIMAVERA) –
ITEM 1.4.2 - ASSENTAMENTO DE GUIA (MEIO-FIO);
ITEM 1.4.3 - EXECUÇÃO DE SARJETA DE CONCRETO.

Paulo Vando
Engenheiro Civil
C.R.C. 41.498

Relatório Fotográfico

OBRA:	AÇÕES DE INFRAESTRUTURA URBANA - SERVIÇOS DE PAVIMENTAÇÃO POR CALÇAMENTO EM PARALELEPÍPEDO E DRENAGEM DE ÁGUAS PLUVIAIS NOS BAIROS PRIMAVERA, GUADALAJARA, ASA BRANCA, ALTO 2 IRMÃOS, CHÃ ALEGRE, CHÃ DO CONSELHO, CHÃ DO OURO, SANTA TEREZA E CENTRO DO MUNICÍPIO DE PAUDALHO/PE.	DATA DE EMISSÃO:	25/03/2024
LOCAL:	PAUDALHO	Nº DA MEDIÇÃO:	10
EMPRESA:	SS OBRAS DE TERRAPLANAGEM E LOCAÇÃO DE MÁQUINA PARA CONSTRUÇÃO LTDA	Nº CONTRATO:	008/2021



Descrição: AVENIDA DO CANAL (PRIMAVERA) –
ITEM 1.4.1 - EXECUÇÃO DE PAVIMENTO EM PARALELEPIPEDOS.

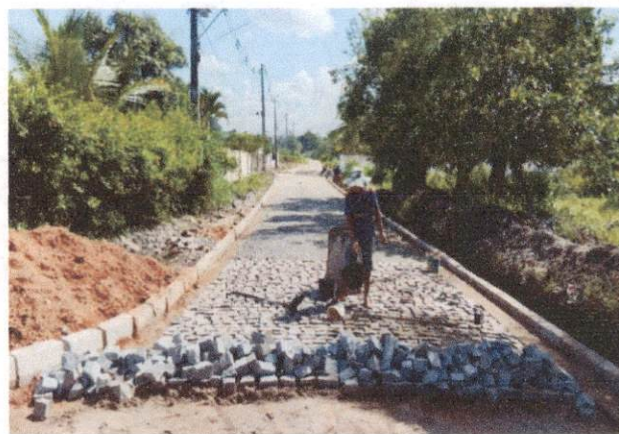

Descrição: AVENIDA DO CANAL (PRIMAVERA) –
ITEM 1.4.1 - EXECUÇÃO DE PAVIMENTO EM PARALELEPIPEDOS.



Descrição: AVENIDA DO CANAL (PRIMAVERA) –
ITEM 1.4.1 - EXECUÇÃO DE PAVIMENTO EM PARALELEPIPEDOS.



Descrição: AVENIDA DO CANAL (PRIMAVERA) –
ITEM 1.4.1 - EXECUÇÃO DE PAVIMENTO EM PARALELEPIPEDOS.

Prefeitura Municipal de Paudalho
Paulo Vanderleide Mendonça Filho
Engenheiro Civil
Mat. 11.458

Relatório Fotográfico

OBRA:	AÇÕES DE INFRAESTRUTURA URBANA - SERVIÇOS DE PAVIMENTAÇÃO POR CALÇAMENTO EM PARALELEPÍPEDO E DRENAGEM DE ÁGUAS PLUVIAIS NOS BAIROS PRIMAVERA, GUADALAJARA, ASA BRANCA, ALTO 2 IRMÃOS, CHÃ ALEGRE, CHÃ DO CONSELHO, CHÃ DO OURO, SANTA TEREZA E CENTRO DO MUNICÍPIO DE PAUDALHO/PE.	DATA DE EMISSÃO:	25/03/2024
LOCAL:	PAUDALHO	Nº DA MEDIÇÃO:	10
EMPRESA:	SS OBRAS DE TERRAPLANAGEM E LOCAÇÃO DE MÁQUINA PARA CONSTRUÇÃO LTDA	Nº CONTRATO:	008/2021



Descrição: AVENIDA DO CANAL (PRIMAVERA) –
ITEM 1.4.1 - EXECUÇÃO DE PAVIMENTO EM PARALELEPIPEDOS.

Descrição: AVENIDA DO CANAL (PRIMAVERA) –
ITEM 1.4.1 - EXECUÇÃO DE PAVIMENTO EM PARALELEPIPEDOS.



Descrição: AVENIDA DO CANAL (PRIMAVERA) –
ITEM 1.4.1 - EXECUÇÃO DE PAVIMENTO EM PARALELEPIPEDOS.

Descrição: AVENIDA DO CANAL (PRIMAVERA) –
ITEM 1.4.1 - EXECUÇÃO DE PAVIMENTO EM PARALELEPIPEDOS.

Prefeitura Municipal de Paudalho
Paulo Vanderlei de Medonça Filho
Engenheiro Civil
Matr.: 498

Relatório Fotográfico

OBRA:	AÇÕES DE INFRAESTRUTURA URBANA - SERVIÇOS DE PAVIMENTAÇÃO POR CALÇAMENTO EM PARALELEPÍPEDO E DRENAGEM DE ÁGUAS PLUVIAIS NOS BAIROS PRIMAVERA, GUADALAJARA, ASA BRANCA, ALTO 2 IRMÃOS, CHÃ ALEGRE, CHÃ DO CONSELHO, CHÃ DO OURO, SANTA TEREZA E CENTRO DO MUNICÍPIO DE PAUDALHO/PE.	DATA DE EMISSÃO:	25/03/2024
LOCAL:	PAUDALHO	Nº DA MEDIÇÃO:	10
EMPRESA:	SS OBRAS DE TERRAPLANAGEM E LOCAÇÃO DE MÁQUINA PARA CONSTRUÇÃO LTDA	Nº CONTRATO:	008/2021



Descrição: AVENIDA DO CANAL (PRIMAVERA) –
ITEM 1.4.1 - EXECUÇÃO DE PAVIMENTO EM PARALELEPIPEDOS.

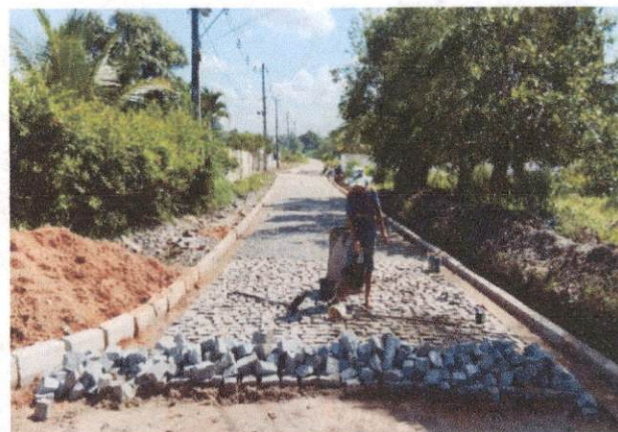

Descrição: AVENIDA DO CANAL (PRIMAVERA) –
ITEM 1.4.1 - EXECUÇÃO DE PAVIMENTO EM PARALELEPIPEDOS.



Descrição: AVENIDA DO CANAL (PRIMAVERA) –
ITEM 1.4.1 - EXECUÇÃO DE PAVIMENTO EM PARALELEPIPEDOS.



Descrição: AVENIDA DO CANAL (PRIMAVERA) –
ITEM 1.4.1 - EXECUÇÃO DE PAVIMENTO EM PARALELEPIPEDOS.

Paulo Vanderley de Mendonça Filho
Engenheiro Civil
Nº: 41.498

Relatório Fotográfico

OBRA:	AÇÕES DE INFRAESTRUTURA URBANA - SERVIÇOS DE PAVIMENTAÇÃO POR CALÇAMENTO EM PARALELEPÍPEDO E DRENAGEM DE ÁGUAS PLUVIAIS NOS BAIROS PRIMAVERA, GUADALAJARA, ASA BRANCA, ALTO 2 IRMÃOS, CHÃ ALEGRE, CHÃ DO CONSELHO, CHÃ DO OURO, SANTA TEREZA E CENTRO DO MUNICÍPIO DE PAUDALHO/PE.	DATA DE EMISSÃO:	25/03/2024
LOCAL:	PAUDALHO	Nº DA MEDIÇÃO:	10
EMPRESA:	SS OBRAS DE TERRAPLANAGEM E LOCAÇÃO DE MÁQUINA PARA CONSTRUÇÃO LTDA	Nº CONTRATO:	008/2021



Descrição: AVENIDA DO CANAL (PRIMAVERA) –
ITEM 1.7.5 - TUBO DE CONCRETO PARA REDES COLETORAS DE ÁGUAS PLUVIAIS, DIÂMETRO DE 600 MM.



Descrição: AVENIDA DO CANAL (PRIMAVERA) –
ITEM 1.7.5 - TUBO DE CONCRETO PARA REDES COLETORAS DE ÁGUAS PLUVIAIS, DIÂMETRO DE 600 MM.



Descrição: AVENIDA DO CANAL (PRIMAVERA) –
ITEM 1.7.5 - TUBO DE CONCRETO PARA REDES COLETORAS DE ÁGUAS PLUVIAIS, DIÂMETRO DE 600 MM.



Descrição: AVENIDA DO CANAL (PRIMAVERA) –
ITEM 1.7.5 - TUBO DE CONCRETO PARA REDES COLETORAS DE ÁGUAS PLUVIAIS, DIÂMETRO DE 600 MM.