

PREFEITURA MUNICIPAL DO PAUDALHO
SECRETARIA DE DESENVOLVIMENTO URBANO E MEIO AMBIENTE
Rod. BR 408 – Km 76, Chã de Capoeira, Paudalho – PE.

C. I N° 0124/2024

Da: Secretaria de Desen. Urbano e Meio ambiente.

Para: Secretaria de Municipal de Assistência Social

Venho através desta, encaminhar documentos descritos na tabela abaixo, para **análise e conhecimentos**, conforme documentos em anexo.

| Descrição | Dados da Empresa | Documentos em anexo |
|---|--|---|
| 01° BM contrato 055/2023 - referente a MANUTENÇÃO DO PRÉDIO CRAS , deste município. | A&K REFORMAS E CONSTRUÇÕES LTDA CNPJ: 41.862.461/0001-50; Dados Bancário Ag. 2348; Conta Corrente: 5350-6 Banco Caixa Econômica Federal | <ul style="list-style-type: none">• NF N° 220;• Ordem de• Fornecimento. |

Atenciosamente,



Carlos Pinheiro Campos Gouveia
Secretário de Desenvolvimento Urbano e Meio Ambiente.
Matricula - 48.911



PREFEITURA DO
RECIFE
SECRETARIA DE FINANÇAS

NFSE

Nota Fiscal de Serviços Eletrônica

Número da Nota

00000220

Data e Hora de Emissão

01/03/2024 11:41:16

Código de Verificação

GDNC-15WJ

PRESTADOR DE SERVIÇOS

CPF/CNPJ: 41.862.461/0001-50

Inscrição Municipal: 716.139-7

Nome/Razão Social: A&K REFORMAS E CONSTRUCOES LTDA

Endereço: RUA IRENE RAMOS GOMES DE MATTOS 97, CXPST 1679 - PINA - CEP: 51011-530

Município: Recife

UF: PE

TOMADOR DE SERVIÇOS

Nome/Razão Social: FUNDO MUNICIPAL DE ASSISTENCIA SOCIAL

CPF/CNPJ: 12.105.376/0001-40

Inscrição Municipal: ---

Endereço: AV RAUL BANDEIRA 21 - CENTRO - CEP: 55825-000

Município: Paudalho

UF: PE E-mail: ---

DISCRIMINAÇÃO DOS SERVIÇOS

CONTRATAÇÃO DE EMPRESA DE ENGENHARIA PARA EXECUÇÃO DOS SERVIÇOS DE MANUTENÇÃO DO PRÉDIO DO CRAS NO MUNICÍPIO DE PAUDALHO-PE CONTRATO Nº 55/2023 - REFERENTE AO BOLETIM DE MEDIÇÃO 01

MÃO DE OBRA 40% ----- R\$ 4.987,24
MATERIAL 60% ----- R\$ 7.480,86

CNO - 90.017.46563/72

Dados Bancários:

Banco: Caixa Economica Federal - 104

Agencia: 2348

Conta Corrente: 00005350-6

Operação: 003

A&K Reforma e Construções Ltda

ATESTO 01/03/2024
 SERVIÇO FOI EXECUTADO
 MATERIAL FOI ENTREGUE

Paulo Vanderlei de Mendonça Filho
Engenheiro Civil
Mat: 41.498

| | | | | | |
|----------------------------------|--------------------------------|--------------------------------|--------------------------------|------------------------------|------------------------------|
| Retenção de COFINS R\$ 374,03 | Retenção de CSLL R\$ 134,65 | Retenção de INSS R\$ 548,60 | Retenção de IRPJ R\$ 149,62 | Retenção de PIS R\$ 81,04 | Outras Retenções R\$ 0,00 |
|----------------------------------|--------------------------------|--------------------------------|--------------------------------|------------------------------|------------------------------|

VALOR TOTAL DO SERVIÇO = R\$ 12.468,10

Código da Atividade Prestada

4299599 - OUTRAS OBRAS DE ENGENHARIA CIVIL NÃO ESPECIFICADAS ANTERIORMENTE

07.02 - Execução, por administração, empreitada ou subempreitada, de obras de construção civil, hidráulica ou elétrica e de outras obras semelhantes, inclusive sondagem, perfuração de poços, escavação, drenagem e irrigação, terraplanagem...

| | | | | | |
|----------------|------------------------|-----------------------|--------------|--------------------|-----------------------|
| Deduções (R\$) | Desconto Incond. (R\$) | Base de Cálculo (R\$) | Alíquota (%) | Valor do ISS (R\$) | Crédito p/ IPTU (R\$) |
| 7.480,86 | 0,00 | 4.987,24 | 5,00% | 249,36 | 0,00 |

OUTRAS INFORMAÇÕES

- Esta NFS-e foi emitida com respaldo nas Leis 17.407/2008 e 17.408/2008.
- O ISS desta NFS-e será RETIDO pelo Tomador de Serviço.
- O ISS desta NFS-e é devido FORA do Município de Recife. Local da prestação do serviço: Paudalho - PE
- Esta NFS-e não gera crédito.
- CEI / Código da Obra: 90.017.46563/72

**BOLETIM DE MEDIÇÃO**

| | | | | | | |
|--|--|--|--|---|---------------------------------------|---------------------------------------|
| Proponente PREFEITURA DO PAUDALHO | | BM - número 01 | BM - Data emissão 28/02/2024 | BM - Período de referência da medição De 20/12/2023 até 20/01/2024 | Nº do Contrato 55/2023 | Data do Contrato 29/08/2023 |
| Início da obra - data 20/12/2023 | Previsão Término obra 15/10/2024 | Empresa Contratada A & K REFORMAS E CONSTRUÇÕES LTDA | | CNPJ 41.862.461/0001-50 | Fontes do recurso: PRÓPRIOS | |
| Valor Inicial do Contrato (R\$) R\$ 255.413,60 | Valor Medido Acumulado do Contrato (R\$) R\$ 12.468,10 | Objeto LICITAÇÃO DE EMPRESA DE ENGENHARIA PARA EXECUÇÃO DOS SERVIÇOS DE MANUTENÇÃO DO PREDIO DO CRAS NO MUNICÍPIO DE PAUDALHO-PE | | | Empreendimento: | |
| Valor Medido Nesse BM (R\$) R\$ 12.468,10 | Local da obra (Bairro / Município / UF) PRIMAVERA, PAUDALHO/PE | | | | | |
| Saldo Atual (R\$) R\$ 242.945,50 | | | | | | |

| DISCRIMINAÇÃO DOS SERVIÇOS DO ORÇAMENTO | | | | PREVISTO NO ORÇAMENTO | | | | EXECUTADO FÍSICO (Quantidade) | | | EXECUTADO FINANCEIRO (R\$) | | | ACUM. |
|---|--------|--------|---|-----------------------|--------|----------------|-----------------------|-------------------------------|-------------------|---------------------------------|------------------------------|---------------------|---------------------------------|---------------|
| ITEM | FORTE | CÓDIGO | DESCRIÇÃO | UNID. | QUANT. | PREÇO UNITÁRIO | PREÇO TOTAL | ACUM. ATÉ O PERÍODO ANTERIOR | MEDIDO NO PERÍODO | ACUM. INCLUI O PERÍODO ANTERIOR | ACUM. ATÉ O PERÍODO ANTERIOR | MEDIDO NO PERÍODO | ACUM. INCLUI O PERÍODO ANTERIOR | (%) |
| 1.0 | | | SERVIÇOS PRELIMINARES | | | | R\$ 5.256,96 | | | | R\$ - | R\$ 4.667,69 | R\$ 4.667,69 | 77,37% |
| 1.1 | SINAPI | 97622 | DEMOLIÇÃO DE ALVENARIA DE BLOCO FURADO, DE FORMA MANUAL, SEM REAPROVEITAMENTO. AF_12/2017. | M² | 1,79 | R\$ 56,82 | R\$ 101,70 | | 1,79 | 1,79 | | R\$ 101,70 | R\$ 101,70 | 100,00% |
| 1.2 | SINAPI | 97633 | DEMOLIÇÃO DE REVESTIMENTO CERÂMICO, DE FORMA MANUAL, SEM REAPROVEITAMENTO. | M² | 48,03 | R\$ 22,57 | R\$ 1.084,03 | | 48,03 | 48,03 | | R\$ 1.084,03 | R\$ 1.084,03 | 100,00% |
| 1.3 | SINAPI | 97641 | REMOÇÃO DE FORRO DE GESSO, DE FORMA MANUAL, SEM REAPROVEITAMENTO. 2/2017. | M² | 67,69 | R\$ 4,97 | R\$ 336,41 | | 40,22 | 40,22 | | R\$ 199,89 | R\$ 199,89 | 69,42% |
| 1.4 | SINAPI | 97647 | REMOÇÃO DE TELHAS, DE FIBROCIMENTO, METÁLICA E CERÂMICA, DE FORMA MANUAL, SEM REAPROVEITAMENTO. AF_12/2017. | M² | 67,69 | R\$ 3,41 | R\$ 230,82 | | 40,22 | 40,22 | | R\$ 137,15 | R\$ 137,15 | 69,42% |
| 1.5 | SINAPI | 97644 | REMOÇÃO DE PORTAS, DE FORMA MANUAL, SEM REAPROVEITAMENTO. AF_12/2017. | M² | 23,69 | R\$ 9,19 | R\$ 217,71 | | 10,56 | 10,56 | | R\$ 97,04 | R\$ 97,04 | 44,57% |
| 1.6 | COMP | 2 | REMOÇÃO DE ESTRUTURA METÁLICA CHUMBADA EM CONCRETO (ALAMBRADO, GUARDA-CORPO). | M² | 28,20 | R\$ 65,46 | R\$ 1.845,97 | | 28,20 | 28,20 | | R\$ 1.845,97 | R\$ 1.845,97 | 100,00% |
| 1.7 | SINAPI | 97663 | REMOÇÃO DE LOUÇAS, DE FORMA MANUAL, SEM REAPROVEITAMENTO. AF_11/2017. | UNID | 4,00 | R\$ 12,14 | R\$ 48,56 | | 4,00 | 4,00 | | R\$ 48,56 | R\$ 48,56 | 100,00% |
| 1.8 | COMP | 4 | DEMOLIÇÃO DE PISO DE ALTA RESISTÊNCIA. | M² | 10,80 | R\$ 24,52 | R\$ 264,91 | | 10,80 | 10,80 | | R\$ 264,91 | R\$ 264,91 | 100,00% |
| 1.9 | SINAPI | 97631 | DEMOLIÇÃO DE ARGAMASSAS, DE FORMA MANUAL, SEM REAPROVEITAMENTO. AF_12/2017. | M² | 344,03 | R\$ 3,29 | R\$ 1.131,85 | | 89,01 | 89,01 | | R\$ 292,84 | R\$ 292,84 | 25,87% |
| 2.0 | | | ALVENARIA E REVESTIMENTOS | | | | R\$ 187.772,84 | | | | R\$ - | R\$ 6.861,81 | R\$ 6.861,81 | 6,37% |
| 2.1 | SINAPI | 103329 | ALVENARIA DE VEDAÇÃO DE BLOCOS CERÂMICOS FURADOS NA HORIZONTAL DE 9X19X19 CM (ESPESSURA 9 CM) E ARGAMASSA DE ASSENTAMENTO COM PREPARO MANUAL. AF_12/2021. | M² | 26,77 | R\$ 85,09 | R\$ 2.277,85 | | 9,52 | 9,52 | | R\$ 810,05 | R\$ 810,05 | 35,56% |
| 2.2 | SINAPI | 87878 | CHAPISCO APLICADO EM ALVENARIAS E ESTRUTURAS DE CONCRETO INTERNAS, COM COLHER DE PEDREIRO. ARGAMASSA TRAÇO 1:3 COM PREPARO MANUAL. AF_10/2022. | M² | 346,03 | R\$ 4,93 | R\$ 1.705,92 | | 106,65 | 106,65 | | R\$ 525,78 | R\$ 525,78 | 30,82% |
| 2.3 | SINAPI | 87527 | EMBOÇO, PARA RECEBIMENTO DE CERÂMICA, EM ARGAMASSA TRAÇO 1:2:8, PREPARO MECÂNICO COM BETONEIRA 400L, APLICADO MANUALMENTE EM FACES INTERNAS DE PAREDES, PARA AMBIENTE COM ÁREA MENOR QUE 5M2, ESPESSURA DE 20MM, COM EXECUÇÃO DE TALISCAS. AF_06/2014. | M² | 369,17 | R\$ 46,89 | R\$ 17.310,38 | | 117,85 | 117,85 | | R\$ 5.525,98 | R\$ 5.525,98 | 31,92% |
| 2.4 | COMP | 1 | REVESTIMENTO EM PAREDE COM CERÂMICA ESMALTADA UNIDADE 10X10CM, TIPO A, BRANCA, ELIANE, PORTO RICO, SAMARSA, ELIZABETH OU SIMILAR, ASSENTADO COM ARGAMASSA PRÉ-FABRICADA E REJUNTE DA QUARTZOLIT OU SIMILAR (ESPESSURA DA JUNTA DE 6MM) SOBRE EMBOÇO | M² | 101,52 | R\$ 108,30 | R\$ 10.994,81 | | | 0,00 | | R\$ - | R\$ - | 0,00% |
| 2.5 | SINAPI | 87263 | REVESTIMENTO CERÂMICO PARA PISO COM PLACAS TIPO PORCELANATO DE DIMENSÕES 60X60 CM APLICADA EM AMBIENTES DE ÁREA MAIOR QUE 10 M². AF_02/2023_Pe. | M² | 330,39 | R\$ 160,24 | R\$ 52.941,69 | | | 0,00 | | R\$ - | R\$ - | 0,00% |
| 2.6 | SINAPI | 11168 | ESPELHO CRISTAL 3 = 4 MM. | M² | 63,99 | R\$ 352,28 | R\$ 22.542,39 | | | 0,00 | | R\$ - | R\$ - | 0,00% |
| 3.0 | | | COBERTA, IMPERMEABILIZAÇÃO E FORRO | | | | R\$ 42.692,82 | | | | R\$ - | R\$ - | R\$ - | 0,00% |
| 3.1 | SINAPI | 94216 | TELHAMENTO COM TELHA METÁLICA TERMOACÚSTICA 3 = 30 MM, COM ATÉ 2 ÁGUAS. INCLUSIVE FIXAÇÃO. AF_07/2019. | M² | 131,14 | R\$ 249,18 | R\$ 32.677,46 | | | 0,00 | | R\$ - | R\$ - | 0,00% |
| 3.2 | SINAPI | 96114 | FORRO EM DRYWALL, PARA AMBIENTES COMERCIAIS, INCLUSIVE ESTRUTURA DE FIXAÇÃO. AF_05/2017_Pe. | M² | 131,14 | R\$ 76,37 | R\$ 10.015,16 | | | 0,00 | | R\$ - | R\$ - | 0,00% |
| 4.0 | | | PISO | | | | R\$ 40.649,71 | | | | | R\$ - | R\$ - | 0,00% |
| 4.1 | SINAPI | 87263 | REVESTIMENTO CERÂMICO PARA PISO COM PLACAS TIPO PORCELANATO DE DIMENSÕES 60X60 CM APLICADA EM AMBIENTES DE ÁREA MAIOR QUE 10 M². AF_02/2023_Pe. | M² | 116,95 | R\$ 160,24 | R\$ 18.740,08 | | | 0,00 | | R\$ - | R\$ - | 0,00% |
| 4.2 | SINAPI | 87622 | CONTRAPISO EM ARGAMASSA TRAÇO 1:4 (CIMENTO E AREIA), PREPARO MANUAL, APLICADO EM ÁREAS SECAS SOBRE LAJE, ADERIDO, ACABAMENTO NÃO REFORÇADO. ESPESSURA 2CM. AF_07/2021. | M² | 10,80 | R\$ 35,92 | R\$ 387,75 | | 10,80 | | | R\$ 387,75 | R\$ 387,75 | 100,00% |
| 4.3 | SINAPI | 101747 | PISO EM CONCRETO 20 MPa PREPARO MECÂNICO, ESPESSURA 7CM. AF_09/2020. | M² | 10,80 | R\$ 83,45 | R\$ 899,57 | | | 0,00 | | R\$ - | R\$ - | 0,00% |
| 4.4 | SINAPI | 104598 | REVESTIMENTO CERÂMICO PARA PISO COM PLACAS TIPO PORCELANATO DE DIMENSÕES 60X60 CM APLICADA EM AMBIENTES DE ÁREA MAIOR QUE 10 M². AF_02/2023_Pe. | M² | 116,95 | R\$ 160,89 | R\$ 18.819,08 | | | 0,00 | | R\$ - | R\$ - | 0,00% |
| 4.5 | SINAPI | 92396 | EXECUÇÃO DE PASSO EM PISO INTERTRAVADO, COM BLOCO RETANGULAR COR NATURAL DE 20 X 10 CM, ESPESSURA 6 CM. AF_10/2022. | M² | 24,27 | R\$ 75,33 | R\$ 1.828,25 | | | 0,00 | | R\$ - | R\$ - | 0,00% |
| 5.0 | | | ESQUADRIAS | | | | R\$ 12.136,67 | | | | R\$ - | R\$ - | R\$ - | 0,00% |
| 5.1 | SINAPI | 91312 | KIT DE PORTA DE MADEIRA PARA PINTURA, SEMI-OCIA (LEVE OU MÉDIA), PADRÃO POPULAR, 80X210CM, ESPESSURA DE 3,5CM, ITENS INCLUIDOS: DOBRADIÇAS, MONTAGEM E INSTALAÇÃO DO BATENTE, FECHADURA COM EXECUÇÃO DO FURO - FORNECIMENTO E INSTALAÇÃO. AF_12/2019. | UNID | 1,00 | R\$ 880,80 | R\$ 880,80 | | | 0,00 | | R\$ - | R\$ - | 0,00% |
| 5.2 | SINAPI | 91316 | KIT DE PORTA DE MADEIRA PARA PINTURA, SEMI-OCIA (PESADA OU SUPERPESADA), PADRÃO POPULAR, 80X210CM, ESPESSURA DE 3,5CM, ITENS INCLUIDOS: DOBRADIÇAS, MONTAGEM E INSTALAÇÃO DO BATENTE, FECHADURA COM EXECUÇÃO DO FURO - FORNECIMENTO E INSTALAÇÃO. AF_12/2019. | UNID | 7,00 | R\$ 1.112,43 | R\$ 7.787,01 | | | 0,00 | | R\$ - | R\$ - | 0,00% |

Carlos Pinheiro Cavalcante
Secretário Municipal de Desenvolvimento
Urbano e Agrário
Mat.: 48.911

Prefeitura Municipal de Paudalho/PE
Paulo Vanderlan de Mendonça Filho
Engenheiro Civil
Mat.: 41.498

ALEX LIMA DE
ARAUJO:0091736
5445

Assinado de forma digital
por ALEX LIMA DE
ARAUJO:00917365445
Dados: 2024.01.20 08:02:24
-03'00"

**BOLETIM DE MEDIÇÃO**

| | | | | | | |
|--|---|---|--|---|----------------------------------|---------------------------------------|
| Proponente PREFEITURA DO PAUDALHO | | BM - número 01 | BM - Data emissão 28/02/2024 | BM - Período de referência da medição De 20/12/2023 até 20/01/2024 | Nº do Contrato 55/2023 | Data do Contrato 29/08/2023 |
| Início da obra - data 20/12/2023 | Previsão Término obra 15/10/2024 | Empresa Contratada A & K REFORMAS E CONSTRUÇÕES LTDA | CNPJ 41.862.461/0001-50 | Fontes do recurso: PRÓPRIOS | | |
| Valor Inicial do Contrato (R\$) R\$ 255.413,60 | Valor Medido Acumulado do Contrato (R\$) R\$ 12.468,10 | Objeto LUMINARIA PARA AVALIAÇÃO DE EMPRESAS DE ENGENHARIA PARA AVALIAÇÃO DOS SERVIÇOS DE MANUTENÇÃO DO PREDIO DO CRAS NO MUNICÍPIO DE PAUDALHO-PE | | | Empreendimento: | |
| Valor Medido Nesse BM (R\$) R\$ 12.468,10 | Local da obra (Bairro / Município / UF) PRIMAVERA, PAUDALHO/PE | | | | | |
| Saldo Atual (R\$) R\$ 242.945,50 | | | | | | |

| ITEM | FONTE | CÓDIGO | DESCRIÇÃO | PREVISTO NO ORÇAMENTO | | | EXECUTADO FÍSICO (Quantidade) | | | EXECUTADO FINANCEIRO (R\$) | | | ACUM. (%) | |
|------|--------|--------|--|-----------------------|--------|----------------|-------------------------------|------------------------------|-------------------|----------------------------|------------------------------|-------------------|---------------------|-------------------------|
| | | | | UNID. | QUANT. | PREÇO UNITÁRIO | PREÇO TOTAL | ACUM. ATE O PERÍODO ANTERIOR | MEDIDO NO PERÍODO | ACUM. INCLUI. O PERÍODO | ACUM. ATE O PERÍODO ANTERIOR | MEDIDO NO PERÍODO | | ACUM. INCLUI. O PERÍODO |
| 5.3 | SINAPI | 91317 | RIT DE PORTA DE MADEIRA PARA PINTURA, SEMI-OCÁ (PESADA OU SUPERPESADA), PADRÃO POPULAR, 90X210CM, ESPESSURA DE 3,5CM, ITENS INCLUSOS: DOBRADIÇAS, MONTAGEM E INSTALAÇÃO DO BATENTE, FECHADURA COM EXECUÇÃO DO FURO - FORNECIMENTO E INSTALAÇÃO, AF. 12/2019. | UND | 1,00 | R\$ 1.167,88 | R\$ 1.167,88 | | | 0,00 | | R\$ - | R\$ - | 0,00% |
| 5.4 | SINAPI | 94805 | PORTA DE ALUMÍNIO DE ABRIR PARA VIDRO SEM GUARNIÇÃO, 87X210CM, FIXAÇÃO COM PARAFUSOS, INCLUSIVE VIDROS - FORNECIMENTO E INSTALAÇÃO, AF. 12/2019. | UND | 2,00 | R\$ 725,57 | R\$ 1.451,14 | | | 0,00 | | R\$ - | R\$ - | 0,00% |
| 5.5 | SINAPI | 102167 | INSTALAÇÃO DE VIDRO USO FUMÊ, E - 6 MM, EM ESQUADRIA DE ALUMÍNIO OU PVC, FIXADO COM BAGUETE, AF. 01/2021, P. | M² | 2,52 | R\$ 337,24 | R\$ 849,84 | | | 0,00 | | R\$ - | R\$ - | 0,00% |
| 6.0 | | | PINTURA | | | | R\$ 7.711,80 | | | | | R\$ - | R\$ - | 0,00% |
| 6.1 | SINAPI | 88459 | APLICAÇÃO MANUAL DE PINTURA COM TINTA LATEX ACRÍLICA EM PAREDES, DUAS DEMAGS. | M² | 63,85 | R\$ 16,88 | R\$ 1.083,10 | | | 0,00 | | R\$ - | R\$ - | 0,00% |
| 6.2 | SINAPI | 88468 | APLICAÇÃO MANUAL DE PINTURA COM TINTA LATEX ACRÍLICA EM TETO, DUAS DEMAGS, AF. 06/2014. | M² | 131,14 | R\$ 18,73 | R\$ 2.456,25 | | | 0,00 | | R\$ - | R\$ - | 0,00% |
| 6.3 | SINAPI | 88496 | APLICAÇÃO E LIXAMENTO DE MASSA LATEX EM TETO, DUAS DEMAGS, AF. 06/2014. | M² | 131,14 | R\$ 28,47 | R\$ 3.733,55 | | | 0,00 | | R\$ - | R\$ - | 0,00% |
| 6.4 | SINAPI | 88454 | APLICAÇÃO DE FUNDO SELADOR ACRÍLICO EM TETO, UMA DEMAG, AF. 06/2014. | M² | 131,14 | R\$ 3,50 | R\$ 459,99 | | | 0,00 | | R\$ - | R\$ - | 0,00% |
| 7.0 | | | INSTALAÇÕES HIDROSSANITÁRIAS | | | | R\$ 2.908,68 | | | | | R\$ - | R\$ 1.252,06 | 43,05% |
| 7.1 | SINAPI | 86888 | VASO SANITÁRIO SIFONADO COM CAIXA ACOPLADA LOUÇA BRANCA - FORNECIMENTO E INSTALAÇÃO, AF. 01/2020. | UND | 2,00 | R\$ 479,87 | R\$ 959,74 | | | 0,00 | | R\$ - | R\$ - | 0,00% |
| 7.2 | SINAPI | 89957 | PONTO DE CONSUMO TERMINAL DE ÁGUA FRIA (SUBRAMAL) COM TUBULAÇÃO DE PVC, DN 25 M/M, INSTALADO EM RAMAL DE ÁGUA, INCLUSIVE RASGO E CHUMBAMENTO E M ALVENARIA, AF. 12/2014. | UND | 2,00 | R\$ 156,95 | R\$ 313,90 | | 2,00 | 2,00 | | R\$ 313,90 | R\$ 313,90 | 100,00% |
| 7.3 | SINAPI | 89957 | PONTO DE CONSUMO TERMINAL DE ÁGUA FRIA (SUBRAMAL) COM TUBULAÇÃO DE PVC, DN 25 M/M, INSTALADO EM RAMAL DE ÁGUA, INCLUSIVE RASGO E CHUMBAMENTO E M ALVENARIA, AF. 12/2014. | UND | 2,00 | R\$ 156,95 | R\$ 313,90 | | 2,00 | 2,00 | | R\$ 313,90 | R\$ 313,90 | 100,00% |
| 7.4 | SINAPI | 89452 | CAIXA SIFONADA, PVC, DN 100 X 100 X 50 MM, FORNECIDA E INSTALADA EM RAMAIS DE ENCAMINHAMENTO DE ÁGUA PLUVIAL, AF. 06/2022. | UND | 2,00 | R\$ 36,31 | R\$ 72,62 | | | 0,00 | | R\$ - | R\$ - | 0,00% |
| 7.5 | SINAPI | 102613 | CAIXA D'ÁGUA EM POLIÉSTER REFORÇADO COM FIBRA DE VIDRO, 1000 LITROS - FORNECIMENTO E INSTALAÇÃO, AF. 06/2021 | UND | 2,00 | R\$ 624,26 | R\$ 1.248,52 | | 1,00 | 1,00 | | R\$ 624,26 | R\$ 624,26 | 50,00% |
| 8.0 | | | DRENO AR-CONDICIONADO | | | | R\$ 866,96 | | | | | R\$ - | R\$ - | 0,00% |
| 8.1 | SINAPI | 89865 | TUBO, PVC, SÓDÁVEL, DN 25MM, INSTALADO EM DRENO DE AR-CONDICIONADO - FORNECIMENTO E INSTALAÇÃO, AF. 08/2022. | M | 40,00 | R\$ 17,11 | R\$ 684,40 | | | 0,00 | | R\$ - | R\$ - | 0,00% |
| 8.2 | SINAPI | 89866 | JÓELHO 90 GRAUS, PVC, SOLDÁVEL, DN 25MM, INSTALADO EM DRENO DE AR-CONDICIONADO - FORNECIMENTO E INSTALAÇÃO, AF. 08/2022. | UND | 6,00 | R\$ 7,05 | R\$ 42,30 | | | 0,00 | | R\$ - | R\$ - | 0,00% |
| 8.3 | SINAPI | 89867 | JÓELHO 45 GRAUS, PVC, SOLDÁVEL, DN 25MM, INSTALADO EM DRENO DE AR-CONDICIONADO - FORNECIMENTO E INSTALAÇÃO, AF. 08/2022. | UND | 6,00 | R\$ 7,93 | R\$ 47,58 | | | 0,00 | | R\$ - | R\$ - | 0,00% |
| 8.4 | SINAPI | 89868 | LUVA, PVC, SOLDÁVEL, DN 25MM, INSTALADO EM DRENO DE AR-CONDICIONADO - FORNECIMENTO E INSTALAÇÃO, AF. 08/2022. | UND | 6,00 | R\$ 5,41 | R\$ 32,46 | | | 0,00 | | R\$ - | R\$ - | 0,00% |
| 8.5 | SINAPI | 89869 | TE, PVC, SOLDÁVEL, DN 25MM, INSTALADO EM DRENO DE AR-CONDICIONADO - FORNECIMENTO E INSTALAÇÃO, AF. 08/2022. | UND | 6,00 | R\$ 9,87 | R\$ 59,22 | | | 0,00 | | R\$ - | R\$ - | 0,00% |
| 9.0 | | | INSTALAÇÕES ELÉTRICAS | | | | R\$ 10.796,05 | | | | | R\$ - | R\$ 287,14 | 2,66% |
| 9.1 | SINAPI | 1052 | CAIXA INTERNA/EXTERNA DE MEDIÇÃO PARA 1 MEDIDOR TRIFÁSICO, COM VISOR, EM CHAPA DE AÇO 1,8 USG (PADRÃO DA CONCESSIONÁRIA LOCAL). | UND | 1,00 | R\$ 287,14 | R\$ 287,14 | | 1,00 | 1,00 | | R\$ 287,14 | R\$ 287,14 | 100,00% |
| 9.2 | COMP | 3 | FORNECIMENTO E INSTALAÇÃO DE LUMINÁRIA TIPO CAIXA DE LED 36W. | UND | 23,00 | R\$ 89,60 | R\$ 1.800,80 | | | | | R\$ - | R\$ - | 0,00% |
| 9.3 | SINAPI | 91952 | INTERRUPTOR SIMPLES (1 MÓDULO), 10A/250V, SEM SUPORTE E SEM PLACA - FORNECIMENTO E INSTALAÇÃO, AF. 12/2015. | UND | 5,00 | R\$ 19,31 | R\$ 96,55 | | | 0,00 | | R\$ - | R\$ - | 0,00% |
| 9.4 | SINAPI | 91958 | INTERRUPTOR SIMPLES (2 MÓDULOS), 10A/250V, SEM SUPORTE E SEM PLACA - FORNECIMENTO E INSTALAÇÃO, AF. 12/2015. | UND | 18,00 | R\$ 35,60 | R\$ 640,80 | | | 0,00 | | R\$ - | R\$ - | 0,00% |
| 9.5 | SINAPI | 104479 | COMPOSIÇÃO PARAMÉTRICA DE PONTO ELÉTRICO DE TOMADA DE USO GERAL 2P+T (10A/250V) EM EDIFÍCIO RESIDENCIAL COM ELETRODUTO EMBUTIDO SEM NECESSIDADE DE RASGOS, INCLUSIVE TOMADA, ELETRODUTO, CABO E QUEBRA, AF. 11/2022. | UND | 35,00 | R\$ 129,99 | R\$ 4.549,65 | | | 0,00 | | R\$ - | R\$ - | 0,00% |
| 9.6 | SINAPI | 39472 | DISPOSITIVO DPS CLASSE II, 1 POLO, TENSÃO MÁXIMA DE 275 V, CORRENTE MÁXIMA DE *90* KA (TIPO AC). | UND | 1,00 | R\$ 242,60 | R\$ 242,60 | | | 0,00 | | R\$ - | R\$ - | 0,00% |
| 9.7 | SINAPI | 39446 | DISPOSITIVO DR, 2 POLOS, SENSIBILIDADE DE 30 MA, CORRENTE DE 40 A, TIPO AC. | UND | 1,00 | R\$ 190,07 | R\$ 190,07 | | | 0,00 | | R\$ - | R\$ - | 0,00% |
| 9.8 | SINAPI | 101675 | QUADRO DE DISTRIBUIÇÃO DE ENERGIA EM CHAPA DE AÇO GALVANIZADO, DE EMBUTIR, COM BARRAMENTO TRIFÁSICO, PARA 12 DISJUNTORES DIN 100A - FORNECIMENTO E INSTALAÇÃO. | UND | 1,00 | R\$ 416,28 | R\$ 416,28 | | | 0,00 | | R\$ - | R\$ - | 0,00% |

Carlos Pinheiro Gouveia
Secretário Municipal de Desenvolvimento
Urbano e Agrário
Mat.: 48.911

Prefeitura Municipal de Paudalho/PE
Paulo Vanderci de Mendonça Filho
Engenheiro Civil
Mat.: 41.498

ALEX LIMA DE
ARAUJO:0091736
5445

Assinado de forma digital por
ALEX LIMA DE
ARAUJO:00917365445
Dados: 2024.01.20 08:02:40
-03'00'

**BOLETIM DE MEDIÇÃO**

| Proponente PREFEITURA DO PAUDALHO | | | | BM - número 01 | BM - Data emissão 28/02/2024 | BM - Período de referência da medição De 20/12/2023 até 20/01/2024 | Nº do Contrato 55/2023 | Data do Contrato 29/08/2023 | | | | | | | |
|---|---------|--|---|--|--|---|---------------------------------------|---|-------------------|-------------------------|------------------------------|--|-------------------------|--------------|--|
| Início da obra - data 20/12/2023 | | Previsão Término obra 15/10/2024 | | Empresa Contratada A & K REFORMAS E CONSTRUÇÕES LTDA | | CNPJ 41.862.461/0001-50 | Fontes do recurso: PRÓPRIOS | | | | | | | | |
| Valor Inicial do Contrato (R\$) R\$ 255.413,80 | | Valor Medido Acumulado do Contrato (R\$) R\$ 12.468,10 | | Objeto CONTRATAÇÃO DE EMPRESA DE ENGENHARIA PARA EXECUÇÃO DOS SERVIÇOS DE MANUTENÇÃO DO PREDIO DO CRÁS NO MUNICÍPIO DE PAUDALHO-PE | | Empreendimento: | | | | | | | | | |
| Valor Medido Nesse BM (R\$) R\$ 12.468,10 | | Saldo Atual (R\$) R\$ 242.945,50 | | Local da obra (Bairro / Município / UF) PRIMAVERA, PAUDALHO/PE | | | | | | | | | | | |
| DISCRIMINAÇÃO DOS SERVIÇOS DO ORÇAMENTO | | | | PREVISTO NO ORÇAMENTO | | | | EXECUTADO FÍSICO (Quantidade) | | | EXECUTADO FINANCEIRO (R\$) | | | ACUM. | |
| ITEM | FORTE | CÓDIGO | DESCRIÇÃO | UNID. | QUANT. | PREÇO UNITÁRIO | PREÇO TOTAL | ACUM. ATÉ O PERÍODO ANTERIOR | MEDIDO NO PERÍODO | ACUM. INCLUI. O PERÍODO | ACUM. ATÉ O PERÍODO ANTERIOR | MEDIDO NO PERÍODO | ACUM. INCLUI. O PERÍODO | (%) | |
| 9.9 | SINAPI | 101893 | DISJUNTOR TRIPOLAR TIPO NEMA, CORRENTE NOMINAL DE 30 ATÉ 50A - FORNECIMENTO E INSTALAÇÃO. AF. 10/2020. | UND | 10,00 | R\$ 119,78 | R\$ 1.197,80 | | | 0,00 | | R\$ - | R\$ - | 0,00% | |
| 9.10 | SINAPI | 104481 | COMPOSIÇÃO PARAMÉTRICA DE PONTO ELÉTRICO DE TOMADA PARA CHUVEIRO (20A/250V) EM EDIFÍCIO RESIDENCIAL COM ELETRODUTO EMBUTIDO EM RASGOS NAS PAREDES, INCLUSIVE TOMADA, ELETRODUTO, CABO, RASGO, QUEBRA E CHUMBAMENTO. AF. 11/2022. | UND | 2,00 | R\$ 345,31 | R\$ 690,62 | | | 0,00 | | R\$ - | R\$ - | 0,00% | |
| 9.11 | SINAPI | 104480 | COMPOSIÇÃO PARAMÉTRICA DE PONTO ELÉTRICO DE TOMADA DE USO ESPECÍFICO 2P+T (20A/250V) EM EDIFÍCIO RESIDENCIAL COM ELETRODUTO EMBUTIDO SEM NECESSIDADE DE RASGOS, INCLUSIVE TOMADA, ELETRODUTO, CABO E QUEBRA (EXCETO CHUVEIRO). AF. 11/2022. | UND | 6,00 | R\$ 147,29 | R\$ 883,74 | | | 0,00 | | R\$ - | R\$ - | 0,00% | |
| 10.0 | | | SERVIÇOS DIVERSOS | | | | R\$ 24.622,22 | | | | R\$ - | R\$ - | R\$ - | 0,00% | |
| 10.1 | COTAÇÃO | 1 | CORRIMAÇÃO / GUARDA CORPO EM INOX TUBO SUPERIOR 1 1/2"X1,2 MONTANTES 1 1/2"X1,5 INTERMEDIÁRIOS 5/8"X1,7MM ALTURA TOTAL 92CM ACABAMENTO POLIDO OU ESCOVADO. | M | 28,20 | R\$ 844,20 | R\$ 23.806,44 | | | 0,00 | | R\$ - | R\$ - | 0,00% | |
| 10.2 | COTAÇÃO | 2 | EXAUSTOR EOLICO INDUSTRIAL DE 24 POLEGADAS. | UND | 2,00 | R\$ 407,89 | R\$ 815,78 | | | 0,00 | | R\$ - | R\$ - | 0,00% | |
| TOTAIS | | | | | | | R\$ 255.413,80 | | | | R\$ - | R\$ 12.468,10 | R\$ 12.468,10 | 4,88% | |
| Observações: | | | | | | | | | | | | | | | |
| <p>Carlos Pinheiro Campos Gouveia Secretário Municipal de Desenvolvimento Urbano e Meio Ambiente Nome: Carlos Pinheiro Campos Gouveia Matricula: 48.911</p> | | | | <p>Resp. Técnico pela Fiscalização da Obra/Serviço Nome: Paulo Vanderley de Mendonça Filho Mat. 41.498</p> | | | | <p>ALEX LIMA DE ARAUJO:00917365445 Assinado de forma digital por ALEX LIMA DE ARAUJO:00917365445 Dados: 2024.01.30 08:03:01 -03'00'</p> | | | | <p>KLEYTON VALADARES PINHEIRO:05788113407 07 Representante Legal da Empresa Nome: Klayton Valadares Pinheiro CPF: 057.881.134-07</p> | | | |

Prefeitura Municipal de Paudalho/PE
Paulo Vanderley de Mendonça Filho
Engenheiro Civil
Mat.: 41.498

MEMÓRIA DE CÁLCULO BM-1

| PAUDALHO / PE | | SECRETARIA DE DESENVOLVIMENTO URBANO E MEIO AMBIENTE | | | CONTRATO: 55/20223 | | | | |
|--|--------|---|---|----------------|---|--------|--------|--------|---------------|
| PROPONENTE: PREFEITURA DO PAUDALHO | | OBJETO: CONTRATAÇÃO DE EMPRESA DE ENGENHARIA PARA EXECUÇÃO DOS SERVIÇOS DE MANUTENÇÃO DO PREDIO DO CRAS NO MUNICÍPIO DE PAUDALHO-PE | | | Empresa Contratada A & K REFORMAS E CONSTRUÇÕES LTDA | | | | |
| ITEM | FONTES | CÓDIGO | DESCRIÇÃO | UNID. | COMPR. | LARG. | ALTURA | QUANT. | TOTAL |
| 1.0 | | | SERVIÇOS PRELIMINARES | | | | | | |
| 1.1 | SINAPI | 97622 | DEMOLIÇÃO DE ALVENARIA DE BLOCO FURADO, DE FORMA MANUAL, SEM REAPROVEITAMENTO. AF_12/2017 | M ³ | | | | | |
| | | | Alvenaria do antigo banheiro para acesso a sala multi uso | | | 1,00 | x 2,20 | = | 2,20 |
| | | | Alvenaria do antigo banheiro para acesso. | | | 1,00 | x 2,20 | = | 2,20 |
| | | | EXECUTADO | | | | | = | 4,40 |
| | | | MEDIDO NESSE BM-1 | | | | | = | 1,79 |
| | | | ADITIVO | | | | | = | 2,61 |
| 1.2 | SINAPI | 97633 | DEMOLIÇÃO DE REVESTIMENTO CERÂMICO, DE FORMA MANUAL, SEM REAPROVEITAMENTO. AF_12/2017 | M ² | | | | | |
| | | | Sala Multi uso | | 8,21 | x 4,90 | = | 40,22 | |
| | | | Copa | | 2,31 | x 2,81 | = | 6,49 | |
| | | | Sala 1 | | 2,74 | x 2,81 | = | 7,69 | |
| | | | Sala 2 | | 3,25 | x 2,81 | = | 9,13 | |
| | | | Sala 3 | | 1,81 | x 2,81 | = | 5,08 | |
| | | | Recepção/Espera | | 1,62 | x 1,97 | = | 3,19 | |
| | | | | | 8,53 | x 2,89 | = | 24,65 | |
| | | | Banheiro | | 1,62 | x 1,80 | = | 2,91 | |
| | | | Almoxarifado | | 3,00 | x 0,85 | = | 2,55 | |
| | | | EXECUTADO | | | | | = | 101,91 |
| | | | MEDIDO NESSE BM-1 | | | | | = | 48,03 |
| | | | ADITIVO | | | | | = | 53,88 |
| 1.3 | SINAPI | 97641 | REMOÇÃO DE FORRO DE GESSO, DE FORMA MANUAL, SEM REAPROVEITAMENTO. 2/2017 | M ² | | | | | |
| | | | Sala Multi uso | | 8,21 | x 4,90 | = | 40,22 | |
| | | | TOTAL | | | | | = | 40,22 |
| 1.4 | SINAPI | 97647 | REMOÇÃO DE TELHAS, DE FIBROCIMENTO, METÁLICA E CERÂMICA, DE FORMA MANUAL, SEM REAPROVEITAMENTO. AF_12/2017 | M ² | | | | | |
| | | | Sala Multi uso | | 8,21 | x 4,90 | = | 40,22 | |
| | | | TOTAL | | | | | = | 40,22 |
| 1.5 | SINAPI | 97644 | REMOÇÃO DE PORTAS, DE FORMA MANUAL, SEM REAPROVEITAMENTO. AF_12/2017. | M ² | | | | | |
| | | | Copa | | 2,20 | x 0,80 | = | 1,76 | |
| | | | Sala 1 | | 2,20 | x 0,80 | = | 1,76 | |
| | | | Sala 2 | | 2,20 | x 0,80 | = | 1,76 | |
| | | | Sala 3 | | 2,20 | x 0,80 | = | 1,76 | |
| | | | Banheiro | | 2,20 | x 0,80 | = | 1,76 | |
| | | | Almoxarifado | | 2,20 | x 0,80 | = | 1,76 | |
| | | | TOTAL | | | | | = | 10,56 |
| 1.6 | COMP | 2 | REMOÇÃO DE ESTRUTURA METÁLICA CHUMBADA EM CONCRETO (ALAMBRADO, GUARDA-CORPO) | M ³ | | | | | |
| | | | Rampa | | 22,90 | x 1,00 | = | 22,90 | |
| | | | Escada | | 5,30 | x 1,00 | = | 5,30 | |
| | | | TOTAL | | | | | = | 28,20 |
| 1.7 | SINAPI | 97663 | REMOÇÃO DE LOUÇAS, DE FORMA MANUAL, SEM REAPROVEITAMENTO. AF_12/2017. | UND | | | | | |
| | | | WC funcionários, pia e vaso sanitário | | 2,00 | | = | 2,00 | |
| | | | WC PCD, pia e vaso sanitário | | 2,00 | | = | 2,00 | |
| | | | TOTAL | | | | | = | 4,00 |
| 1.8 | COMP | 4 | Demolição de piso de alta resistência | UND | | | | | |
| | | | Beco do lado direito | | 1,25 | x 5,24 | = | 6,55 | |
| | | | Beco do lado esquerdo. | | 0,90 | x 4,50 | = | 4,05 | |
| | | | TOTAL | | | | | = | 10,60 |
| 1.9 | SINAPI | 97631 | DEMOLIÇÃO DE ARGAMASSAS, DE FORMA MANUAL, SEM REAPROVEITAMENTO. AF_12/2017 | M ³ | | | | | |
| | | | Sala Multi uso | | 8,21 | x 0,90 | x 2,00 | = | 14,77 |
| | | | | | 4,90 | x 0,90 | = | 4,41 | |
| | | | Copa | | 2,31 | x 0,90 | = | 2,07 | |
| | | | | | 1,51 | x 0,90 | = | 1,35 | |
| | | | | | 2,81 | x 0,90 | x 2,00 | = | 5,05 |

Prefeitura Municipal de Paudalho/PE
 Paulo Vanderlei de Mendonça Filho
 Engenheiro Civil
 Matr: 41.498

ALEX LIMA DE
ARAÚJO:009173654
 45

Assinado de forma digital por
 ALEX LIMA DE
 ARAÚJO:00917365445
 Dados: 2024.01.20 08:04:14 -03'00'



MEMÓRIA DE CÁLCULO BM-1

| PAUDALHO / PE | | SECRETARIA DE DESENVOLVIMENTO URBANO E MEIO AMBIENTE | | CONTRATO: 55/20223 | | | | | | |
|------------------------|--------|---|--|-----------------------------------|--------|-------|--------|--------|----------|--|
| PROponente: | | Objeto: | | Empresa Contratada | | | | | | |
| PREFEITURA DO PAUDALHO | | CONTRATAÇÃO DE EMPRESA DE ENGENHARIA PARA EXECUÇÃO DOS SERVIÇOS DE MANUTENÇÃO DO PREDIO DO CRAS NO MUNICÍPIO DE PAUDALHO-PE | | A & K REFORMAS E CONSTRUÇÕES LTDA | | | | | | |
| ITEM | FONTE | CÓDIGO | DESCRIÇÃO | UNID. | COMPR. | LARG. | ALTURA | QUANT. | TOTAL | |
| | | | Sala 1 | | 2,74 | x | 0,90 | | = 2,46 | |
| | | | | | 1,94 | x | 0,90 | | = 1,74 | |
| | | | | | 2,81 | x | 0,90 | x 2,00 | = 5,05 | |
| | | | Sala 2 | | 3,25 | x | 0,90 | | = 2,92 | |
| | | | | | 2,45 | x | 0,90 | | = 2,20 | |
| | | | | | 2,81 | x | 0,90 | x 2,00 | = 5,05 | |
| | | | Sala 3 | | 1,81 | x | 0,90 | | = 1,62 | |
| | | | | | 1,01 | x | 0,90 | | = 0,90 | |
| | | | | | 2,81 | x | 0,90 | x 2,00 | = 5,05 | |
| | | | Recepção/Espera | | 1,62 | x | 0,90 | | = 1,45 | |
| | | | | | 1,97 | x | 0,90 | 2,00 | = 3,54 | |
| | | | | | 8,53 | x | 0,90 | | = 7,67 | |
| | | | | | 5,33 | x | 0,90 | | = 4,79 | |
| | | | | | 2,89 | x | 0,90 | x 2,00 | = 5,20 | |
| | | | Banheiro | | 1,62 | x | 0,90 | | = 1,45 | |
| | | | | | 0,92 | x | 0,90 | | = 0,82 | |
| | | | | | 1,80 | x | 0,90 | x 2,00 | = 3,24 | |
| | | | Almoxarifado | | 3,00 | x | 0,90 | | = 2,70 | |
| | | | | | 2,20 | x | 0,90 | | = 1,98 | |
| | | | | | 0,85 | x | 0,90 | x 2,00 | = 1,53 | |
| | | | | | | | | TOTAL | = 89,01 | |
| 2.0 | | | ALVENARIA E REVESTIMENTOS | | | | | | | |
| 2.1 | SINAPI | 103329 | ALVENARIA DE VEDAÇÃO DE BLOCOS CERÂMICOS FURADOS NA HORIZONTAL DE 9X19X19 CM (ESPESSURA 9 CM) E ARGAMASSA DE ASSENTAMENTO COM PREPARO MANUAL. AF_12/2021 | | | | | | | |
| | | | Fechamento porta da copa | | 1,00 | x | 2,80 | | = 2,80 | |
| | | | Banheiro PCD | | 1,80 | x | 2,80 | | = 5,04 | |
| | | | | | 0,60 | x | 2,80 | | = 1,68 | |
| | | | | | | | | TOTAL | = 9,52 | |
| 2.2 | SINAPI | 87876 | CHAPISCO APLICADO EM ALVENARIAS E ESTRUTURAS DE CONCRETO INTERNAS, COM COLHER DE PEDREIRO. ARGAMASSA TRAÇO 1:3 COM PREPARO MANUAL. AF_10/2022. | M² | | | | | | |
| | | | Fechamento porta da copa | | 1,00 | x | 2,10 | x 2,00 | = 4,20 | |
| | | | Banheiro PCD. | | 1,80 | x | 2,80 | x 2,00 | = 10,08 | |
| | | | | | 0,60 | x | 2,80 | x 2,00 | = 3,36 | |
| | | | Sala Multi uso. | | 8,21 | x | 0,90 | x 2,00 | = 14,77 | |
| | | | | | 4,90 | x | 0,90 | | = 4,41 | |
| | | | Copa. | | 2,31 | x | 0,90 | | = 2,07 | |
| | | | | | 1,51 | x | 0,90 | | = 1,35 | |
| | | | | | 2,81 | x | 0,90 | x 2,00 | = 5,05 | |
| | | | Sala 1 | | 2,74 | x | 0,90 | | = 2,46 | |
| | | | | | 1,94 | x | 0,90 | | = 1,74 | |
| | | | | | 2,81 | x | 0,90 | x 2,00 | = 5,05 | |
| | | | Sala 2. | | 3,25 | x | 0,90 | | = 2,92 | |
| | | | | | 2,45 | x | 0,90 | | = 2,20 | |
| | | | | | 2,81 | x | 0,90 | 2,00 | = 5,05 | |
| | | | Sala 3. | | 1,81 | x | 0,90 | | = 1,62 | |
| | | | | | 1,01 | x | 0,90 | | = 0,90 | |
| | | | | | 2,81 | x | 0,90 | x 2,00 | = 5,05 | |
| | | | Recepção/Espera. | | 1,62 | x | 0,90 | | = 1,45 | |
| | | | | | 1,97 | x | 0,90 | x 2,00 | = 3,54 | |
| | | | | | 8,53 | x | 0,90 | | = 7,67 | |
| | | | | | 5,33 | x | 0,90 | | = 4,79 | |
| | | | | | 2,89 | x | 0,90 | x 2,00 | = 5,20 | |
| | | | Banheiro. | | 1,62 | x | 0,90 | | = 1,45 | |
| | | | | | 0,92 | x | 0,90 | | = 0,82 | |
| | | | | | 1,80 | x | 0,90 | x 2,00 | = 3,24 | |
| | | | Almoxarifado. | | 3,00 | x | 0,90 | | = 2,70 | |
| | | | | | 2,20 | x | 0,90 | | = 1,98 | |
| | | | | | 0,85 | x | 0,90 | x 2,00 | = 1,53 | |
| | | | | | | | | TOTAL | = 106,65 | |

Carlos Pinheiro Souza
Secretário Municipal de Desenvolvimento Urbano e Meio Ambiente
Mat: 41.491

Prefeitura Municipal de Paudalho/PE
Paulo Vanderlei de Mendonça Filho
Engenheiro Civil
Mat.: 41.491

ALEX LIMA DE
ARAUJO:00917
365445

Assinado de forma digital por ALEX LIMA DE ARAUJO:00917365445
Dados: 2024.01.20 08:04:27 -03'00'

MEMÓRIA DE CÁLCULO BM-1

| PAUDALHO / PE | | | SECRETARIA DE DESENVOLVIMENTO URBANO E MEIO AMBIENTE | | CONTRATO: 55/20223 | | | | |
|------------------------|--------|--------|--|-------|-----------------------------------|-------|--------|--------|--------------|
| PROPONENTE: | | | OBJETO: | | Empresa Contratada | | | | |
| PREFEITURA DO PAUDALHO | | | CONTRATAÇÃO DE EMPRESA DE ENGENHARIA PARA EXECUÇÃO DOS SERVIÇOS DE MANUTENÇÃO DO PREDIO DO CRAS NO MUNICÍPIO DE PAUDALHO-PE | | A & K REFORMAS E CONSTRUÇÕES LTDA | | | | |
| ITEM | FONTE | CÓDIGO | DESCRIÇÃO | UNID. | COMPR. | LARG. | ALTURA | QUANT. | TOTAL |
| 2.3 | SINAPI | 87527 | EMBOÇO, PARA RECEBIMENTO DE CERÂMICA, EM ARGAMASSA TRAÇO 1:2:8, PREPARO MECÂNICO COM BETONEIRA 400L, APLICADO MANUALMENTE EM FACES INTERNAS DE PAREDES, PARA AMBIENTE COM ÁREA MENOR QUE 5M2, ESPESSURA DE 20MM, COM EXECUÇÃO DE TALUSAS. AF_06/2014 | M² | | | | | |
| | | | Fechamento dos cobogós da recepção | | 2,00 | x | 2,80 | x | 2,00 = 11,20 |
| | | | Fechamento porta da copa | | 1,00 | x | 2,10 | x | 2,00 = 4,20 |
| | | | Banheiro PCD | | 1,80 | x | 2,80 | x | 2,00 = 10,08 |
| | | | | | 0,60 | x | 2,80 | x | 2,00 = 3,36 |
| | | | Sala Multi uso | | 8,21 | x | 0,90 | x | 2,00 = 14,77 |
| | | | | | 4,90 | x | 0,90 | | = 4,41 |
| | | | Copa | | 2,31 | x | 0,90 | | = 2,07 |
| | | | | | 1,51 | x | 0,90 | | = 1,35 |
| | | | | | 2,81 | x | 0,90 | x | 2,00 = 5,05 |
| | | | Sala 1 | | 2,74 | x | 0,90 | | = 2,46 |
| | | | | | 1,94 | x | 0,90 | | = 1,74 |
| | | | | | 2,81 | x | 0,90 | x | 2,00 = 5,05 |
| | | | Sala 2 | | 3,25 | x | 0,90 | | = 2,92 |
| | | | | | 2,45 | x | 0,90 | | = 2,20 |
| | | | | | 2,81 | x | 0,90 | x | 2,00 = 5,05 |
| | | | Sala 3 | | 1,81 | x | 0,90 | | = 1,62 |
| | | | | | 1,01 | x | 0,90 | | = 0,90 |
| | | | | | 2,81 | x | 0,90 | x | 2,00 = 5,05 |
| | | | Recepção/Espera | | 1,62 | x | 0,90 | | = 1,45 |
| | | | | | 1,97 | x | 0,90 | x | 2,00 = 3,54 |
| | | | | | 8,53 | x | 0,90 | | = 7,67 |
| | | | | | 5,33 | x | 0,90 | | = 4,79 |
| | | | | | 2,89 | x | 0,90 | x | 2,00 = 5,20 |
| | | | Banheiro | | 1,62 | x | 0,90 | | = 1,45 |
| | | | | | 0,92 | x | 0,90 | | = 0,82 |
| | | | | | 1,80 | x | 0,90 | x | 2,00 = 3,24 |
| | | | Almoxarifado | | 3,00 | x | 0,90 | | = 2,70 |
| | | | | | 2,20 | x | 0,90 | | = 1,98 |
| | | | | | 0,85 | x | 0,90 | x | 2,00 = 1,53 |
| | | | | | | | | TOTAL | = 117,85 |
| 4.0 | | | PISO | | | | | | |
| 4.2 | SINAPI | 87622 | CONTRAPISO EM ARGAMASSA TRAÇO 1:4 (CIMENTO E AREIA), PREPARO MANUAL, APLICADO EM ÁREAS SECAS SOBRE LAJE, ADERIDO, ACABAMENTO NÃO REFORÇADO, ESPESSURA 2CM. AF_07/2021. | M² | | | | | |
| | | | Sala Multi uso | | 8,21 | x | 4,90 | | = 40,22 |
| | | | Copa | | 2,31 | x | 2,81 | | = 6,49 |
| | | | Sala 1 | | 2,74 | x | 2,81 | | = 7,69 |
| | | | Sala 2 | | 3,25 | x | 2,81 | | = 9,13 |
| | | | Sala 3 | | 1,81 | x | 2,81 | | = 5,08 |
| | | | Recepção/Espera | | 1,62 | x | 1,97 | | = 3,19 |
| | | | | | 8,53 | x | 2,89 | | = 24,65 |
| | | | Banheiro | | 1,62 | x | 1,80 | | = 2,91 |
| | | | Almoxarifado | | 3,00 | x | 0,85 | | = 2,55 |
| | | | EXECUTADO | | | | | | = 101,91 |
| | | | MEDIDO NESSE BM-1 | | | | | | = 10,60 |
| | | | ADITIVO | | | | | | = 91,31 |
| 7.0 | | | INSTALAÇÕES HIDROSSANITARIAS | | | | | | |
| 7.2 | SINAPI | 89957 | PONTO DE CONSUMO TERMINAL DE ÁGUA FRIA (SUBRAMAL) COM TUBULAÇÃO DE PVC, DN 25 MM, INSTALADO EM RAMAL DE ÁGUA, INCLUSOS RASGO E CHUMBAMENTO E M ALVENARIA. AF_12/2014 | UND | | | | | |
| | | | WCS | | 2,00 | x | | 1,00 | = 2,00 |
| | | | | | | | | TOTAL | = 2,00 |
| 7.3 | SINAPI | 89957 | PONTO DE CONSUMO TERMINAL DE ÁGUA FRIA (SUBRAMAL) COM TUBULAÇÃO DE PVC, DN 25 MM, INSTALADO EM RAMAL DE ÁGUA, INCLUSOS RASGO E CHUMBAMENTO E M ALVENARIA. AF_12/2014 | UND | | | | | |
| | | | WCS | | 2,00 | x | | 1,00 | = 2,00 |
| | | | | | | | | TOTAL | = 2,00 |

Carlos Pinheiro Carneiro
Secretário Municipal de Desenvolvimento
Urbano e Agrário
Mat: 48.911

Paulo Vanderlei de Mendonça Filho
Engenheiro Civil
Mat: 41.498

ALEX LIMA DE
ARAUJO:009173
65445

Assinado de forma digital
por ALEX LIMA DE
ARAUJO:00917365445
Dados: 2024.01.20 08:04:40
+03'00'



MEMÓRIA DE CÁLCULO BM-1

| PAUDALHO / PE | | | SECRETARIA DE DESENVOLVIMENTO URBANO E MEIO AMBIENTE | | | | CONTRATO: 55/20223 | | | |
|---------------------------------------|--------|--------|--|-------|--------|-------|---|--------|--------|--|
| PROPONENTE: PREFEITURA DO PAUDALHO | | | OBJETO: CONTRATAÇÃO DE EMPRESA DE ENGENHARIA PARA EXECUÇÃO DOS SERVIÇOS DE MANUTENÇÃO DO PREDIO DO CRAS NO MUNICÍPIO DE PAUDALHO-PE | | | | Empresa Contratada A & K REFORMAS E CONSTRUÇÕES LTDA | | | |
| ITEM | FONTE | CÓDIGO | DESCRIÇÃO | UNID. | COMPR. | LARG. | ALTURA | QUANT. | TOTAL | |
| 7.5 | SINAPI | 102613 | CAIXA D' ÁGUA EM POLIÉSTER REFORÇADO COM FIBRA DE VIDRO, 1000 LITROS - FORNECIMENTO E INSTALAÇÃO. AF_06/2021 | UND | 1,00 | | | | 1,00 | |
| | | | | | | | | TOTAL | = 1,00 | |
| 9.0 | | | INSTALAÇÕES ELETRICAS | | | | | | | |
| 9.1 | SINAPI | 1062 | CAIXA INTERNA/EXTERNA DE MEDICAO PARA 1 MEDIDOR TRIFASICO, COM VISOR, EM CHAPA DE ACO 18 USG (PADRAO DA CONCESSIONARIA LOCAL) | UND | 1,00 | | | 1,00 | = 1,00 | |
| | | | | | | | | TOTAL | = 1,00 | |

ALEX LIMA DE ARAUJO:00917365445

Assinado de forma digital por ALEX LIMA DE ARAUJO:00917365445
Dados: 2024.01.20 08:04:51 -03'00'

Carlos Pinheiro  Gouvêa
Secretário Municipal de Desenvolvimento
Urbano e Engenharia
Mat: 48.911

Prefeitura Municipal de Paudalho/PE
Paulo Vanderley de Mendonça Filho
Engenheiro Civil
Mat: 41.498

Relatório Fotográfico

| | | | |
|----------|--|----------------|----------------|
| OBRA: | CONTRATAÇÃO DE EMPRESA DE ENGENHARIA PARA EXECUÇÃO DOS SERVIÇOS DE MANUTENÇÃO DO PRÉDIO DO CRAS. | DATA EMISSÃO: | DE 28/02/2024 |
| LOCAL: | PRIMAVERA, PAUDALHO | Nº DA MEDIÇÃO: | 1º DO CONTRATO |
| EMPRESA: | A & K REFORMAS E CONSTRUÇÕES LTDA CNPJ Nº 41.862.461/0001-50 | Nº CONTRATO: | 55/2023 |



Foto 1: Placa da obra.



Foto 2: Alvenaria do antigo banheiro depois da demolição. Comprova o item 1.1.



Foto 3: Sala multi uso antes da demolição do piso. Comprova o item 1.2.



Foto 4: Sala multi uso depois da demolição do piso. Comprova o item 1.2.

Carlos Pinheiro Campos Gouvêa
Secretário Municipal de Desenvolvimento Urbano e Meio Ambiente
Mat.: 48.911

Prefeitura Municipal do Paudalho
Paulo Vanderlei de Souza, filho
Engenheiro Civil
Mat.: 41.498

ALEX LIMA DE
ARAUJO:009173654
45

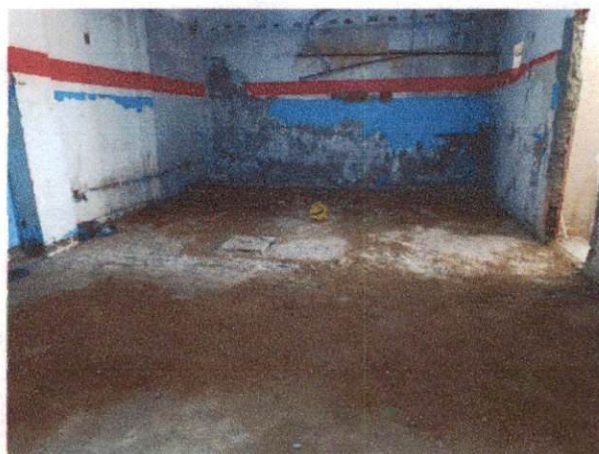
Assinado de forma digital por
ALEX LIMA DE
ARAUJO:00917365445
Dados: 2024.02.29 14:08:06 -03'00'

Relatório Fotográfico

| | | | | |
|----------|--|----------------|----------------|------------|
| OBRA: | CONTRATAÇÃO DE EMPRESA DE ENGENHARIA PARA EXECUÇÃO DOS SERVIÇOS DE MANUTENÇÃO DO PRÉDIO DO CRAS. | DATA EMISSÃO: | DE | 28/02/2024 |
| LOCAL: | PRIMAVERA, PAUDALHO | Nº DA MEDIÇÃO: | 1º DO CONTRATO | |
| EMPRESA: | A & K REFORMAS E CONSTRUÇÕES LTDA CNPJ Nº 41.862.461/0001-50 | Nº CONTRATO: | 55/2023 | |



Foto 5: Sala multi uso antes da demolição do forro. Comprova o item 1.3.



Foto 6: Sala multi uso depois da demolição do forro. Comprova o item 1.3.



Foto 7: Sala multi uso. Remoção de cobertura de fibrocimento. Comprova o item 1.4.



Foto 8: Sala multi uso. Remoção de cobertura de fibrocimento. Comprova o item 1.4.

Carlos Pinheiro Carneiro
Secretário Municipal de Desenvolvimento
Urbano e Ambiental

Prefeitura Municipal de Paudalho/PE
Paulo Vandevlei de Mendonça Filho
Engenheiro Civil
Mat. 41.498

ALEX LIMA DE
ARAUJO:00917365445

Assinado de forma digital por
ALEX LIMA DE
ARAUJO:00917365445
Dados: 2024.02.29 14:08:17 -03'00'

SECRETARIA DE DESENVOLVIMENTO URBANO E MEIO AMBIENTE

Rod. BR 408 – Km 78, Chã de Capoeira, Paudalho – PE.

Página 2 de 8

Relatório Fotográfico

| | | | |
|----------|--|----------------|----------------|
| OBRA: | CONTRATAÇÃO DE EMPRESA DE ENGENHARIA PARA EXECUÇÃO DOS SERVIÇOS DE MANUTENÇÃO DO PRÉDIO DO CRAS. | DATA EMISSÃO: | DE 28/02/2024 |
| LOCAL: | PRIMAVERA, PAUDALHO | Nº DA MEDIÇÃO: | 1º DO CONTRATO |
| EMPRESA: | A & K REFORMAS E CONSTRUÇÕES LTDA CNPJ Nº 41.862.461/0001-50 | Nº CONTRATO: | 55/2023 |



Foto 9: Remoção e de portas e grades e instalação de novas molduras das portas. Comprova o item 1.5.



Foto 10: Remoção e de portas e grades e instalação de novas molduras das portas. Comprova o item 1.5.



Foto 7: Remoção de guarda-corpo e corrimão. Comprova o item 1.6.



Foto 8: Remoção das bacias e lavatório dos banheiros. Comprova o item 1.7.

Carlos Pinheiro
Secretário Municipal de Desenvolvimento
Urbano e Meio Ambiente
Mat: 18.911

Prefeitura Municipal de Paudalho/PE
Paulo Vandevê de Mendonça Filho
Engenheiro Civil
Mat: 41.498

ALEX LIMA DE
ARAUJO:00917365445

Assinado de forma digital por ALEX
LIMA DE ARAUJO:00917365445
Dados: 2024.02.29 14:08:28 -03'00'

| Relatório Fotográfico | | | |
|------------------------------|---|----------------|----------------|
| OBRA: | CONTRATAÇÃO DE EMPRESA DE ENGENHARIA PARA EXECUÇÃO DO SERVIÇOS DE MANUTENÇÃO DO PRÉDIO DO CRAS. | DATA EMISSÃO: | DE 28/02/2024 |
| LOCAL: | PRIMAVERA, PAUDALHO | Nº DA MEDIÇÃO: | 1ª DO CONTRATO |
| EMPRESA: | A & K REFORMAS E CONSTRUÇÕES LTDA CNPJ Nº 41.862.461/0001-50 | Nº CONTRATO: | 55/2023 |



Foto 9: Demolição de pisos. Comprova o item 1.8.



Foto 10: Demolição de pisos. Comprova o item 1.8.

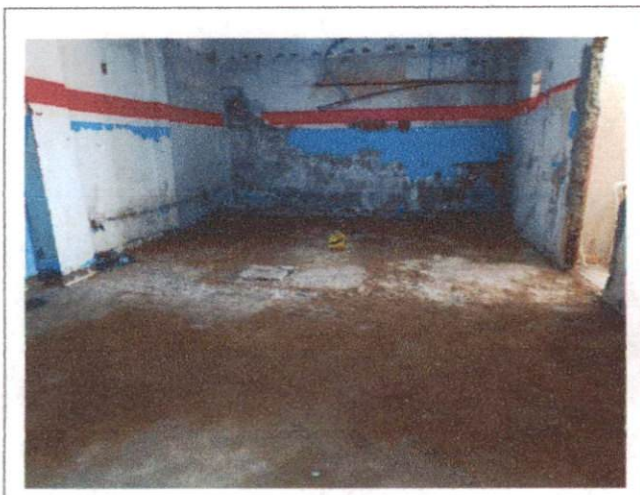

Foto 11: Demolição de pisos. Comprova o item 1.8.



Foto 12: Demolição de pisos. Comprova o item 1.8.

Carlos Pinheiro Costa
 Secretário Municipal de Desenvolvimento Urbano e Meio Ambiente
 Matr: 48.911

Prefeitura Municipal de Paudalho/PE
 Paulo Vandevlei de Mendonça Filho
 Engenheiro Civil
 Matr: 41.496

ALEX LIMA DE ARAUJO:009173654
45

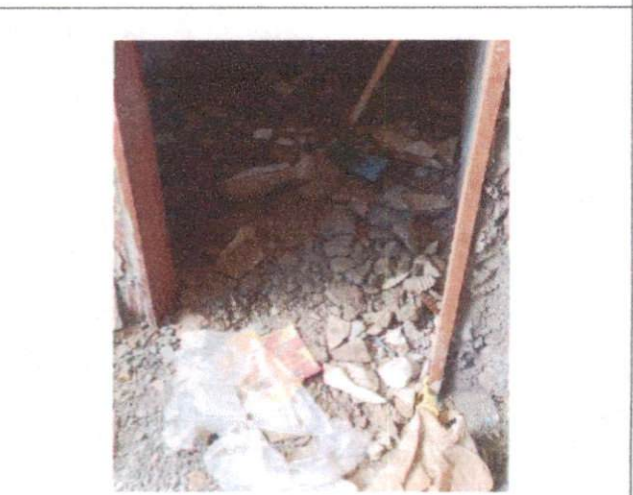
Assinado de forma digital por
 ALEX LIMA DE ARAUJO:00917365445
 Dados: 2024.02.29 14:08:39 -03'00'

Relatório Fotográfico

| | | | |
|----------|---|----------------|----------------|
| OBRA: | CONTRATAÇÃO DE EMPRESA DE ENGENHARIA PARA EXECUÇÃO DO SERVIÇOS DE MANUTENÇÃO DO PRÉDIO DO CRAS. | DATA EMISSÃO: | DE 28/02/2024 |
| LOCAL: | PRIMAVERA, PAUDALHO | Nº DA MEDIÇÃO: | 1º DO CONTRATO |
| EMPRESA: | A & K REFORMAS E CONSTRUÇÕES LTDA CNPJ Nº 41.862.461/0001-50 | Nº CONTRATO: | 55/2023 |



Foto 13: Demolição de argamassa nas paredes. Comprova item 1.9.



Foto 14: Demolição de argamassa nas paredes. Comprova item 1.9.



Foto 15: Demolição de argamassa nas paredes. Comprova item 1.9.



Foto 16: Demolição de argamassa nas paredes. Comprova item 1.9.

Carlos Pinheiro Carneiro
 Secretário Municipal de Desenvolvimento Urbano e Meio Ambiente
 Matr.: 48.911

Prefeitura Municipal de Paudalho/PE
 Paulo Vandevai de Mendonça Filho
 Engenheiro Civil
 Matr.: 41.498

ALEX LIMA DE
 ARAUJO:00917365445

Assinado de forma digital por ALEX LIMA DE ARAUJO:00917365445
 Dados: 2024.02.29 14:08:48 -03'00'

Relatório Fotográfico

| | | | | |
|----------|--|----------------|----------------|------------|
| OBRA: | CONTRATAÇÃO DE EMPRESA DE ENGENHARIA PARA EXECUÇÃO DOS SERVIÇOS DE MANUTENÇÃO DO PRÉDIO DO CRAS. | DATA EMISSÃO: | DE | 28/02/2024 |
| LOCAL: | PRIMAVERA, PAUDALHO | Nº DA MEDIÇÃO: | 1º DO CONTRATO | |
| EMPRESA: | A & K REFORMAS E CONSTRUÇÕES LTDA CNPJ Nº 41.862.461/0001-50 | Nº CONTRATO: | 55/2023 | |



Foto 17: Alvenaria, fechamento da porta entre a sala multiuso e a copa. Comprova o item 2.1.





Foto 18: Banheiros, Alvenaria. Comprova o item 2.1.



Foto 19: Banheiros PCD, Alvenaria. Comprova o item 2.1.

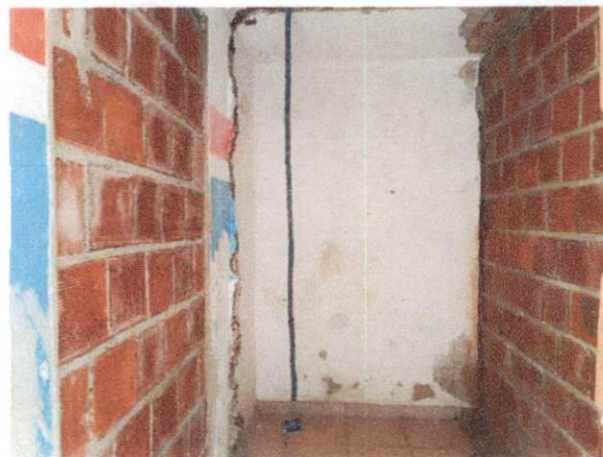

Foto 20: Porta entre a sala multiuso e a copa. Chapisco, emboço. Comprova os itens 2.2 e 2.3.

Carlos Pinheiro 
Secretário Municipal de Desenvolvimento
Urbano e Agrário
Mat.: 48.911

Prefeitura Municipal de Paudalho/PE
Payto Vanderlei de Mendonça Filho
Engenheiro Civil
Mat.: 41.498

ALEX LIMA DE
ARAUJO:00917365445

Assinado de forma digital por
ALEX LIMA DE
ARAUJO:00917365445
Dados: 2024.02.29 14:08:59 -03'00'

Relatório Fotográfico

| | | | | |
|-----------------|--|-----------------------|----------------|------------|
| OBRA: | CONTRATAÇÃO DE EMPRESA DE ENGENHARIA PARA EXECUÇÃO DOS SERVIÇOS DE MANUTENÇÃO DO PRÉDIO DO CRAS. | DATA EMISSÃO: | DE | 28/02/2024 |
| LOCAL: | PRIMAVERA, PAUDALHO | Nº DA MEDIÇÃO: | 1º DO CONTRATO | |
| EMPRESA: | A & K REFORMAS E CONSTRUÇÕES LTDA CNPJ Nº 41.862.461/0001-50 | Nº CONTRATO: | 55/2023 | |



Foto 21: Chapisco, emboço. Comprova o item 2.3.



Foto 22: Contrapiso. Comprova o item 4.2.



Foto 23: Pontos hidrossanitário. Comprova os itens 7.2 e 7.3.



Foto 24: Pontos hidrossanitário. Comprova os itens 7.2 e 7.3.

Carlos Pinheiro Caspary
 Secretário Municipal de Desenvolvimento Urbano e Meio Ambiente
 Mat.: 48.911

Prefeitura Municipal de Paudalho/PE
 Paulo Vanderlei de Mendonça Filho
 Engenheiro Civil
 Mat.: 41.498

ALEX LIMA DE ARAUJO:00917365445

Assinado de forma digital por
 ALEX LIMA DE ARAUJO:00917365445
 Dados: 2024.02.29 14:09:09 -03'00'

Relatório Fotográfico

| | | | |
|----------|--|----------------|----------------|
| OBRA: | CONTRATAÇÃO DE EMPRESA DE ENGENHARIA PARA EXECUÇÃO DOS SERVIÇOS DE MANUTENÇÃO DO PRÉDIO DO CRAS. | DATA EMISSÃO: | DE 28/02/2024 |
| LOCAL: | PRIMAVERA, PAUDALHO | Nº DA MEDIÇÃO: | 1º DO CONTRATO |
| EMPRESA: | A & K REFORMAS E CONSTRUÇÕES LTDA CNPJ Nº 41.862.461/0001-50 | Nº CONTRATO: | 55/2023 |



Foto 25: Caixa d'água. Comprova o item 7.5.



Foto 26: Caixa do medidor de energia. Comprova o item 9.1.

~~Prefeitura Municipal de Paudalho/PE
Paulo Vandeley de Mendonça Filho
Engenheiro Civil
Mat. 41.498~~

ALEX LIMA DE
ARAUJO:00917365
445

Assinado de forma digital por
ALEX LIMA DE
ARAUJO:00917365445
Dados: 2024.02.29 14:09:20
-03'00'

Carlos Pinheiro Gomes Gouvêa
Secretário Municipal de Desenvolvimento
Urbano e Meio Ambiente
Mat: 48.911

| A & K REFORMAS E CONSTRUÇÕES LTDA | | | | DIARIO DE OBRAS | | | |
|---|--|-----------------|----------|---|--|-------------|-------------|
| ÓRGÃO: PREFEITURA MUNICIPAL DE PAUDALHO | | | | Data: 20/12/2023 | | | |
| CONTRATO: 055/2023 | | | | | | | |
| Obra : | CONTRATAÇÃO DE EMPRESA DE ENGENHARIA PARA EXECUÇÃO DOS SERVIÇOS DE MANUTENÇÃO DO PRÉDIO DO CRAS NO MUNICÍPIO DE PAUDALHO-PE. | | | Tempo | Bom/Ruim | Chuva Fraca | Chuva Forte |
| Prazo Decorrido: | 1 dia | Prazo Restante: | 299 dias | Manhã | BOM | | |
| Horário de Trabalho: | | 07:00 AS 17:00 | | Tarde | BOM | | |
| Prazo da Obra | | 300 DIAS | | Noite | | | |
| Equipam. | | | | | | | |
| | | | | | | | |
| | | | | | | | |
| | | | | | | | |
| | | | | | | | |
| | | | | | | | |
| Pessoal | Descrição | Quant. | | Descrição | Quant. | | |
| | Engenheiro | 1 | | | | | |
| | Mestre de Obras/Encarregado | 1 | | | | | |
| | Servente | 2 | | | | | |
| | Eletricista | | | | | | |
| | Almoxarife/Apontador | | | | | | |
| Serviços Executados | Demolição de alvenaria de bloco furado | | | | | | |
| | Demolição de revestimento ceramico | | | | | | |
| | | | | | | | |
| | | | | | | | |
| | | | | | | | |
| | | | | | | | |
| | | | | | | | |
| | | | | | | | |
| | | | | | | | |
| | | | | | | | |
| | | | | | | | |
| | | | | | | | |
| Anotações da Fiscalização | | | | | | | |
| | | | | | | | |
| | | | | | | | |
| | | | | | | | |
| | | | | | | | |
| | | | | | | | |
| | | | | | | | |
| | | | | | | | |
| | | | | | | | |
| | | | | | | | |
| | | | | | | | |
| | | | | | | | |
| Visto Fiscalização: | | | | Visto Contratada: | ALEX LIMA DE ARAUJO:009173 65445 | | Data: |
| | | | | Assinado de forma digital por ALEX LIMA DE ARAUJO:00917365445 Dados: 2024.03.01 16:24:16 -03'00' | | | |

| A & K REFORMAS E CONSTRUÇÕES LTDA | | | | DIARIO DE OBRAS | | | |
|---|--|-----------------|--|------------------------|---|----------------|----------------|
| ÓRGÃO: PREFEITURA MUNICIPAL DE PAUDALHO | | | | Data: 21/12/2023 | | | |
| CONTRATO: 055/2023 | | | | | | | |
| Obra : | CONTRATAÇÃO DE EMPRESA DE ENGENHARIA PARA EXECUÇÃO DOS SERVIÇOS DE MANUTENÇÃO DO PRÉDIO DO CRAS NO MUNICÍPIO DE PAUDALHO-PE. | | | Tempo | Bom/ Ruim | Chuva Fraca | Chuva Forte |
| Prazo Decorrido: | 2 dias | Prazo Restante: | 298 dias | Manhã | BOM | | |
| Horário de Trabalho: | | 07:00 AS 17:00 | | Tarde | BOM | | |
| Prazo da Obra | | 300 DIAS | | Noite | | | |
| Equipam. | | | | | | | |
| | | | | | | | |
| | | | | | | | |
| | | | | | | | |
| | | | | | | | |
| | | | | | | | |
| Pessoal | Descrição | | Quant. | Descrição | | Quant. | |
| | Engenheiro | | | | | | |
| | Mestre de Obras/ Encarregado | | 1 | | | | |
| | Servente | | 2 | | | | |
| | Eletricista | | | | | | |
| | Almoxarife/Apontador | | | | | | |
| Serviços Executados | Demolição de revestimento cerâmico | | | | | | |
| | Demolição de forro de gesso | | | | | | |
| | | | | | | | |
| | | | | | | | |
| | | | | | | | |
| | | | | | | | |
| | | | | | | | |
| | | | | | | | |
| | | | | | | | |
| | | | | | | | |
| | | | | | | | |
| | | | | | | | |
| | | | | | | | |
| | | | | | | | |
| Anotações da Fiscalização | | | | | | | |
| | | | | | | | |
| | | | | | | | |
| | | | | | | | |
| | | | | | | | |
| | | | | | | | |
| | | | | | | | |
| | | | | | | | |
| | | | | | | | |
| | | | | | | | |
| | | | | | | | |
| | | | | | | | |
| Visto Fiscalização: | | | Visto Contratada: | | Data: | | |
|  | | | ALEX LIMA DE ARAUJO:00917 365445 | | Assinado de forma digital por ALEX LIMA DE ARAUJO:00917365445 Dados: 2024.03.01 16:24:27 -03'00' | | |

| A & K REFORMAS E CONSTRUÇÕES LTDA | | | | DIARIO DE OBRAS | | | |
|---|--|--|----------|--|--------------|----------------|----------------|
| ÓRGÃO: PREFEITURA MUNICIPAL DE PAUDALHO | | | | Data: 22/12/2023 | | | |
| CONTRATO: 055/2023 | | | | | | | |
| Obra : | CONTRATAÇÃO DE EMPRESA DE ENGENHARIA PARA EXECUÇÃO DOS SERVIÇOS DE MANUTENÇÃO DO PRÉDIO DO CRAS NO MUNICÍPIO DE PAUDALHO-PE. | | | Tempo | Bom/ Ruim | Chuva Fraca | Chuva Forte |
| Prazo Decorrido: | 3 dias | Prazo Restante: | 297 dias | Manhã | BOM | | |
| Horário de Trabalho: | | 07:00 AS 17:00 | | Tarde | BOM | | |
| Prazo da Obra | | 300 DIAS | | Noite | | | |
| Equipam. | | | | | | | |
| | | | | | | | |
| Pessoal | Descrição | Quant. | | Descrição | Quant. | | |
| | Engenheiro | | | | | | |
| | Mestre de Obras/ Encarregado | 1 | | | | | |
| | Servente | 2 | | | | | |
| | Eletricista | | | | | | |
| | Almoxarife/Apontador | | | | | | |
| Serviços Executados | Demolição de revestimento cerâmico | | | | | | |
| | Demolição de forro de gesso | | | | | | |
| | | | | | | | |
| | | | | | | | |
| | | | | | | | |
| | | | | | | | |
| | | | | | | | |
| | | | | | | | |
| | | | | | | | |
| | | | | | | | |
| Anotações da Fiscalização | | | | | | | |
| | | | | | | | |
| | | | | | | | |
| | | | | | | | |
| | | | | | | | |
| | | | | | | | |
| | | | | | | | |
| | | | | | | | |
| | | | | | | | |
| | | | | | | | |
| Visto Fiscalização: | | Visto Contratada: ALEX LIMA DE ARAUJO:00917365445 365445 | | Assinado de forma digital por ALEX LIMA DE ARAUJO:00917365445 Dados: 2024.03.01 16:24:40 -03'00' | | Data: | |

| A & K REFORMAS E CONSTRUÇÕES LTDA | | | | DIARIO DE OBRAS | | | |
|---|--|-----------------|--------------------------------|------------------|--------------|--|----------------|
| ÓRGÃO: PREFEITURA MUNICIPAL DE PAUDALHO | | | | Data: 23/12/2023 | | | |
| CONTRATO: 055/2023 | | | | | | | |
| Obra : | CONTRATAÇÃO DE EMPRESA DE ENGENHARIA PARA EXECUÇÃO DOS SERVIÇOS DE MANUTENÇÃO DO PRÉDIO DO CRAS NO MUNICÍPIO DE PAUDALHO-PE. | | | Tempo | Bom/ Ruim | Chuva Fraca | Chuva Forte |
| Prazo Decorrido: | 4 dias | Prazo Restante: | 296 dias | Manhã | | | |
| Horário de Trabalho: | | 07:00 AS 17:00 | | Tarde | | | |
| Prazo da Obra | | 300 DIAS | | Noite | | | |
| Equipam. | | | | | | | |
| | | | | | | | |
| | | | | | | | |
| | | | | | | | |
| Pessoal | Descrição | Quant. | | Descrição | Quant. | | |
| | Engenheiro | | | | | | |
| | Mestre de Obras/ Encarregado | | | | | | |
| | Servente | | | | | | |
| | Eletricista | | | | | | |
| | Almoxarife/Apontador | | | | | | |
| Serviços Executados | Descanso Remunerado | | | | | | |
| | | | | | | | |
| | | | | | | | |
| | | | | | | | |
| | | | | | | | |
| | | | | | | | |
| | | | | | | | |
| | | | | | | | |
| | | | | | | | |
| | | | | | | | |
| | | | | | | | |
| | | | | | | | |
| Anotações da Fiscalização | | | | | | | |
| | | | | | | | |
| | | | | | | | |
| | | | | | | | |
| | | | | | | | |
| | | | | | | | |
| | | | | | | | |
| | | | | | | | |
| | | | | | | | |
| | | | | | | | |
| Visto Fiscalização: | | | Visto Contratada: ALEX LIMA DE | | | Assinado de forma digital por ALEX LIMA DE ARAUJO:00917365445 Dados: 2024.03.01 16:24:52 -03'00' | |
| | | | ARAUJO:00917365445 | | | Data: | |

| A & K REFORMAS E CONSTRUÇÕES LTDA | | | | DIARIO DE OBRAS | | | |
|---|--|-----------------|-------------------|------------------|--|----------------|--|
| ÓRGÃO: PREFEITURA MUNICIPAL DE PAUDALHO | | | | Data: 24/12/2023 | | | |
| CONTRATO: 055/2023 | | | | | | | |
| Obra : | CONTRATAÇÃO DE EMPRESA DE ENGENHARIA PARA EXECUÇÃO DOS SERVIÇOS DE MANUTENÇÃO DO PRÉDIO DO CRAS NO MUNICÍPIO DE PAUDALHO-PE. | | | Tempo | Bom/ Ruim | Chuva Fraca | Chuva Forte |
| Prazo Decorrido: | 5 dias | Prazo Restante: | 295 dias | Manhã | | | |
| Horário de Trabalho: | | 07:00 AS 17:00 | | Tarde | | | |
| Prazo da Obra | | 300 DIAS | | Noite | | | |
| Equipam. | | | | | | | |
| | | | | | | | |
| | | | | | | | |
| Pessoal | Descrição | Quant. | | Descrição | Quant. | | |
| | Engenheiro | | | | | | |
| | Mestre de Obras/ Encarregado | | | | | | |
| | Servente | | | | | | |
| | Eletricista | | | | | | |
| | Almoxarife/Apontador | | | | | | |
| Serviços Executados | Descanso Remunerado | | | | | | |
| | | | | | | | |
| | | | | | | | |
| | | | | | | | |
| | | | | | | | |
| | | | | | | | |
| | | | | | | | |
| | | | | | | | |
| | | | | | | | |
| | | | | | | | |
| Anotações da Fiscalização | | | | | | | |
| | | | | | | | |
| | | | | | | | |
| | | | | | | | |
| | | | | | | | |
| | | | | | | | |
| | | | | | | | |
| | | | | | | | |
| | | | | | | | |
| | | | | | | | |
| Visto Fiscalização: | | | Visto Contratada: | | ALEX LIMA DE ARAUJO:00917 365445 | | Assinado de forma digital por ALEX LIMA DE ARAUJO:00917365445 Dados: 2024.03.01 16:25:04 -03'00' |
| | | | | | Data: | | |

| A & K REFORMAS E CONSTRUÇÕES LTDA | | | | DIARIO DE OBRAS | | | |
|---|--|-----------------|--------------------------------|------------------|--------------|---|----------------|
| ÓRGÃO: PREFEITURA MUNICIPAL DE PAUDALHO | | | | Data: 25/12/2023 | | | |
| CONTRATO: 055/2023 | | | | | | | |
| Obra : | CONTRATAÇÃO DE EMPRESA DE ENGENHARIA PARA EXECUÇÃO DOS SERVIÇOS DE MANUTENÇÃO DO PRÉDIO DO CRAS NO MUNICÍPIO DE PAUDALHO-PE. | | | Tempo | Bom/ Ruim | Chuva Fraca | Chuva Forte |
| Prazo Decorrido: | 6 dias | Prazo Restante: | 294 dias | Manhã | | | |
| Horário de Trabalho: | | 07:00 AS 17:00 | | Tarde | | | |
| Prazo da Obra | | 300 DIAS | | Noite | | | |
| Pessoal Equipam. | Descrição | | Quant. | Descrição | | Quant. | |
| | Engenheiro | | | | | | |
| | Mestre de Obras/ Encarregado | | | | | | |
| | Servente | | | | | | |
| | Eletricista | | | | | | |
| | Almoxarife/Apontador | | | | | | |
| Serviços Executados | Feriado de Natal | | | | | | |
| | D | | | | | | |
| | | | | | | | |
| | | | | | | | |
| | | | | | | | |
| | | | | | | | |
| | | | | | | | |
| | | | | | | | |
| | | | | | | | |
| | | | | | | | |
| Anotações da Fiscalização | | | | | | | |
| | | | | | | | |
| | | | | | | | |
| | | | | | | | |
| | | | | | | | |
| | | | | | | | |
| | | | | | | | |
| | | | | | | | |
| | | | | | | | |
| | | | | | | | |
| Visto Fiscalização: | | | Visto Contratada: ALEX LIMA DE | | | Data: | |
|  | | | ARAUJO:00917 365445 | | | Assinado de forma digital por ALEX LIMA DE ARAUJO:00917365445 Dados: 2024.03.01 16:25:17 -03'00' | |

| A & K REFORMAS E CONSTRUÇÕES LTDA | | | | DIARIO DE OBRAS | | | |
|---|--|-----------------|----------|------------------|--------------|----------------|----------------|
| ÓRGÃO: PREFEITURA MUNICIPAL DE PAUDALHO | | | | Data: 26/12/2023 | | | |
| CONTRATO: 055/2023 | | | | | | | |
| Obra : | CONTRATAÇÃO DE EMPRESA DE ENGENHARIA PARA EXECUÇÃO DOS SERVIÇOS DE MANUTENÇÃO DO PRÉDIO DO CRAS NO MUNICÍPIO DE PAUDALHO-PE. | | | Tempo | Bom/ Ruim | Chuva Fraca | Chuva Forte |
| Prazo Decorrido: | 7 dias | Prazo Restante: | 293 dias | Manhã | BOM | | |
| Horário de Trabalho: | | 07:00 AS 17:00 | | Tarde | BOM | | |
| Prazo da Obra | | 300 DIAS | | Noite | | | |
| Equipam. | | | | | | | |
| | | | | | | | |
| | | | | | | | |
| | | | | | | | |
| | | | | | | | |
| | | | | | | | |
| Pessoal | Descrição | Quant. | | Descrição | Quant. | | |
| | Engenheiro | 1 | | | | | |
| | Mestre de Obras/ Encarregado | 1 | | | | | |
| | Servente | 2 | | | | | |
| | Eletricista | | | | | | |
| | Almoxarife/Apontador | | | | | | |
| Serviços Executados | Demolição de forro de gesso | | | | | | |
| | Demolição de telhas Fibrocimento | | | | | | |
| | | | | | | | |
| | | | | | | | |
| | | | | | | | |
| | | | | | | | |
| | | | | | | | |
| | | | | | | | |
| | | | | | | | |
| | | | | | | | |
| | | | | | | | |
| | | | | | | | |
| | | | | | | | |
| | | | | | | | |
| Anotações da Fiscalização | | | | | | | |
| | | | | | | | |
| | | | | | | | |
| | | | | | | | |
| | | | | | | | |
| | | | | | | | |
| | | | | | | | |
| | | | | | | | |
| | | | | | | | |
| | | | | | | | |
| | | | | | | | |
| | | | | | | | |
| | | | | | | | |
| | | | | | | | |

Visto Fiscalização:



Visto Contratada: ALEX LIMA DE ARAUJO:00917 365445

Assinado de forma digital por ALEX LIMA DE ARAUJO:00917365445
 Dados: 2024.03.01 16:25:29 -03'00'

Data:

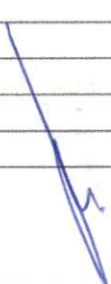
| A & K REFORMAS E CONSTRUÇÕES LTDA | | | | DIARIO DE OBRAS | | | |
|---|--|-----------------|---|------------------|----------|---|-------------|
| ÓRGÃO: PREFEITURA MUNICIPAL DE PAUDALHO | | | | Data: 27/12/2023 | | | |
| CONTRATO: 055/2023 | | | | | | | |
| Obra : | CONTRATAÇÃO DE EMPRESA DE ENGENHARIA PARA EXECUÇÃO DOS SERVIÇOS DE MANUTENÇÃO DO PRÉDIO DO CRAS NO MUNICÍPIO DE PAUDALHO-PE. | | | Tempo | Bom/Ruim | Chuva Fraca | Chuva Forte |
| Prazo Decorrido: | 8 dias | Prazo Restante: | 292 dias | Manhã | BOM | | |
| Horário de Trabalho: | | 07:00 AS 17:00 | | Tarde | BOM | | |
| Prazo da Obra | | 300 DIAS | | Noite | | | |
| Equipam. | | | | | | | |
| | | | | | | | |
| | | | | | | | |
| | | | | | | | |
| Pessoal | Descrição | Quant. | | Descrição | Quant. | | |
| | Engenheiro | | | | | | |
| | Mestre de Obras/Encarregado | 1 | | | | | |
| | Servente | 2 | | | | | |
| | Eletricista | | | | | | |
| | Almojarife/Apontador | | | | | | |
| Serviços Executados | Demolição de forro de gesso | | | | | | |
| | Demolição de telhas Fibrocimento | | | | | | |
| | | | | | | | |
| | | | | | | | |
| | | | | | | | |
| | | | | | | | |
| | | | | | | | |
| | | | | | | | |
| | | | | | | | |
| | | | | | | | |
| | | | | | | | |
| | | | | | | | |
| | | | | | | | |
| | | | | | | | |
| Anotações da Fiscalização | | | | | | | |
| | | | | | | | |
| | | | | | | | |
| | | | | | | | |
| | | | | | | | |
| | | | | | | | |
| | | | | | | | |
| | | | | | | | |
| | | | | | | | |
| | | | | | | | |
| Visto Fiscalização: | | | Visto Contratada: | | | Data: | |
|  | | | ALEX LIMA DE ARAUJO:00917365445 365445 | | | Assinado de forma digital por ALEX LIMA DE ARAUJO:00917365445 Dados: 2024.03.01 16:25:42 -03'00' | |

| A & K REFORMAS E CONSTRUÇÕES LTDA | | | | DIARIO DE OBRAS | | | |
|---|--|-----------------|----------|------------------|--------------|----------------|----------------|
| ÓRGÃO: PREFEITURA MUNICIPAL DE PAUDALHO | | | | Data: 28/12/2023 | | | |
| CONTRATO: 055/2023 | | | | | | | |
| Obra : | CONTRATAÇÃO DE EMPRESA DE ENGENHARIA PARA EXECUÇÃO DOS SERVIÇOS DE MANUTENÇÃO DO PRÉDIO DO CRAS NO MUNICÍPIO DE PAUDALHO-PE. | | | Tempo | Bom/ Ruim | Chuva Fraca | Chuva Forte |
| Prazo Decorrido: | 9 dias | Prazo Restante: | 291 dias | Manhã | BOM | | |
| Horário de Trabalho: | | 07:00 AS 17:00 | | Tarde | BOM | | |
| Prazo da Obra | | 300 DIAS | | Noite | | | |
| Equipam. | | | | | | | |
| | | | | | | | |
| | | | | | | | |
| | | | | | | | |
| | | | | | | | |
| | | | | | | | |
| Pessoal | Descrição | Quant. | | Descrição | | Quant. | |
| | Engenheiro | | | | | | |
| | Mestre de Obras/ Encarregado | 1 | | | | | |
| | Servente | 2 | | | | | |
| | Eletricista | | | | | | |
| | Almojarife/Apontador | | | | | | |
| Serviços Executados | Demolição de telhas Fibrocimento | | | | | | |
| | | | | | | | |
| | | | | | | | |
| | | | | | | | |
| | | | | | | | |
| | | | | | | | |
| | | | | | | | |
| | | | | | | | |
| | | | | | | | |
| | | | | | | | |
| | | | | | | | |
| | | | | | | | |
| | | | | | | | |
| Anotações da Fiscalização | | | | | | | |
| | | | | | | | |
| | | | | | | | |
| | | | | | | | |
| | | | | | | | |
| | | | | | | | |
| | | | | | | | |
| | | | | | | | |
| | | | | | | | |
| | | | | | | | |
| | | | | | | | |
| | | | | | | | |

Visto Fiscalização:

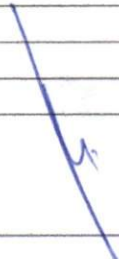

Visto Contratada: ALEX LIMA DE
 ARAUJO:0091736
 5445

Assinado de forma digital por
 ALEX LIMA DE
 ARAUJO:00917365445
 Dados: 2024.03.01 16:25:56
 -03'00'

Data:

| A & K REFORMAS E CONSTRUÇÕES LTDA | | | | DIARIO DE OBRAS | | | |
|---|--|-----------------|--|------------------|----------|---|-------------|
| ÓRGÃO: PREFEITURA MUNICIPAL DE PAUDALHO | | | | Data: 29/12/2023 | | | |
| CONTRATO: 055/2023 | | | | | | | |
| Obra : | CONTRATAÇÃO DE EMPRESA DE ENGENHARIA PARA EXECUÇÃO DOS SERVIÇOS DE MANUTENÇÃO DO PRÉDIO DO CRAS NO MUNICÍPIO DE PAUDALHO-PE. | | | Tempo | Bom/Ruim | Chuva Fraca | Chuva Forte |
| Prazo Decorrido: | 10 dias | Prazo Restante: | 290 dias | Manhã | BOM | | |
| Horário de Trabalho: | | 07:00 AS 17:00 | | Tarde | BOM | | |
| Prazo da Obra | | 300 DIAS | | Noite | | | |
| Equipam. | | | | | | | |
| | | | | | | | |
| Pessoal | Descrição | Quant. | | Descrição | Quant. | | |
| | Engenheiro | | | | | | |
| | Mestre de Obras/Encarregado | 1 | | | | | |
| | Servente | 2 | | | | | |
| | Eletricista | | | | | | |
| | Almojarife/Apontador | | | | | | |
| Serviços Executados | Demolição de telhas Fibrocimento | | | | | | |
| | Remoção de portas | | | | | | |
| | | | | | | | |
| | | | | | | | |
| | | | | | | | |
| | | | | | | | |
| | | | | | | | |
| | | | | | | | |
| | | | | | | | |
| | | | | | | | |
| Anotações da Fiscalização | | | | | | | |
| | | | | | | | |
| | | | | | | | |
| | | | | | | | |
| | | | | | | | |
| | | | | | | | |
| | | | | | | | |
| | | | | | | | |
| | | | | | | | |
| | | | | | | | |
| Visto Fiscalização: | | | Visto Contratada: ALEX LIMA DE ARAUJO:00917365445 5445 | | | Assinado de forma digital por ALEX LIMA DE ARAUJO:00917365445 Dados: 2024.03.01 16:26:10 -03'00' | |
| | | | | | | Data: | |

A & K REFORMAS E CONSTRUÇÕES LTDA

DIARIO DE OBRAS

ÓRGÃO: PREFEITURA MUNICIPAL DE PAUDALHO

Data: 30/12/2023

CONTRATO: 055/2023

| | | | | | | | |
|----------------------|--|-----------------|----------|-------|-----------|-------------|-------------|
| Obra : | CONTRATAÇÃO DE EMPRESA DE ENGENHARIA PARA EXECUÇÃO DOS SERVIÇOS DE MANUTENÇÃO DO PRÉDIO DO CRAS NO MUNICÍPIO DE PAUDALHO-PE. | | | Tempo | Bom/ Ruim | Chuva Fraca | Chuva Forte |
| Prazo Decorrido: | 11 dias | Prazo Restante: | 289 dias | Manhã | | | |
| Horário de Trabalho: | | 07:00 AS 17:00 | | Tarde | | | |
| Prazo da Obra | | 300 DIAS | | Noite | | | |

| | | | | |
|----------|--|--|--|--|
| Equipam. | | | | |
| | | | | |
| | | | | |
| | | | | |

| Pessoal | Descrição | Quant. | Descrição | Quant. |
|---------|------------------------------|--------|-----------|--------|
| | Engenheiro | | | |
| | Mestre de Obras/ Encarregado | | | |
| | Servente | | | |
| | Eletricista | | | |
| | Almoxarife/Apontador | | | |
| | | | | |

| | | | | |
|---------------------|---------------------|--|--|--|
| Serviços Executados | Descanso Remunerado | | | |
| | | | | |
| | | | | |
| | | | | |
| | | | | |
| | | | | |
| | | | | |
| | | | | |
| | | | | |
| | | | | |
| | | | | |
| | | | | |
| | | | | |
| | | | | |

| | |
|---------------------------|--|
| Anotações da Fiscalização | |
| | |
| | |
| | |
| | |
| | |
| | |
| | |
| | |
| | |

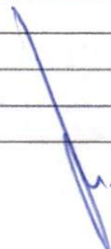
| | | | | |
|---------------------|---|---|---|-------|
| Visto Fiscalização: |  | Visto Contratada: ALEX LIMA DE ARAUJO:00917365445 65445 | Assinado de forma digital por ALEX LIMA DE ARAUJO:00917365445 Dados: 2024.03.01 16:26:25 -03'00' | Data: |
|---------------------|---|---|---|-------|

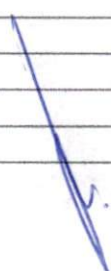
| A & K REFORMAS E CONSTRUÇÕES LTDA | | | | DIARIO DE OBRAS | | | |
|---|--|-----------------|---|------------------|---|----------------|----------------|
| ÓRGÃO: PREFEITURA MUNICIPAL DE PAUDALHO | | | | Data: 31/12/2023 | | | |
| CONTRATO: 055/2023 | | | | | | | |
| Obra : | CONTRATAÇÃO DE EMPRESA DE ENGENHARIA PARA EXECUÇÃO DOS SERVIÇOS DE MANUTENÇÃO DO PRÉDIO DO CRAS NO MUNICÍPIO DE PAUDALHO-PE. | | | Tempo | Bom/ Ruim | Chuva Fraca | Chuva Forte |
| Prazo Decorrido: | 12 dias | Prazo Restante: | 288 dias | Manhã | | | |
| Horário de Trabalho: | | 07:00 AS 17:00 | | Tarde | | | |
| Prazo da Obra | | 300 DIAS | | Noite | | | |
| Equipam. | | | | | | | |
| | | | | | | | |
| | | | | | | | |
| | | | | | | | |
| Pessoal | Descrição | Quant. | | Descrição | Quant. | | |
| | Engenheiro | | | | | | |
| | Mestre de Obras/ Encarregado | | | | | | |
| | Servente | | | | | | |
| | Eletricista | | | | | | |
| | Almojarife/Apontador | | | | | | |
| Serviços Executados | Descanso Remunerado | | | | | | |
| | | | | | | | |
| | | | | | | | |
| | | | | | | | |
| | | | | | | | |
| | | | | | | | |
| | | | | | | | |
| | | | | | | | |
| | | | | | | | |
| | | | | | | | |
| | | | | | | | |
| | | | | | | | |
| Anotações da Fiscalização | | | | | | | |
| | | | | | | | |
| | | | | | | | |
| | | | | | | | |
| | | | | | | | |
| | | | | | | | |
| | | | | | | | |
| | | | | | | | |
| | | | | | | | |
| | | | | | | | |
| | | | | | | | |
| | | | | | | | |
| Visto Fiscalização: | | | Visto Contratada: ALEX LIMA DE ARAUJO:00917365445 | | Data: | | |
|  | | | 365445 | | Assinado de forma digital por ALEX LIMA DE ARAUJO:00917365445 Dados: 2024.03.01 16:26:36 -03'00' | | |

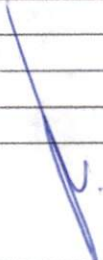
| A & K REFORMAS E CONSTRUÇÕES LTDA | | | | DIARIO DE OBRAS | | | |
|---|--|-----------------|----------|-------------------|---------------------------------------|-------------|-------------|
| ÓRGÃO: PREFEITURA MUNICIPAL DE PAUDALHO | | | | Data: 01/01/2024 | | | |
| CONTRATO: 055/2023 | | | | | | | |
| Obra : | CONTRATAÇÃO DE EMPRESA DE ENGENHARIA PARA EXECUÇÃO DOS SERVIÇOS DE MANUTENÇÃO DO PRÉDIO DO CRAS NO MUNICÍPIO DE PAUDALHO-PE. | | | Tempo | Bom/Ruim | Chuva Fraca | Chuva Forte |
| Prazo Decorrido: | 13 dias | Prazo Restante: | 287 dias | Manhã | | | |
| Horário de Trabalho: | | 07:00 AS 17:00 | | Tarde | | | |
| Prazo da Obra | | 300 DIAS | | Noite | | | |
| Equipam. | | | | | | | |
| | | | | | | | |
| | | | | | | | |
| | | | | | | | |
| Pessoal | Descrição | Quant. | | Descrição | Quant. | | |
| | Engenheiro | | | | | | |
| | Mestre de Obras/Encarregado | | | | | | |
| | Servente | | | | | | |
| | Eletricista | | | | | | |
| | Almozarife/Apontador | | | | | | |
| Serviços Executados | Feriado de Ano Novo | | | | | | |
| | | | | | | | |
| | | | | | | | |
| | | | | | | | |
| | | | | | | | |
| | | | | | | | |
| | | | | | | | |
| | | | | | | | |
| | | | | | | | |
| | | | | | | | |
| | | | | | | | |
| | | | | | | | |
| | | | | | | | |
| | | | | | | | |
| Anotações da Fiscalização | | | | | | | |
| | | | | | | | |
| | | | | | | | |
| | | | | | | | |
| | | | | | | | |
| | | | | | | | |
| | | | | | | | |
| | | | | | | | |
| | | | | | | | |
| | | | | | | | |
| Visto Fiscalização: |  | | | Visto Contratada: | ALEX LIMA DE ARAUJO:00917365445365445 | | Data: |

Assinado de forma digital por ALEX LIMA DE ARAUJO:00917365445
 Dados: 2024.03.01 16:26:51 -03'00'

| A & K REFORMAS E CONSTRUÇÕES LTDA | | | | DIARIO DE OBRAS | | | |
|---|--|-----------------|----------|------------------|----------|-------------|-------------|
| ÓRGÃO: PREFEITURA MUNICIPAL DE PAUDALHO | | | | Data: 02/01/2024 | | | |
| CONTRATO: 055/2023 | | | | | | | |
| Obra : | CONTRATAÇÃO DE EMPRESA DE ENGENHARIA PARA EXECUÇÃO DOS SERVIÇOS DE MANUTENÇÃO DO PRÉDIO DO CRAS NO MUNICÍPIO DE PAUDALHO-PE. | | | Tempo | Bom/Ruim | Chuva Fraca | Chuva Forte |
| Prazo Decorrido: | 14 dias | Prazo Restante: | 286 dias | Manhã | BOM | | |
| Horário de Trabalho: | | 07:00 AS 17:00 | | Tarde | BOM | | |
| Prazo da Obra | | 300 DIAS | | Noite | | | |
| Equipam. | | | | | | | |
| | | | | | | | |
| | | | | | | | |
| | | | | | | | |
| | | | | | | | |
| | | | | | | | |
| Pessoal | Descrição | Quant. | | Descrição | Quant. | | |
| | Engenheiro | 1 | | | | | |
| | Mestre de Obras/Encarregado | 1 | | | | | |
| | Servente | 2 | | | | | |
| | Eletricista | | | | | | |
| | Almojarife/Apontador | | | | | | |
| Serviços Executados | Remoção de portas | | | | | | |
| | Remoção de estrutura metálica chumbada em concreto | | | | | | |
| | | | | | | | |
| | | | | | | | |
| | | | | | | | |
| | | | | | | | |
| | | | | | | | |
| | | | | | | | |
| | | | | | | | |
| | | | | | | | |
| | | | | | | | |
| | | | | | | | |
| | | | | | | | |
| | | | | | | | |
| Anotações da Fiscalização | | | | | | | |
| | | | | | | | |
| | | | | | | | |
| | | | | | | | |
| | | | | | | | |
| | | | | | | | |
| | | | | | | | |
| | | | | | | | |
| | | | | | | | |
| | | | | | | | |
| | | | | | | | |
| | | | | | | | |

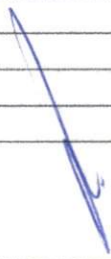
Visto Fiscalização: 

Visto Contratada: ALEX LIMA DE ARAUJO:00917 365445

Assinado de forma digital por ALEX LIMA DE ARAUJO:00917365445
Dados: 2024.03.01 16:27:08 -03'00'

Data:

A & K REFORMAS E CONSTRUÇÕES LTDA

DIARIO DE OBRAS

ÓRGÃO: PREFEITURA MUNICIPAL DE PAUDALHO

Data: 03/01/2024

CONTRATO: 055/2023

Obra :

CONTRATAÇÃO DE EMPRESA DE ENGENHARIA PARA EXECUÇÃO DOS SERVIÇOS DE MANUTENÇÃO DO PRÉDIO DO CRAS NO MUNICÍPIO DE PAUDALHO-PE.

Tempo

Bom/
Ruim

Chuva
Fraca

Chuva
Forte

Prazo Decorrido:

15 dias

Prazo Restante:

285 dias

Manhã

BOM

Horário de Trabalho:

07:00 AS 17:00

Tarde

BOM

Prazo da Obra

300 DIAS

Noite

Pessoal Equipam.

Descrição

Quant.

Descrição

Quant.

Engenheiro

Mestre de Obras/
Encarregado

1

Servente

2

Eletricista

Almoxarife/Apontador

Serviços Executados

Remoção de estrutura metálica chumbada em concreto

Anotações da Fiscalização

Visto Fiscalização:





Visto Contratada:

ALEX LIMA DE
ARAUJO:0091736
5445

Assinado de forma digital por
ALEX LIMA DE
ARAUJO:00917365445
Dados: 2024.03.01 16:27:23
-03'00'

Data:

| A & K REFORMAS E CONSTRUÇÕES LTDA | | | | DIARIO DE OBRAS | | | | |
|---|--|-----------------|----------|-------------------|---|-------------|---|-------|
| ÓRGÃO: PREFEITURA MUNICIPAL DE PAUDALHO | | | | Data: 04/01/2024 | | | | |
| CONTRATO: 055/2023 | | | | | | | | |
| Obra : | CONTRATAÇÃO DE EMPRESA DE ENGENHARIA PARA EXECUÇÃO DOS SERVIÇOS DE MANUTENÇÃO DO PRÉDIO DO CRAS NO MUNICÍPIO DE PAUDALHO-PE. | | | Tempo | Bom/Ruim | Chuva Fraca | Chuva Forte | |
| Prazo Decorrido: | 16 dias | Prazo Restante: | 284 dias | Manhã | BOM | | | |
| Horário de Trabalho: | | 07:00 AS 17:00 | | Tarde | BOM | | | |
| Prazo da Obra | | 300 DIAS | | Noite | | | | |
| Equipam. | | | | | | | | |
| | | | | | | | | |
| | | | | | | | | |
| | | | | | | | | |
| | | | | | | | | |
| Pessoal | Descrição | Quant. | | Descrição | Quant. | | | |
| | Engenheiro | | | | | | | |
| | Mestre de Obras/ Encarregado | 1 | | | | | | |
| | Servente | 2 | | | | | | |
| | Eletricista | | | | | | | |
| | Almojarife/Apontador | | | | | | | |
| Serviços Executados | Remoção de estrutura metálica chumbada em concreto | | | | | | | |
| | Remoção de louças | | | | | | | |
| | | | | | | | | |
| | | | | | | | | |
| | | | | | | | | |
| | | | | | | | | |
| | | | | | | | | |
| | | | | | | | | |
| | | | | | | | | |
| | | | | | | | | |
| | | | | | | | | |
| | | | | | | | | |
| | | | | | | | | |
| | | | | | | | | |
| | | | | | | | | |
| Anotações da Fiscalização | | | | | | | | |
| | | | | | | | | |
| | | | | | | | | |
| | | | | | | | | |
| | | | | | | | | |
| | | | | | | | | |
| | | | | | | | | |
| | | | | | | | | |
| | | | | | | | | |
| | | | | | | | | |
| Visto Fiscalização: |  | | | Visto Contratada: | ALEX LIMA DE ARAUJO:00917 365445 | | <small>Assinado de forma digital por ALEX LIMA DE ARAUJO:00917365445 Dados: 2024.03.01 16:27:37 -03'00'</small> | Data: |

| A & K REFORMAS E CONSTRUÇÕES LTDA | | | | DIARIO DE OBRAS | | | |
|---|--|-----------------|----------|-------------------|---|-------------|-------------|
| ÓRGÃO: PREFEITURA MUNICIPAL DE PAUDALHO | | | | Data: 05/01/2024 | | | |
| CONTRATO: 055/2023 | | | | | | | |
| Obra : | CONTRATAÇÃO DE EMPRESA DE ENGENHARIA PARA EXECUÇÃO DOS SERVIÇOS DE MANUTENÇÃO DO PRÉDIO DO CRAS NO MUNICÍPIO DE PAUDALHO-PE. | | | Tempo | Bom/Ruim | Chuva Fraca | Chuva Forte |
| Prazo Decorrido: | 17 dias | Prazo Restante: | 283 dias | Manhã | BOM | | |
| Horário de Trabalho: | | 07:00 AS 17:00 | | Tarde | BOM | | |
| Prazo da Obra | | 300 DIAS | | Noite | | | |
| Equipam. | | | | | | | |
| | | | | | | | |
| | | | | | | | |
| Pessoal | Descrição | Quant. | | Descrição | Quant. | | |
| | Engenheiro | | | | | | |
| | Mestre de Obras/ Encarregado | 1 | | | | | |
| | Servente | 2 | | | | | |
| | Eletricista | | | | | | |
| | Almoxarife/Apontador | | | | | | |
| Serviços Executados | Demolição de piso de alta resistência | | | | | | |
| | | | | | | | |
| | | | | | | | |
| | | | | | | | |
| | | | | | | | |
| | | | | | | | |
| | | | | | | | |
| | | | | | | | |
| | | | | | | | |
| | | | | | | | |
| Anotações da Fiscalização | | | | | | | |
| | | | | | | | |
| | | | | | | | |
| | | | | | | | |
| | | | | | | | |
| | | | | | | | |
| | | | | | | | |
| | | | | | | | |
| | | | | | | | |
| | | | | | | | |
| Visto Fiscalização: |  | | | Visto Contratada: | ALEX LIMA DE ARAUJO:00917365445 365445 | | Data: |

Assinado de forma digital por ALEX LIMA DE ARAUJO:00917365445
Dados: 2024.03.01 16:27:50 -03'00'

| A & K REFORMAS E CONSTRUÇÕES LTDA | | | | DIARIO DE OBRAS | | | |
|---|--|-----------------|----------|-------------------|---------------------------------|-------------|-------------|
| ÓRGÃO: PREFEITURA MUNICIPAL DE PAUDALHO | | | | Data: 06/01/2024 | | | |
| CONTRATO: 055/2023 | | | | | | | |
| Obra : | CONTRATAÇÃO DE EMPRESA DE ENGENHARIA PARA EXECUÇÃO DOS SERVIÇOS DE MANUTENÇÃO DO PRÉDIO DO CRAS NO MUNICÍPIO DE PAUDALHO-PE. | | | Tempo | Bom/Ruim | Chuva Fraca | Chuva Forte |
| Prazo Decorrido: | 18 dias | Prazo Restante: | 282 dias | Manhã | | | |
| Horário de Trabalho: | | 07:00 AS 17:00 | | Tarde | | | |
| Prazo da Obra | | 300 DIAS | | Noite | | | |
| Equipam. | | | | | | | |
| | | | | | | | |
| | | | | | | | |
| | | | | | | | |
| Pessoal | Descrição | Quant. | | Descrição | Quant. | | |
| | Engenheiro | | | | | | |
| | Mestre de Obras/Encarregado | | | | | | |
| | Servente | | | | | | |
| | Eletricista | | | | | | |
| | Almoxarife/Apontador | | | | | | |
| Serviços Executados | Descanso Remunerado | | | | | | |
| | | | | | | | |
| | | | | | | | |
| | | | | | | | |
| | | | | | | | |
| | | | | | | | |
| | | | | | | | |
| | | | | | | | |
| | | | | | | | |
| | | | | | | | |
| | | | | | | | |
| | | | | | | | |
| | | | | | | | |
| | | | | | | | |
| Anotações da Fiscalização | | | | | | | |
| | | | | | | | |
| | | | | | | | |
| | | | | | | | |
| | | | | | | | |
| | | | | | | | |
| | | | | | | | |
| | | | | | | | |
| | | | | | | | |
| | | | | | | | |
| | | | | | | | |
| | | | | | | | |
| Visto Fiscalização: |  | | | Visto Contratada: | ALEX LIMA DE ARAUJO:00917365445 | | Data: |
| | | | | | 365445 | | |

Assinado de forma digital por ALEX LIMA DE ARAUJO:00917365445
 Dados: 2024.03.01 16:28:05 -03'00'

| A & K REFORMAS E CONSTRUÇÕES LTDA | | | | DIARIO DE OBRAS | | | |
|---|--|-----------------|--|------------------|--------------|----------------|----------------|
| ÓRGÃO: PREFEITURA MUNICIPAL DE PAUDALHO | | | | Data: 07/01/2024 | | | |
| CONTRATO: 055/2023 | | | | | | | |
| Obra : | CONTRATAÇÃO DE EMPRESA DE ENGENHARIA PARA EXECUÇÃO DOS SERVIÇOS DE MANUTENÇÃO DO PRÉDIO DO CRAS NO MUNICÍPIO DE PAUDALHO-PE. | | | Tempo | Bom/ Ruim | Chuva Fraca | Chuva Forte |
| Prazo Decorrido: | 19 dias | Prazo Restante: | 281 dias | Manhã | | | |
| Horário de Trabalho: | | 07:00 AS 17:00 | | Tarde | | | |
| Prazo da Obra | | 300 DIAS | | Noite | | | |
| Equipam. | | | | | | | |
| | | | | | | | |
| | | | | | | | |
| | | | | | | | |
| | | | | | | | |
| | | | | | | | |
| Pessoal | Descrição | Quant. | | Descrição | Quant. | | |
| | Engenheiro | | | | | | |
| | Mestre de Obras/ Encarregado | | | | | | |
| | Servente | | | | | | |
| | Eletricista | | | | | | |
| | Almojarife/Apontador | | | | | | |
| Serviços Executados | Descanso Remunerado | | | | | | |
| | | | | | | | |
| | | | | | | | |
| | | | | | | | |
| | | | | | | | |
| | | | | | | | |
| | | | | | | | |
| | | | | | | | |
| | | | | | | | |
| | | | | | | | |
| | | | | | | | |
| | | | | | | | |
| | | | | | | | |
| Anotações da Fiscalização | | | | | | | |
| | | | | | | | |
| | | | | | | | |
| | | | | | | | |
| | | | | | | | |
| | | | | | | | |
| | | | | | | | |
| | | | | | | | |
| | | | | | | | |
| | | | | | | | |
| Visto Fiscalização: | | | Visto Contratada: ALEX LIMA DE ARAUJO:00917365445 365445 | | | Data: | |

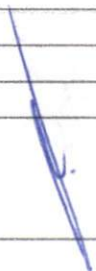

Assinado de forma digital por ALEX LIMA DE ARAUJO:00917365445
 Dados: 2024.03.01 16:28:19 -03'00'

A & K REFORMAS E CONSTRUÇÕES LTDA

DIARIO DE OBRAS

ÓRGÃO: PREFEITURA MUNICIPAL DE PAUDALHO

CONTRATO: 055/2023

Data: 08/01/2024

| | | | | | | | |
|----------------------|--|-----------------|----------|-------|-----------|-------------|-------------|
| Obra : | CONTRATAÇÃO DE EMPRESA DE ENGENHARIA PARA EXECUÇÃO DOS SERVIÇOS DE MANUTENÇÃO DO PRÉDIO DO CRAS NO MUNICÍPIO DE PAUDALHO-PE. | | | Tempo | Bom/ Ruim | Chuva Fraca | Chuva Forte |
| Prazo Decorrido: | 20 dias | Prazo Restante: | 280 dias | Manhã | BOM | | |
| Horário de Trabalho: | | 07:00 AS 17:00 | | Tarde | BOM | | |
| Prazo da Obra | | 300 DIAS | | Noite | | | |

| | | | | |
|------------------|--|--|--|--|
| Pessoal Equipam. | | | | |
| | | | | |
| | | | | |
| | | | | |

| Pessoal | Descrição | Quant. | Descrição | Quant. |
|---------|------------------------------|--------|-----------|--------|
| | Engenheiro | 1 | | |
| | Mestre de Obras/ Encarregado | 1 | | |
| | Servente | 2 | | |
| | Eletricista | | | |
| | Almoxarife/Apontador | | | |
| | | | | |

| | | | | |
|---------------------|---------------------------------------|--|--|--|
| Serviços Executados | Demolição de piso de alta resistência | | | |
| | | | | |
| | | | | |
| | | | | |
| | | | | |
| | | | | |
| | | | | |
| | | | | |
| | | | | |
| | | | | |
| | | | | |
| | | | | |
| | | | | |
| | | | | |

| | | | | |
|---------------------------|--|--|--|--|
| Anotações da Fiscalização | | | | |
| | | | | |
| | | | | |
| | | | | |
| | | | | |
| | | | | |
| | | | | |
| | | | | |
| | | | | |
| | | | | |

| | | | | | |
|---------------------|---|-------------------|---------------------------------|---|-------|
| Visto Fiscalização: |  | Visto Contratada: | ALEX LIMA DE ARAUJO:00917365445 | Assinado de forma digital por ALEX LIMA DE ARAUJO:00917365445 Dados: 2024.03.01 16:28:35 -03'00' | Data: |
|---------------------|---|-------------------|---------------------------------|---|-------|

| A & K REFORMAS E CONSTRUÇÕES LTDA | | | | DIARIO DE OBRAS | | | |
|---|--|-----------------|----------|------------------|----------|-------------|-------------|
| ÓRGÃO: PREFEITURA MUNICIPAL DE PAUDALHO | | | | Data: 09/01/2024 | | | |
| CONTRATO: 055/2023 | | | | | | | |
| Obra : | CONTRATAÇÃO DE EMPRESA DE ENGENHARIA PARA EXECUÇÃO DOS SERVIÇOS DE MANUTENÇÃO DO PRÉDIO DO CRAS NO MUNICÍPIO DE PAUDALHO-PE. | | | Tempo | Bom/Ruim | Chuva Fraca | Chuva Forte |
| Prazo Decorrido: | 21 dias | Prazo Restante: | 279 dias | Manhã | BOM | | |
| Horário de Trabalho: | | 07:00 AS 17:00 | | Tarde | BOM | | |
| Prazo da Obra | | 300 DIAS | | Noite | | | |
| Equipam. | | | | | | | |
| | | | | | | | |
| | | | | | | | |
| | | | | | | | |
| | | | | | | | |
| | | | | | | | |
| Pessoal | Descrição | Quant. | | Descrição | Quant. | | |
| | Engenheiro | | | | | | |
| | Mestre de Obras/ Encarregado | 1 | | | | | |
| | Servente | 2 | | | | | |
| | Eletricista | | | | | | |
| | Almozarife/Apontador | | | | | | |
| Serviços Executados | Demolição de piso de alta resistência | | | | | | |
| | Demolição de argamassas | | | | | | |
| | | | | | | | |
| | | | | | | | |
| | | | | | | | |
| | | | | | | | |
| | | | | | | | |
| | | | | | | | |
| | | | | | | | |
| | | | | | | | |
| | | | | | | | |
| | | | | | | | |
| | | | | | | | |
| | | | | | | | |
| Anotações da Fiscalização | | | | | | | |
| | | | | | | | |
| | | | | | | | |
| | | | | | | | |
| | | | | | | | |
| | | | | | | | |
| | | | | | | | |
| | | | | | | | |
| | | | | | | | |
| | | | | | | | |
| | | | | | | | |
| | | | | | | | |
| | | | | | | | |
| | | | | | | | |

Visto Fiscalização: 

Visto Contratada: ALEX LIMA DE ARAUJO:00917365445 365445

Assinado de forma digital por ALEX LIMA DE ARAUJO:00917365445
Dados: 2024.03.01 16:28:51 -03'00'

Data:

| A & K REFORMAS E CONSTRUÇÕES LTDA | | | | DIARIO DE OBRAS | | | |
|---|--|-----------------|---|------------------|----------|-------------|-------------|
| ÓRGÃO: PREFEITURA MUNICIPAL DE PAUDALHO | | | | Data: 10/01/2024 | | | |
| CONTRATO: 055/2023 | | | | | | | |
| Obra : | CONTRATAÇÃO DE EMPRESA DE ENGENHARIA PARA EXECUÇÃO DOS SERVIÇOS DE MANUTENÇÃO DO PRÉDIO DO CRAS NO MUNICÍPIO DE PAUDALHO-PE. | | | Tempo | Bom/Ruim | Chuva Fraca | Chuva Forte |
| Prazo Decorrido: | 22 dias | Prazo Restante: | 278 dias | Manhã | BOM | | |
| Horário de Trabalho: | | 07:00 AS 17:00 | | Tarde | BOM | | |
| Prazo da Obra | | 300 DIAS | | Noite | | | |
| Equipam. | | | | | | | |
| | | | | | | | |
| | | | | | | | |
| | | | | | | | |
| | | | | | | | |
| | | | | | | | |
| Pessoal | Descrição | Quant. | | Descrição | Quant. | | |
| | Engenheiro | | | | | | |
| | Mestre de Obras/Encarregado | 1 | | | | | |
| | Servente | 2 | | | | | |
| | Eletricista | | | | | | |
| | Almojarife/Apontador | | | | | | |
| Serviços Executados | Demolição de argamassas | | | | | | |
| | Alvenaria de vedação de blocos cerâmicos | | | | | | |
| | | | | | | | |
| | | | | | | | |
| | | | | | | | |
| | | | | | | | |
| | | | | | | | |
| | | | | | | | |
| | | | | | | | |
| | | | | | | | |
| | | | | | | | |
| | | | | | | | |
| | | | | | | | |
| | | | | | | | |
| Anotações da Fiscalização | | | | | | | |
| | | | | | | | |
| | | | | | | | |
| | | | | | | | |
| | | | | | | | |
| | | | | | | | |
| | | | | | | | |
| | | | | | | | |
| | | | | | | | |
| | | | | | | | |
| Visto Fiscalização: | | | Visto Contratada: ALEX LIMA DE ARAUJO:00917365445 | | | Data: | |
|  | | | Assinado de forma digital por ALEX LIMA DE ARAUJO:00917365445 Dados: 2024.03.01 16:29:13 -03'00' | | | | |

| A & K REFORMAS E CONSTRUÇÕES LTDA | | | | DIARIO DE OBRAS | | | |
|---|--|-----------------|---|------------------|---|-------------|-------------|
| ÓRGÃO: PREFEITURA MUNICIPAL DE PAUDALHO | | | | Data: 11/01/2024 | | | |
| CONTRATO: 055/2023 | | | | | | | |
| Obra : | CONTRATAÇÃO DE EMPRESA DE ENGENHARIA PARA EXECUÇÃO DOS SERVIÇOS DE MANUTENÇÃO DO PRÉDIO DO CRAS NO MUNICÍPIO DE PAUDALHO-PE. | | | Tempo | Bom/Ruim | Chuva Fraca | Chuva Forte |
| Prazo Decorrido: | 23 dias | Prazo Restante: | 277 dias | Manhã | BOM | | |
| Horário de Trabalho: | | 07:00 AS 17:00 | | Tarde | BOM | | |
| Prazo da Obra | | 300 DIAS | | Noite | | | |
| Equipam. | | | | | | | |
| | | | | | | | |
| Pessoal | Descrição | Quant. | | Descrição | Quant. | | |
| | Engenheiro | | | | | | |
| | Mestre de Obras/ Encarregado | 1 | | | | | |
| | Servente | 2 | | | | | |
| | Eletricista | | | | | | |
| | Almojarife/Apontador | | | | | | |
| Serviços Executados | Alvenaria de vedação de blocos cerâmicos | | | | | | |
| | Chapisco aplicada em alvenarias e estruturas | | | | | | |
| | | | | | | | |
| | | | | | | | |
| | | | | | | | |
| | | | | | | | |
| | | | | | | | |
| | | | | | | | |
| | | | | | | | |
| | | | | | | | |
| Anotações da Fiscalização | | | | | | | |
| | | | | | | | |
| | | | | | | | |
| | | | | | | | |
| | | | | | | | |
| | | | | | | | |
| | | | | | | | |
| | | | | | | | |
| | | | | | | | |
| | | | | | | | |
| Visto Fiscalização: | | | Visto Contratada: ALEX LIMA DE ARAUJO:00917365445 | | Assinado de forma digital por ALEX LIMA DE ARAUJO:00917365445 Dados: 2024.03.01 16:29:42 -03'00' | | Data: |

| A & K REFORMAS E CONSTRUÇÕES LTDA | | | | DIARIO DE OBRAS | | | |
|---|--|--|----------|---|----------|-------------|-------------|
| ÓRGÃO: PREFEITURA MUNICIPAL DE PAUDALHO | | | | Data: 12/01/2024 | | | |
| CONTRATO: 055/2023 | | | | | | | |
| Obra : | CONTRATAÇÃO DE EMPRESA DE ENGENHARIA PARA EXECUÇÃO DOS SERVIÇOS DE MANUTENÇÃO DO PRÉDIO DO CRAS NO MUNICÍPIO DE PAUDALHO-PE. | | | Tempo | Bom/Ruim | Chuva Fraca | Chuva Forte |
| Prazo Decorrido: | 24 dias | Prazo Restante: | 276 dias | Manhã | BOM | | |
| Horário de Trabalho: | | 07:00 AS 17:00 | | Tarde | BOM | | |
| Prazo da Obra | | 300 DIAS | | Noite | | | |
| Equipam. | | | | | | | |
| | | | | | | | |
| Pessoal | Descrição | Quant. | | Descrição | Quant. | | |
| | Engenheiro | | | | | | |
| | Mestre de Obras/ Encarregado | 1 | | | | | |
| | Servente | 2 | | | | | |
| | Eletricista | | | | | | |
| | Almoxarife/Apontador | | | | | | |
| Serviços Executados | Chapisco aplicada em alvenarias e estruturas | | | | | | |
| | Emboço para recebimento de cerâmica | | | | | | |
| | | | | | | | |
| | | | | | | | |
| | | | | | | | |
| | | | | | | | |
| | | | | | | | |
| | | | | | | | |
| | | | | | | | |
| | | | | | | | |
| Anotações da Fiscalização | | | | | | | |
| | | | | | | | |
| | | | | | | | |
| | | | | | | | |
| | | | | | | | |
| | | | | | | | |
| | | | | | | | |
| | | | | | | | |
| | | | | | | | |
| | | | | | | | |
| Visto Fiscalização: | | Visto Contratada: ALEX LIMA DE ARAUJO:00917 365445 | | Assinado de forma digital por ALEX LIMA DE ARAUJO:00917365445 Dados: 2024.03.01 16:30:07 -03'00' | | Data: | |

| A & K REFORMAS E CONSTRUÇÕES LTDA | | | | DIARIO DE OBRAS | | | |
|---|--|-----------------|--|------------------|--|-------------|-------------|
| ÓRGÃO: PREFEITURA MUNICIPAL DE PAUDALHO | | | | Data: 13/01/2024 | | | |
| CONTRATO: 055/2023 | | | | | | | |
| Obra : | CONTRATAÇÃO DE EMPRESA DE ENGENHARIA PARA EXECUÇÃO DOS SERVIÇOS DE MANUTENÇÃO DO PRÉDIO DO CRAS NO MUNICÍPIO DE PAUDALHO-PE. | | | Tempo | Bom/Ruim | Chuva Fraca | Chuva Forte |
| Prazo Decorrido: | 25 dias | Prazo Restante: | 275 dias | Manhã | | | |
| Horário de Trabalho: | | 07:00 AS 17:00 | | Tarde | | | |
| Prazo da Obra | | 300 DIAS | | Noite | | | |
| Equipam. | | | | | | | |
| | | | | | | | |
| | | | | | | | |
| | | | | | | | |
| Pessoal | Descrição | Quant. | | Descrição | Quant. | | |
| | Engenheiro | | | | | | |
| | Mestre de Obras/Encarregado | | | | | | |
| | Servente | | | | | | |
| | Eletricista | | | | | | |
| | Almojarife/Apontador | | | | | | |
| Serviços Executados | Descanso Remunerado | | | | | | |
| | | | | | | | |
| | | | | | | | |
| | | | | | | | |
| | | | | | | | |
| | | | | | | | |
| | | | | | | | |
| | | | | | | | |
| | | | | | | | |
| | | | | | | | |
| | | | | | | | |
| | | | | | | | |
| | Anotações da Fiscalização | | | | | | |
| | | | | | | | |
| | | | | | | | |
| | | | | | | | |
| | | | | | | | |
| | | | | | | | |
| | | | | | | | |
| | | | | | | | |
| | | | | | | | |
| | | | | | | | |
| Visto Fiscalização: | | | Visto Contratada: ALEX LIMA DE ARAUJO:00917365445 365445 | | Assinado de forma digital por ALEX LIMA DE ARAUJO:00917365445 Dados: 2024.03.01 16:30:27 -03'00' | | Data: |

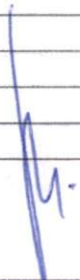
| A & K REFORMAS E CONSTRUÇÕES LTDA | | | | DIARIO DE OBRAS | | | |
|---|--|---|----------|---|--------------|--|----------------|
| ÓRGÃO: PREFEITURA MUNICIPAL DE PAUDALHO | | | | Data: 14/01/2024 | | | |
| CONTRATO: 055/2023 | | | | | | | |
| Obra : | CONTRATAÇÃO DE EMPRESA DE ENGENHARIA PARA EXECUÇÃO DOS SERVIÇOS DE MANUTENÇÃO DO PRÉDIO DO CRAS NO MUNICÍPIO DE PAUDALHO-PE. | | | Tempo | Bom/ Ruim | Chuva Fraca | Chuva Forte |
| Prazo Decorrido: | 26 dias | Prazo Restante: | 274 dias | Manhã | | | |
| Horário de Trabalho: | | 07:00 AS 17:00 | | Tarde | | | |
| Prazo da Obra | | 300 DIAS | | Noite | | | |
| Equipam. | | | | | | | |
| | | | | | | | |
| Pessoal | Descrição | Quant. | | Descrição | Quant. | | |
| | Engenheiro | | | | | | |
| | Mestre de Obras/ Encarregado | | | | | | |
| | Servente | | | | | | |
| | Eletricista | | | | | | |
| | Almoxarife/Apontador | | | | | | |
| Serviços Executados | Descanso Remunerado | | | | | | |
| | | | | | | | |
| | | | | | | | |
| | | | | | | | |
| | | | | | | | |
| | | | | | | | |
| | | | | | | | |
| | | | | | | | |
| | | | | | | | |
| | | | | | | | |
| Anotações da Fiscalização | | | | | | | |
| | | | | | | | |
| | | | | | | | |
| | | | | | | | |
| | | | | | | | |
| | | | | | | | |
| | | | | | | | |
| | | | | | | | |
| | | | | | | | |
| | | | | | | | |
| Visto Fiscalização: | |  | | Visto Contratada: ALEX LIMA DE ARAUJO:00917365445 | | <small>Assinado de forma digital por ALEX LIMA DE ARAUJO:00917365445 Data: 2024.03.01 16:30:42 -03'00'</small> | |
| | | | | Data: | | | |

| A & K REFORMAS E CONSTRUÇÕES LTDA | | | | DIARIO DE OBRAS | | | |
|---|--|-----------------|---|------------------|---|-------------|-------------|
| ÓRGÃO: PREFEITURA MUNICIPAL DE PAUDALHO | | | | Data: 15/01/2024 | | | |
| CONTRATO: 055/2023 | | | | | | | |
| Obra : | CONTRATAÇÃO DE EMPRESA DE ENGENHARIA PARA EXECUÇÃO DOS SERVIÇOS DE MANUTENÇÃO DO PRÉDIO DO CRAS NO MUNICÍPIO DE PAUDALHO-PE. | | | Tempo | Bom/Ruim | Chuva Fraca | Chuva Forte |
| Prazo Decorrido: | 27 dias | Prazo Restante: | 273 dias | Manhã | BOM | | |
| Horário de Trabalho: | | 07:00 AS 17:00 | | Tarde | BOM | | |
| Prazo da Obra | | 300 DIAS | | Noite | | | |
| Equipam. | | | | | | | |
| | | | | | | | |
| | | | | | | | |
| | | | | | | | |
| Pessoal | Descrição | Quant. | | Descrição | | Quant. | |
| | Engenheiro | 1 | | | | | |
| | Mestre de Obras/ Encarregado | 1 | | | | | |
| | Servente | 2 | | | | | |
| | Eletricista | | | | | | |
| | Almojarife/Apontador | | | | | | |
| Serviços Executados | Chapisco aplicada em alvenarias e estruturas | | | | | | |
| | Emboço para recebimento de cerâmica | | | | | | |
| | | | | | | | |
| | | | | | | | |
| | | | | | | | |
| | | | | | | | |
| | | | | | | | |
| | | | | | | | |
| | | | | | | | |
| | | | | | | | |
| | | | | | | | |
| | | | | | | | |
| Anotações da Fiscalização | | | | | | | |
| | | | | | | | |
| | | | | | | | |
| | | | | | | | |
| | | | | | | | |
| | | | | | | | |
| | | | | | | | |
| | | | | | | | |
| | | | | | | | |
| | | | | | | | |
| Visto Fiscalização: | | | Visto Contratada: ALEX LIMA DE ARAUJO:00917365445 | | Assinado de forma digital por ALEX LIMA DE ARAUJO:00917365445 Dados: 2024.03.01 16:30:56 -03'00' | | Data: |

A & K REFORMAS E CONSTRUÇÕES LTDA

DIARIO DE OBRAS

ÓRGÃO: PREFEITURA MUNICIPAL DE PAUDALHO

Data: 16/01/2024

CONTRATO: 055/2023

Obra : CONTRATAÇÃO DE EMPRESA DE ENGENHARIA PARA EXECUÇÃO DOS SERVIÇOS DE MANUTENÇÃO DO PRÉDIO DO CRAS NO MUNICÍPIO DE PAUDALHO-PE.

| | | | |
|-------|--------------|----------------|----------------|
| Tempo | Bom/ Ruim | Chuva Fraca | Chuva Forte |
|-------|--------------|----------------|----------------|

| | | | |
|------------------|---------|-----------------|----------|
| Prazo Decorrido: | 28 dias | Prazo Restante: | 272 dias |
|------------------|---------|-----------------|----------|

| | | | |
|-------|-----|--|--|
| Manhã | BOM | | |
|-------|-----|--|--|

| | |
|----------------------|----------------|
| Horário de Trabalho: | 07:00 AS 17:00 |
|----------------------|----------------|

| | | | |
|-------|-----|--|--|
| Tarde | BOM | | |
|-------|-----|--|--|

| | |
|---------------|----------|
| Prazo da Obra | 300 DIAS |
|---------------|----------|

| | | | |
|-------|--|--|--|
| Noite | | | |
|-------|--|--|--|

Equipam.

Pessoal

Serviços Executados

Anotações da Fiscalização

| Descrição | Quant. | Descrição | Quant. |
|---------------------------------|--------|-----------|--------|
| Engenheiro | | | |
| Mestre de Obras/ Encarregado | 1 | | |
| Servente | 2 | | |
| Eletricista | | | |
| Almoxarife/Apontador | | | |

Emboço para recebimento de cerâmica

Visto Fiscalização:

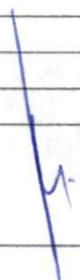

Visto Contratada: **ALEX LIMA DE ARAUJO:00917365445**

Assinado de forma digital por ALEX LIMA DE ARAUJO:00917365445
Dados: 2024.03.01 16:31:10 -03'00'

Data:

| A & K REFORMAS E CONSTRUÇÕES LTDA | | | | DIARIO DE OBRAS | | | |
|---|--|-----------------|--------------------------------|------------------|---|----------------|----------------|
| ÓRGÃO: PREFEITURA MUNICIPAL DE PAUDALHO | | | | Data: 17/01/2024 | | | |
| CONTRATO: 055/2023 | | | | | | | |
| Obra : | CONTRATAÇÃO DE EMPRESA DE ENGENHARIA PARA EXECUÇÃO DOS SERVIÇOS DE MANUTENÇÃO DO PRÉDIO DO CRAS NO MUNICÍPIO DE PAUDALHO-PE. | | | Tempo | Bom/ Ruim | Chuva Fraca | Chuva Forte |
| Prazo Decorrido: | 29 dias | Prazo Restante: | 271 dias | Manhã | BOM | | |
| Horário de Trabalho: | | 07:00 AS 17:00 | | Tarde | BOM | | |
| Prazo da Obra | | 300 DIAS | | Noite | | | |
| Pessoal Equipam. | | | | | | | |
| | | | | | | | |
| | | | | | | | |
| | | | | | | | |
| Pessoal | Descrição | Quant. | | Descrição | | Quant. | |
| | Engenheiro | | | | | | |
| | Mestre de Obras/ Encarregado | 1 | | | | | |
| | Servente | 2 | | | | | |
| | Eletricista | | | | | | |
| | Almoxarife/Apontador | | | | | | |
| Serviços Executados | Emboço para recebimento de cerâmica | | | | | | |
| | Contrapiso em argamassa | | | | | | |
| | | | | | | | |
| | | | | | | | |
| | | | | | | | |
| | | | | | | | |
| | | | | | | | |
| | | | | | | | |
| | | | | | | | |
| | | | | | | | |
| | | | | | | | |
| | | | | | | | |
| | | | | | | | |
| | | | | | | | |
| Anotações da Fiscalização | | | | | | | |
| | | | | | | | |
| | | | | | | | |
| | | | | | | | |
| | | | | | | | |
| | | | | | | | |
| | | | | | | | |
| | | | | | | | |
| | | | | | | | |
| | | | | | | | |
| Visto Fiscalização: | | | Visto Contratada: ALEX LIMA DE | | Assinado de forma digital por ALEX LIMA DE ARAUJO:00917365445 | | Data: |
| | | | 365445 | | Dados: 2024.03.01 16:31:26 -03'00' | | |

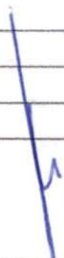
| A & K REFORMAS E CONSTRUÇÕES LTDA | | | | DIARIO DE OBRAS | | | | |
|---|--|-----------------|----------|-------------------|---|-------------|-------------|--------|
| ÓRGÃO: PREFEITURA MUNICIPAL DE PAUDALHO | | | | Data: 18/01/2024 | | | | |
| CONTRATO: 055/2023 | | | | | | | | |
| Obra : | CONTRATAÇÃO DE EMPRESA DE ENGENHARIA PARA EXECUÇÃO DOS SERVIÇOS DE MANUTENÇÃO DO PRÉDIO DO CRAS NO MUNICÍPIO DE PAUDALHO-PE. | | | Tempo | Bom/Ruim | Chuva Fraca | Chuva Forte | |
| Prazo Decorrido: | 30 dias | Prazo Restante: | 270 dias | Manhã | BOM | | | |
| Horário de Trabalho: | | 07:00 AS 17:00 | | Tarde | BOM | | | |
| Prazo da Obra | | 300 DIAS | | Noite | | | | |
| Pessoal Equipam. | Descrição | | | Quant. | | Descrição | | Quant. |
| | Engenheiro | | | | | | | |
| | Mestre de Obras/ Encarregado | | | 1 | | | | |
| | Servente | | | 2 | | | | |
| | Eletricista | | | | | | | |
| Almoxarife/Apontador | | | | | | | | |
| Serviços Executados | Emboço para recebimento de cerâmica | | | | | | | |
| | | | | | | | | |
| | | | | | | | | |
| | | | | | | | | |
| | | | | | | | | |
| | | | | | | | | |
| | | | | | | | | |
| | | | | | | | | |
| | | | | | | | | |
| | | | | | | | | |
| Anotações da Fiscalização | | | | | | | | |
| | | | | | | | | |
| | | | | | | | | |
| | | | | | | | | |
| | | | | | | | | |
| | | | | | | | | |
| | | | | | | | | |
| | | | | | | | | |
| | | | | | | | | |
| | | | | | | | | |
| Visto Fiscalização: |  | | | Visto Contratada: | ALEX LIMA DE ARAUJO:00917365445 | | Data: | |
| | | | | | Assinado de forma digital por ALEX LIMA DE ARAUJO:00917365445 Dados: 2024.03.01 16:31:44 -03'00' | | | |

| A & K REFORMAS E CONSTRUÇÕES LTDA | | | | DIARIO DE OBRAS | | | |
|---|--|-----------------|----------|--|----------|-------------|-------------|
| ÓRGÃO: PREFEITURA MUNICIPAL DE PAUDALHO | | | | Data: 19/01/2024 | | | |
| CONTRATO: 055/2023 | | | | | | | |
| Obra : | CONTRATAÇÃO DE EMPRESA DE ENGENHARIA PARA EXECUÇÃO DOS SERVIÇOS DE MANUTENÇÃO DO PRÉDIO DO CRAS NO MUNICÍPIO DE PAUDALHO-PE. | | | Tempo | Bom/Ruim | Chuva Fraca | Chuva Forte |
| Prazo Decorrido: | 31 dias | Prazo Restante: | 269 dias | Manhã | BOM | | |
| Horário de Trabalho: | | 07:00 AS 17:00 | | Tarde | BOM | | |
| Prazo da Obra | | 300 DIAS | | Noite | | | |
| Equipam. | | | | | | | |
| | | | | | | | |
| | | | | | | | |
| | | | | | | | |
| Pessoal | Descrição | Quant. | | Descrição | Quant. | | |
| | Engenheiro | | | | | | |
| | Mestre de Obras/ Encarregado | 1 | | | | | |
| | Servente | 2 | | | | | |
| | Eletricista | | | | | | |
| | Almojarife/Apontador | | | | | | |
| Serviços Executados | Emboço para recebimento de cerâmica | | | | | | |
| | Ponto de consumo de água fria DN 25MM | | | | | | |
| | Caixa d'água em poliéster reforçado | | | | | | |
| | Caixa interna/externa de medição para 1 medidor trifasico | | | | | | |
| | | | | | | | |
| | | | | | | | |
| | | | | | | | |
| | | | | | | | |
| | | | | | | | |
| | | | | | | | |
| Anotações da Fiscalização | | | | | | | |
| | | | | | | | |
| | | | | | | | |
| | | | | | | | |
| | | | | | | | |
| | | | | | | | |
| | | | | | | | |
| | | | | | | | |
| | | | | | | | |
| | | | | | | | |
| Visto Fiscalização: | | | | Visto Contratada: ALEX LIMA DE ARAUJO:00917 365445 | | Data: | |
| | | | | Assinado de forma digital por ALEX LIMA DE ARAUJO:00917365445 Dados: 2024.03.01 16:31:59 -03'00' | | | |

| A & K REFORMAS E CONSTRUÇÕES LTDA | | | | DIARIO DE OBRAS | | | |
|---|--|-----------------|----------|-------------------|---------------------------------|----------------|----------------|
| ÓRGÃO: PREFEITURA MUNICIPAL DE PAUDALHO | | | | Data: 20/01/2024 | | | |
| CONTRATO: 055/2023 | | | | | | | |
| Obra : | CONTRATAÇÃO DE EMPRESA DE ENGENHARIA PARA EXECUÇÃO DOS SERVIÇOS DE MANUTENÇÃO DO PRÉDIO DO CRAS NO MUNICÍPIO DE PAUDALHO-PE. | | | Tempo | Bom/ Ruim | Chuva Fraca | Chuva Forte |
| Prazo Decorrido: | 32 dias | Prazo Restante: | 268 dias | Manhã | | | |
| Horário de Trabalho: | | 07:00 AS 17:00 | | Tarde | | | |
| Prazo da Obra | | 300 DIAS | | Noite | | | |
| Equipam. | | | | | | | |
| | | | | | | | |
| | | | | | | | |
| | | | | | | | |
| Pessoal | Descrição | Quant. | | Descrição | Quant. | | |
| | Engenheiro | | | | | | |
| | Mestre de Obras/ Encarregado | | | | | | |
| | Servente | | | | | | |
| | Eletricista | | | | | | |
| | Almojarife/Apontador | | | | | | |
| Serviços Executados | Descanso Remunerado | | | | | | |
| | | | | | | | |
| | | | | | | | |
| | | | | | | | |
| | | | | | | | |
| | | | | | | | |
| | | | | | | | |
| | | | | | | | |
| | | | | | | | |
| | | | | | | | |
| | | | | | | | |
| | | | | | | | |
| Anotações da Fiscalização | | | | | | | |
| | | | | | | | |
| | | | | | | | |
| | | | | | | | |
| | | | | | | | |
| | | | | | | | |
| | | | | | | | |
| | | | | | | | |
| | | | | | | | |
| | | | | | | | |
| | | | | | | | |
| | | | | | | | |
| Visto Fiscalização: |  | | | Visto Contratada: | ALEX LIMA DE ARAUJO:00917365445 | | Data: |

Assinado de forma digital por ALEX LIMA DE ARAUJO:00917365445
 Dados: 2024.03.01 16:32:16 -03'00'



Anotação de Responsabilidade Técnica - ART
Lei nº 6.496, de 7 de dezembro de 1977

CREA-PE

ART OBRA / SERVIÇO
Nº PE20231063301

Conselho Regional de Engenharia e Agronomia de Pernambuco

INICIAL

1. Responsável Técnico

ALEX LIMA DE ARAÚJO

Título profissional: **ENGENHEIRO CIVIL**

RNP: 1809905540

Registro: PE047157 PE

2. Dados do Contrato

Contratante: **Fundo Municipal de Assistência Social de Paudalho**

CPF/CNPJ: 12.105.376/0001-40

RUA João Alfredo

Nº: 63

Complemento:

Bairro: **Centro**

Cidade: **PAUDALHO**

UF: **PE**

CEP: 55825000

Contrato: 055/2023

Celebrado em: 29/08/2023

Valor: **R\$ 255.413,60**

Tipo de contratante: **Pessoa Jurídica de Direito Público**

Ação Institucional: **Outros**

3. Dados da Obra/Serviço

RUA Sen. Pinheiro Ramos

Nº: 101

Complemento:

Bairro: **Primavera**

Cidade: **PAUDALHO**

UF: **PE**

CEP: 55825000

Data de Início: 20/12/2023

Previsão de término: 20/07/2024

Coordenadas Geográficas: 0, 0

Finalidade: **Comercial**

Código: 002/2023

Proprietário: **Prefeitura Municipal de Paudalho**

CPF/CNPJ: 11.097.383/0001-84

4. Atividade Técnica

| | Quantidade | Unidade |
|--|------------|---------|
| 16 - Execução | | |
| 49 - Execução de obra > ESTRUTURAS > ESTRUTURAS DE CONCRETO E ARGAMASSA ARMADA > #2.1.5 - DE DEMOLIÇÃO DE ESTRUTURAS DE CONCRETO SEM USO DE EXPLOSIVOS | 49,82 | m2 |
| 49 - Execução de obra > ESTRUTURAS > ESTRUTURAS DE CONCRETO E ARGAMASSA ARMADA > #2.1.5 - DE DEMOLIÇÃO DE ESTRUTURAS DE CONCRETO SEM USO DE EXPLOSIVOS | 344,03 | m2 |
| 49 - Execução de obra > CONSTRUÇÃO CIVIL > EDIFICAÇÕES > DE EDIFICAÇÃO > #1.1.1.1 - DE ALVENARIA | 372,80 | m2 |
| 49 - Execução de obra > CONSTRUÇÃO CIVIL > EDIFICAÇÕES > DE EDIFICAÇÃO > #1.1.1.1 - DE ALVENARIA | 369,17 | m2 |
| 49 - Execução de obra > ESTRUTURAS > ESTRUTURAS METÁLICAS > DE ESTRUTURA METÁLICA > #2.2.1.1 - PARA EDIFICAÇÃO | 131,14 | m2 |
| 49 - Execução de obra > ESTRUTURAS > ESTRUTURAS METÁLICAS > DE ESTRUTURA METÁLICA > #2.2.1.1 - PARA EDIFICAÇÃO | 131,14 | m2 |
| 49 - Execução de obra > CONSTRUÇÃO CIVIL > EDIFICAÇÕES > DE VEDAÇÃO > #1.1.8.2 - COM DRYWALL | 131,14 | m2 |
| 49 - Execução de obra > ESTRUTURAS > PRÉ-MOLDADOS E PRÉ-FABRICADOS > #2.8.5 - DE ARTEFATOS DE CONCRETO | 24,27 | m2 |
| 49 - Execução de obra > ESTRUTURAS > PRÉ-MOLDADOS E PRÉ-FABRICADOS > #2.8.5 - DE ARTEFATOS DE CONCRETO | 24,27 | m2 |
| 49 - Execução de obra > ESTRUTURAS > PRÉ-MOLDADOS E PRÉ-FABRICADOS > #2.8.1 - DE ESTRUTURA DE CONCRETO PRÉ-FABRICADO | 21,02 | m2 |
| 49 - Execução de obra > QUÍMICA > PRODUTOS DA INDÚSTRIA QUÍMICA > DE PRODUTOS DA INDÚSTRIA QUÍMICA > #21.1.1.20 - TINTAS, VERNIZES, ESMALTES E LACAS | 63,85 | m2 |
| 49 - Execução de obra > QUÍMICA > PRODUTOS DA INDÚSTRIA QUÍMICA > DE PRODUTOS DA INDÚSTRIA QUÍMICA > #21.1.1.20 - TINTAS, VERNIZES, ESMALTES E LACAS | 131,14 | m2 |
| 49 - Execução de obra > QUÍMICA > PRODUTOS DA INDÚSTRIA QUÍMICA > DE PRODUTOS DA INDÚSTRIA QUÍMICA > #21.1.1.20 - TINTAS, VERNIZES, ESMALTES E LACAS | 131,14 | m2 |

ALEX LIMA DE ARAUJO:00917365445
Assinado de forma digital por ALEX LIMA DE ARAUJO:00917365445
Dados: 2023.12.26 09:10:49 -03'00'



A autenticidade desta ART pode ser verificada em: <http://crea-pe.sitac.com.br/publico>, com a chave: 5c2b0
Impresso em: 26/12/2023 às 08:08:40 por: , ip: 138.219.242.146

www.creape.org.br

creape@creape.org.br

Tel: (81) 3423-4383

Fax: (81) 3423-4383





Anotação de Responsabilidade Técnica - ART
Lei nº 6.496, de 7 de dezembro de 1977

CREA-PE

ART OBRA / SERVIÇO
Nº PE20231063301

Conselho Regional de Engenharia e Agronomia de Pernambuco

INICIAL

| | | |
|--|--------|----|
| 49 - Execução de obra > QUÍMICA > PRODUTOS DA INDÚSTRIA QUÍMICA > DE PRODUTOS DA INDÚSTRIA QUÍMICA > #21.1.1.20 - TINTAS, VERNIZES, ESMALTES E LACAS | 131,14 | m2 |
| 49 - Execução de obra > CONSTRUÇÃO CIVIL > INSTALAÇÕES HIDROSSANITÁRIAS > #1.4.3 - DE INSTALAÇÃO DE SISTEMA DE ESGOTO SANITÁRIO | 2,00 | un |
| 49 - Execução de obra > CONSTRUÇÃO CIVIL > INSTALAÇÕES HIDROSSANITÁRIAS > #1.4.4 - DE LIGAÇÃO INDIVIDUAL DE REDE DE ÁGUA | 2,00 | un |
| 49 - Execução de obra > CONSTRUÇÃO CIVIL > INSTALAÇÕES HIDROSSANITÁRIAS > #1.4.2 - DE SISTEMA DE REDES DE ÁGUAS PLUVIAIS | 2,00 | un |
| 49 - Execução de obra > CONSTRUÇÃO CIVIL > INSTALAÇÕES HIDROSSANITÁRIAS > #1.4.1 - DE SISTEMA DE ÁGUA POTÁVEL | 2,00 | un |
| 49 - Execução de obra > ELETROTÉCNICA > EQUIPAMENTOS ELÉTRICOS > #11.4.10 - DE DISJUNTOR | 10,00 | un |
| 49 - Execução de obra > ELETROTÉCNICA > EQUIPAMENTOS ELÉTRICOS > #11.4.9 - DE QUADRO DE DISTRIBUIÇÃO ELÉTRICA | 1,00 | un |

Após a conclusão das atividades técnicas o profissional deve proceder a baixa desta ART

5. Observações

Prefeitura de Paudalho - Execução do serviço de reforma do prédio do CRAS, localizado no município de Paudalho/PE.

6. Declarações

- Declaro que estou cumprindo as regras de acessibilidade previstas nas normas técnicas da ABNT, na legislação específica e no decreto n. 5296/2004.

- Cláusula Compromissória: Qualquer conflito ou litígio originado do presente contrato, bem como sua interpretação ou execução, será resolvido por arbitragem, de acordo com a Lei no. 9.307, de 23 de setembro de 1996, por meio do Centro de Mediação e Arbitragem - CMA vinculado ao Crea-PE, nos termos do respectivo regulamento de arbitragem que, expressamente, as partes declaram concordar

7. Entidade de Classe

NÃO OPTANTE

8. Assinaturas

Declaro serem verdadeiras as informações acima

Local _____ de _____ data _____ de _____

ALEX LIMA DE
ARAÚJO:00917365445

Assinado de forma digital por ALEX
LIMA DE ARAÚJO:00917365445
Dados: 2023.12.26 09:11:16 -0300'

ALEX LIMA DE ARAÚJO - CPF: 009.173.654-45

Documento assinado digitalmente

gov.br

BRUNNA RAYSA BORBA DIAS

Data: 02/01/2024 15:43:03-0300

Verifique em <https://validar.itl.gov.br>

IPJ:

9. Informações

* Conforme Art. 4º da Resolução 1025/2009: O registro da ART efetiva-se após o seu cadastro no sistema eletrônico do CREA e o recolhimento do valor correspondente

10. Valor

Valor da ART: R\$ 254,59 Registrada em: 22/12/2023 Valor pago: R\$ 254,59 Nosso Número: 8306024894

A autenticidade desta ART pode ser verificada em: <http://crea-pe.sitac.com.br/publico>, com a chave: 5c2b0
Impresso em: 26/12/2023 às 08:08:40 por: , ip: 138.219.242.146

www.creape.org.br
Tel: (81) 3423-4383

creape@creape.org.br
Fax: (81) 3423-4383

CREA-PE
Conselho Regional de Engenharia e Agronomia de Pernambuco

