

PREFEITURA MUNICIPAL DO PAUDALHO
SECRETARIA DE DESENVOLVIMENTO URBANO E MEIO AMBIENTE
Rod. BR 408 – Km 76, Chã de Capoeira, Paudalho – PE.

C. I Nº 1034/2023

Da: Secretaria de Desen. Urbano e Meio Ambiente.

Para: Secretaria de Desenvolvimento e Assistência Social

Venho através desta, encaminhar documentos descritos na tabela abaixo, para **análise e conhecimentos**, conforme documentos em anexo.

Descrição	Dados da Empresa	Documentos em anexo
BM Referente ao contrato nº 12/2023 – Serviços de Manutenção dos Prédios Vinculados a Secretaria de Assistência Social em diversos bairros do município.	O. C. INSTALAÇÃO E MANUTENÇÃO LTDA – EPP CNPJ: 19.840.753/0001-33 Dados Bancário Ag. 3648 - 0 C.C. 44.746 - 3 Banco Brasil	<ul style="list-style-type: none">• NF Nº 373• Ordem de Fornecimento.





Atenciosamente,



Carlos Pinheiro Campos Gouveia
Secretário Municipal de Desenvolvimento
Urbano e Agrário

Carlos Pinheiro Campos Gouveia
Secretário de Desenvolvimento Urbano e Meio Ambiente
Matricula 48.911

Resol. 011
10/10
2023 

 PREFEITURA DE MANAUS Secretaria Municipal de Finanças e Tecnologia da Informação - SEMEF 							
NOTA FISCAL DE SERVIÇOS ELETRÔNICA - NFSe				Código de verificação	Data/Hora da emissão		
A autenticidade desta nota pode ser confirmada em: nota.manaus.am.gov.br , informando o código de verificação.				6D2A.6A0F.5456	05/10/2023 - 14:46:49		
				Natureza da operação	Número da Nota		
				Recolhimento Fora	373		
Prestador de Serviços							
		O. C. INSTALACAO E MANUTENCAO LTDA - EPP DOS MOTAS, 132, REDENÇÃO, Telefone: 91995223. CEP 69047-232 - MANAUS - AM - BRASIL CPF/CNPJ 19.840.753/0001-33 Inscrição Municipal 21285701 Email contabil@solutionwebusiness.com.br Inscrição Estadual					
Tomador de Serviço							
Nome do tomador do serviço		FUNDO MUNICIPAL DE ASSISTÊNCIA SOCIAL DE PAUDALHO					
CPF/CNPJ		12.105.376/0001-40					
Endereço		PRAÇA SANTA TEREZA, 91, SANTA TEREZA, Telefone: .					
Bairro		PAUDALHO - PE - BRASIL					
Cep							
Cidade							
Email		obras@paudalho.pe.gov.br					
		Inscrição Municipal					
		Inscrição Estadual					
Discriminação do Serviço/Dados Adicionais							
CONTRATO N.º 12/2023 ATA DE REGISTRO DE PREÇOS Nº 029/2022-FMAS PROCESSO LICITATÓRIO Nº 007/2022 é PREGÃO ELETRÔNICO Nº 006/2022. Objeto: CONTRATAÇÃO DE EMPRESA DE ENGENHARIA PARA SERVIÇO DE MANUTENÇÃO DOS PREDIOS DA ASSISTÊNCIA SOCIAL E SEUS ANEXOS, EM DIVERSOS BAIRROS DO MUNICÍPIO DE PAUDALHO-PE, MEDIANTE O OFERECIMENTO DO MAIOR PERCENTUAL DE DESCONTO SOBRE A TABELA SINAPI/JUNHO 2022. *** Nota Fiscal referente à medição do período de 13/02/2023 a 13/03/2023. Valor da medição: R\$ 17.127,34 OBSERVAÇÃO: 50% DO VALOR DA NOTA GASTO EM MATERIAL E 50% EM SERVIÇOS. OBSERVAÇÃO: DEDUÇÃO DE 30% DA NOTA FISCAL PARA CÁLCULO DO ISS (DAR), CONFORME Lei Complementar 116/2003. Dados Bancários para pagamento: BANCO: BANCO DO BRASIL AGÊNCIA: 3648-0 CONTA CORRENTE: 44.746-3 FAVORECIDO: O. C I M LTDA CNPJ: 19.840.753/0001-33 ***Empresa OPTANTE DO SIMPLES***							
Serviço: 7.05-REPARAÇÃO, CONSERVAÇÃO E REFORMA DE EDIFÍCIOS, ESTRADAS, PONTES, PORTOS E CONGÊNERES (EXCETO O FORNECIMENTO DE MERCADORIAS PRODUZIDAS PELO PRESTADOR DOS SERVIÇOS, FORA DO LOCAL DA PRESTAÇÃO DOS SERVIÇOS, QUE FICA SUJEITO AO ICMS).							
Valor do Serviço (R\$)	Qtd.	Desconto(R\$)	Dedução(R\$)	Base de Cálculo(R\$)	Alíquota(%)	Valor do ISS(R\$)	Total(R\$)
17.127,34	1,00	0,00	8.563,67	8.563,67	0,00	0,00	17.127,34
VALOR TOTAL DA NOTA = R\$ 17.127,34							
Retenções							
INSS(R\$)		PIS(R\$)		Cofins(R\$)		E.S.L.L(R\$)	
0,00		0,00		0,00		0,00	
IRRF(R\$)		Outras Deduções(R\$)		Total das Retenções (R\$)		Valor Líquido da Nota(R\$)	
0,00		0,00		0,00		17.127,34	
Outras Informações							
- Competência: Outubro/2023- Serviço Tributado no Município: PAUDALHO - PE- Não gera ISS no Município de origem. ISS devido no local da prest. do serviço							
							

ATESTO 05/10/2023
 SERVIÇO FOI EXECUTADO
 MATERIAL FOI ENTREGUE

Paulo Vanderlei de Mendonça Filho
 Engenheiro Civil
 Matr. 41.458

PREFEITURA DO PAUDALHO		BM - número 1º BM	BM - Data emissão 13/08/2023	BM - Período de referência da medição De 13/02/2023 até 13/03/2023	Nº do CT 012/2023	Data do CT 26/01/2023
Início da obra - data 09/02/2023	Previsão Término obra 09/02/2024	Empresa Contratada O.C INSTALAÇÃO E MANUTENÇÃO LTDA		CNPJ 19.840.753/0001-33	Tomador SECRETARIA DE ASSISTÊNCIA SOCIAL	
CTEF - Valor total inicial (R\$) R\$ 400.000,00	CTEF - dt assinatura 25/01/2023	Objeto do CTEF (resumido) CONTRATAÇÃO DE EMPRESA DE ENGENHARIA PARA SERVIÇO DE MANUTENÇÃO DOS PREDIOS DA ASSISTÊNCIA SOCIAL E SEUS ANEXOS EM DIVERSOS BAIRROS, NO MUNICÍPIO DE PAUDALHO-PE				
CTEF - Valor total atual (R\$) R\$ 382.872,66	CT-Dt último Adit.	Local da obra (Bairro / Município / UF) DIVERSOS BAIRROS E DISTRITOS DO MUNICÍPIO DE PAUDALHO-PE.				Valor Total - Boletim (R\$) R\$ 17.127,34

Discriminação dos serviços do Orçamento		Previsto no Orçamento			Diferenças a Atualizar		Executado Físico (Quantidade)			Executado Financeiro (R\$)			
Item Sub	Descrição	Unid	Qtde	Preço Unitário	Preço Total	Qtde a atualizar	Preço total a atualizar	Acumulado até o período anterior	Medido no período	Acum incluí o período	Acumulado até o período anterior	Medido no período	Acum incluí o período
7.1	PINTURA MUNTIZANTE PARA MADEIRA, 1 DEMÃO, AF_01/2021		21,86	R\$ 11,21	R\$ 245,05				21,86	21,86		R\$ 245,05	R\$ 245,05
8.8	OUTROS				R\$ 111,16							R\$ 111,16	R\$ 111,16
8.1	SUPORTE MAC-FRANCESA EM AÇO, ABAS IGUAIS 40 CM, CAPACIDADE MÍNIMA 70 KG, BRANCO	UND	4,00	R\$ 27,79	R\$ 111,16				4,00	4,00		R\$ 111,16	R\$ 111,16
RDI (20,34) INCLUIDOS NOS PREÇOS UNITÁRIOS E DESCONTO DE (18,08%) NA TABELA SINAPI DE JUNHO/2022													
TOTALS					R\$ 17.127,34							R\$ 17.127,34	R\$ 17.127,34

Observações

Carlos Pinheiro Campos Gouveia
Secretário de Desenvolvimento
Urbano e Meio Ambiente
Mat.: 48.911

Secretário de Desenvolvimento Urbano e Agrário

Representante Engenheiro Responsável da Empresa

Resp Técnico pela Fiscalização da Obra/Serviço

Nome:
Cargo:
CREA:

Nome:
Cargo:
CREA:

Nome:
Cargo:

Município: Município de Paudalho
Paulo Vanderlei de Mendonça Filho
Engenheiro Civil
Mat.: 47.498

Fernando Ferreira dos Santos
Engenheiro Civil
CREA - PE: 182093793-3

LOURENA BRICIO DE SA
MOTA-94128863220

Assinado eletronicamente pelo(a) LOURENA BRICIO DE SA
MOTA-94128863220
Data: 2023/07/27 14:07:14 -0300
Versão do Arquivo Assinado: 2023/08/13/2023

PREFEITURA DO PAUDALHO		BM - número 1º BM	BM - Data emissão 13/06/2023	BM - Período de referência da medição De 13/02/2023 até 13/03/2023		Nº do CT 012/2023	Data do CT 28/01/2023
Início da obra - data 09/02/2023	Previsão Término obra 09/02/2024	Empresa Contratada O.C INSTALAÇÃO E MANUTENÇÃO LTDA			CNPJ 19.840.753/0001-33	Tomador SECRETARIA DE ASSISTÊNCIA SOCIAL	
CTEF- Valor total inicial (R\$) R\$ 400.000,00	CTEF - dt assinatura 28/01/2023	Objeto do CTEF (resumido) CONTRATAÇÃO DE EMPRESA DE ENGENHARIA PARA SERVIÇO DE MANUTENÇÃO DOS PREDIOS DA ASSISTÊNCIA SOCIAL E SEUS ANEXOS EM DIVERSOS BAIRROS, NO MUNICÍPIO DE PAUDALHO-PE					
CTEF- Valor total atual (R\$) R\$ 382.872,86	CT-DI último Adit	Local da obra (Bairro / Município / UF) DIVERSOS BAIRROS E DISTRITOS DO MUNICÍPIO DE PAUDALHO-PE.					Valor Total - Boletim (R\$) R\$ 17.127,34

Item Sub	Discriminação dos serviços do Orçamento	Unid	Qtde	Previsto no Orçamento		Diferenças a Atualizar		Executado Físico (Quantidade)			Executado Financeiro (R\$)		
				Preço Unitário	Preço Total	Qtde a atualizar	Preço total a atualizar	Acumulado até o período anterior	Medido no período	Acum incluí o período	Acumulado até o período anterior	Medido no período	Acum incluí o período
1.0	ADMINISTRATIVO				R\$ 962,01							R\$ 962,01	R\$ 962,01
1.1	ADMINISTRAÇÃO DE OBRA	MES	0,26	R\$ 3.448,05	R\$ 902,01				0,26	0,26		R\$ 902,01	R\$ 902,01
2.0	SERVICIOS PRELIMINARES				R\$ 4.634,35							R\$ 4.634,35	R\$ 4.634,35
2.1	REMOÇÃO DE TELHAS DE FIBROCIMENTO, METALICA E CERAMICA, DE FORMA MANUAL, SEM REAPROVEITAMENTO AF_12/2017	M2	112,96	R\$ 3,18	R\$ 357,94				112,96	112,96		R\$ 357,94	R\$ 357,94
2.2	LIMPEZA DE CONTRAPISO COM VASSOURA A SECO AF_04/2018	M2	133,82	R\$ 3,34	R\$ 446,95				133,82	133,82		R\$ 446,95	R\$ 446,95
2.3	DEMOLIÇÃO DE ALVENARIA DE BLOCO FURADO, DE FORMA MANUAL, SEM REAPROVEITAMENTO AF_12/2017	M3	18,14	R\$ 52,72	R\$ 956,34				18,14	18,14		R\$ 956,34	R\$ 956,34
2.4	REMOÇÃO DE PORTAS, DE FORMA MANUAL, SEM REAPROVEITAMENTO AF_12/2017	UND	15,12	R\$ 8,54	R\$ 129,12				15,12	15,12		R\$ 129,12	R\$ 129,12
2.5	DEMOLIÇÃO DE REVESTIMENTO CERÂMICO, DE FORMA MANUAL, SEM REAPROVEITAMENTO AF_12/2017	M2	14,17	R\$ 21,61	R\$ 306,21				14,17	14,17		R\$ 306,21	R\$ 306,21
2.6	REMOÇÃO DE LOUÇAS, DE FORMA MANUAL, SEM REAPROVEITAMENTO AF_12/2017	UND	2,00	R\$ 11,28	R\$ 22,56				2,00	2,00		R\$ 22,56	R\$ 22,56
2.7	REMOÇÃO DE INTERRUPTORES/TOMADAS ELÉTRICAS, DE FORMA MANUAL, SEM REAPROVEITAMENTO AF_12/2017	UND	21,00	R\$ 0,62	R\$ 13,02				21,00	21,00		R\$ 13,02	R\$ 13,02
2.8	RABO EM ALVENARIA PARA RAMAIS/ DISTRIBUIÇÃO COM DIÂMETROS MENORES OU IGUAIS A 40 MM AF_05/2015	M	6,72	R\$ 12,41	R\$ 83,39				6,72	6,72		R\$ 83,39	R\$ 83,39
2.9	REMOÇÃO DE TRAMA DE MADEIRA PARA COBERTURA, DE FORMA MANUAL, SEM REAPROVEITAMENTO AF_12/2017	M2	66,87	R\$ 6,84	R\$ 457,39				66,87	66,87		R\$ 457,39	R\$ 457,39
2.10	Remoção de soleira de marmore ou granito	M	1,00	R\$ 6,33	R\$ 6,33				1,00	1,00		R\$ 6,33	R\$ 6,33
2.11	Aplacamento total de reboco com porteirolas/telhadeiras	M2	6,60	R\$ 5,64	R\$ 37,22				6,60	6,60		R\$ 37,22	R\$ 37,22
2.12	Remoção de pintura látex (respagem e/ou lixamento e/ou escovação)	M2	59,49	R\$ 5,64	R\$ 335,52				59,49	59,49		R\$ 335,52	R\$ 335,52
2.13	TRANSPORTE COM CARRO DE AREIA, ENTULHO OU TERRA ATÉ 30M.	M3	26,82	R\$ 45,93	R\$ 1.231,84				26,82	26,82		R\$ 1.231,84	R\$ 1.231,84
2.14	MANEJO DE AR CONDICIONADO TIPO SPL	UND	2,00	R\$ 125,26	R\$ 250,52				2,00	2,00		R\$ 250,52	R\$ 250,52
2.15	ALVENARIAS				R\$ 293,06							R\$ 293,06	R\$ 293,06

Fernando Ferreira dos Santos
Engenheiro Civil
BCREA - PE: 10702793-3

Prefeitura Municipal de Paudalho/PE
Paulo Vanderlei de Menezes Filho
Engenheiro Civil
Mat.: 41.498

Carlos Pinheiro Campos Gouveia
Secretário de Desenvolvimento
Urbano e Meio Ambiente
Mat.: 48.911

Assinado de
forma digital
por ODEBRE
MOT/SA128
86322
2023/07
07/07/2023
15

Assinado de
forma digital
por ODEBRE
MOT/SA128
86322
2023/07
07/07/2023
15

Assinado de
forma digital
por ODEBRE
MOT/SA128
86322
2023/07
07/07/2023
15

Assinado de
forma digital
por ODEBRE
MOT/SA128
86322
2023/07
07/07/2023
15

Assinado de
forma digital
por ODEBRE
MOT/SA128
86322
2023/07
07/07/2023
15

Assinado de
forma digital
por ODEBRE
MOT/SA128
86322
2023/07
07/07/2023
15

Assinado de
forma digital
por ODEBRE
MOT/SA128
86322
2023/07
07/07/2023
15

Assinado de
forma digital
por ODEBRE
MOT/SA128
86322
2023/07
07/07/2023
15

Assinado de
forma digital
por ODEBRE
MOT/SA128
86322
2023/07
07/07/2023
15

Assinado de
forma digital
por ODEBRE
MOT/SA128
86322
2023/07
07/07/2023
15

Assinado de
forma digital
por ODEBRE
MOT/SA128
86322
2023/07
07/07/2023
15

Assinado de
forma digital
por ODEBRE
MOT/SA128
86322
2023/07
07/07/2023
15

Assinado de
forma digital
por ODEBRE
MOT/SA128
86322
2023/07
07/07/2023
15

Assinado de
forma digital
por ODEBRE
MOT/SA128
86322
2023/07
07/07/2023
15

Assinado de
forma digital
por ODEBRE
MOT/SA128
86322
2023/07
07/07/2023
15

Assinado de
forma digital
por ODEBRE
MOT/SA128
86322
2023/07
07/07/2023
15

Assinado de
forma digital
por ODEBRE
MOT/SA128
86322
2023/07
07/07/2023
15

Assinado de
forma digital
por ODEBRE
MOT/SA128
86322
2023/07
07/07/2023
15

Assinado de
forma digital
por ODEBRE
MOT/SA128
86322
2023/07
07/07/2023
15

Assinado de
forma digital
por ODEBRE
MOT/SA128
86322
2023/07
07/07/2023
15

Assinado de
forma digital
por ODEBRE
MOT/SA128
86322
2023/07
07/07/2023
15

Assinado de
forma digital
por ODEBRE
MOT/SA128
86322
2023/07
07/07/2023
15

Assinado de
forma digital
por ODEBRE
MOT/SA128
86322
2023/07
07/07/2023
15

PREFEITURA DO PAUDALHO		BM - número 1º BM	BM - Data emissão 13/06/2023	BM - Período de referência da medição De 13/02/2023 até 13/03/2023	Nº do CT 012/2023	Data do CT 26/01/2023
Início da obra - data 09/02/2023	Previsão Término obra 09/02/2024	Empresa Contratada O.C INSTALAÇÃO E MANUTENÇÃO LTDA			CNPJ 16.840.753/0001-33	Tomador SECRETARIA DE ASSISTÊNCIA SOCIAL
CTEF - Valor total inicial (R\$) R\$ 400.000,00	CTEF - dt assinatura 25/01/2023	Objeto do CTEF (resumido) CONTRATAÇÃO DE EMPRESA DE ENGENHARIA PARA SERVIÇO DE MANUTENÇÃO DOS PREDIOS DA ASSISTÊNCIA SOCIAL E SEUS ANEXOS EM DIVERSOS BAIRROS, NO MUNICÍPIO DE PAUDALHO-PE				
CTEF - Valor total atual (R\$) R\$ 382.672,66	CT-Dt último Adit	Local da obra (Bairro / Município / UF) DIVERSOS BAIRROS E DISTRITOS DO MUNICÍPIO DE PAUDALHO-PE.				Valor Total - Boletim (R\$) R\$ 17.127,34

Item Sub	Descrição	Unid	Previsto no Orçamento		Diferenças a Atualizar		Executado Físico (Quantidade)			Executado Financeiro (R\$)			
			Qtdes	Preço Unitário	Preço Total	Qtdes a atualizar	Preço total a atualizar	Acumulado até o período anterior	Medido no período	Acum Inclui o período	Acumulado até o período anterior	Medido no período	Acum Inclui o período
3.1	ALVENARIA DE VEDAÇÃO DE BLOCOS CERÂMICOS FURADOS NA HORIZONTAL DE 6X18X19CM (ESPESSURA 6CM) DE PAREDES COM ÁREA LÍQUIDA MENOR QUE 6M² COM VÃOS E ARGAMASSA DE ABENTAMENTO COM PREPARO MANUAL AF_06/2014	M2	3,97	R\$ 82,09	R\$ 293,06				3,97	3,97		R\$ 293,06	R\$ 293,06
4.0	REVESTIMENTO				R\$ 2.669,67							R\$ 2.669,67	R\$ 2.669,67
4.1	CHARISCO APLICADO EM ALVENARIAS E ESTRUTURAS DE CONCRETO INTERNAS, COM COLHER DE PEDREIRO ARGAMASSA TRAÇO 1:3 COM PREPARO MANUAL AF_06/2014	M2	24,26	R\$ 4,58	R\$ 111,11				24,26	24,26		R\$ 111,11	R\$ 111,11
4.2	MASSA ÚNICA, PARA RECEBIMENTO DE PINTURA, EM ARGAMASSA TRAÇO 1:2:3, PREPARO MANUAL, APLICADA MANUALMENTE EM FACES INTERNAS DE PAREDES ESPESSURA DE 20MM, COM EXECUÇÃO DE TALIBRAS AF_06/2014	M2	55,73	R\$ 45,91	R\$ 2.556,56				55,73	55,73		R\$ 2.556,56	R\$ 2.556,56
5.0	COBERTA				R\$ 6.161,48							R\$ 6.161,48	R\$ 6.161,48
5.1	TELHAMENTO COM TELHA ONDULADA DE FIBROCIMENTO E = 6 MM, COM RECOBRIMENTO LATERAL DE 1/4 DE ONDA PARA TELHADO COM INCLINAÇÃO MAIOR QUE 10°, COM ATÉ 2 AQUAS, INCLUSIVE ICAMENTO AF_07/2019	M2	112,56	R\$ 56,36	R\$ 6.369,00				112,56	112,56		R\$ 6.369,00	R\$ 6.369,00
5.2	IMPERMEABILIZAÇÃO DE CALHA, VIGA-CALHA, JARDINEIRA GOMANTA ASFÁLTICA, AUTO-ADESIVA	M2	31,47	R\$ 33,56	R\$ 1.056,13				31,47	31,47		R\$ 1.056,13	R\$ 1.056,13
5.3	INSTALAÇÃO DE TRAMA DE MADEIRA	M2	96,87	R\$ 3,64	R\$ 243,40				96,87	96,87		R\$ 243,40	R\$ 243,40
5.4	VIGA MADEIRA DE LEI 6 X 12CM	M	7,90	R\$ 39,06	R\$ 292,95				7,90	7,90		R\$ 292,95	R\$ 292,95
6.0	INSTALAÇÕES HIDRO-SANTÁRIA				R\$ 160,86							R\$ 160,86	R\$ 160,86
6.1	SIFÃO DO TIPO FLEXÍVEL EM PVC 1 X 1 1/2 - FORNECIMENTO E INSTALAÇÃO AF_01/2020	UND	2,00	R\$ 12,32	R\$ 24,64				2,00	2,00		R\$ 24,64	R\$ 24,64
6.2	TUBO, PVC, SOLDÁVEL, DN 25MM, INSTALADO EM DRENO DE AR-CONDICIONADO-FORNECIMENTO E INSTALAÇÃO AF_12/2014	M	6,20	R\$ 13,85	R\$ 85,87				6,20	6,20		R\$ 85,87	R\$ 85,87
6.3	TE, PVC, SOLDÁVEL, DN 25MM, INSTALADO EM DRENO DE AR-CONDICIONADO-FORNECIMENTO E INSTALAÇÃO AF_12/2014	UND	1,00	R\$ 7,95	R\$ 7,95				1,00	1,00		R\$ 7,95	R\$ 7,95
6.4	JOELHO 45 GRAUS, PVC, SOLDÁVEL, DN 25MM, INSTALADO EM DRENO DE AR-CONDICIONADO-FORNECIMENTO E INSTALAÇÃO AF_12/2014	UND	2,00	R\$ 6,05	R\$ 12,10				2,00	2,00		R\$ 12,10	R\$ 12,10
6.5	JOELHO 90 GRAUS, PVC, SOLDÁVEL, DN 25MM, INSTALADO EM DRENO DE AR-CONDICIONADO-FORNECIMENTO E INSTALAÇÃO AF_12/2014	UND	4,00	R\$ 5,00	R\$ 20,00				4,00	4,00		R\$ 20,00	R\$ 20,00
7.0	PINTURA				R\$ 248,05							R\$ 248,05	R\$ 248,05

LOURENA BRICIO DE SA
MOTA-94128863220

Assinatura de forma digital por LOURENA BRICIO DE SA
CPF: 077.077.077-00
Versão do Arquivo Assinado: 2023.03.01 20:15

Fernando Ferreira dos Santos
Engenheiro Civil
CREA - PE: 182093793-3.

Prefeitura Municipal de Paudalho
Paulo Vanderlei de Mendonça Filho
Engenheiro Civil
Mat.: 41.498

Carlos Fimbreiro dos Gouveia
Secretário de Desenvolvimento
Urbano e Meio Ambiente
Mat.: 48.911

MEMÓRIA DE CÁLCULO 1º BOLETIM DE MEDIÇÃO

OBJETO: SERVIÇO DE MANUTENÇÃO PREDITIVA, PREVENTIVA E CORRETIVA NAS ESCOLAS MUNICIPAIS E SEUS ANEXOS, EM DIVERSOS BARRIOS E DISTRITOS DO MUNICÍPIO DE PAUDALHO-PE

ITEM	FONTE	CÓDIGO	DESCRIÇÃO	UNID.	COMPL.	LARG.	ALTURA	QUANT.	TAXA TOTAL	TOTAL
										6,30
6.3	SINAPI	8989	TE, PVC, SOLDÁVEL, DN 25MM, INSTALADO EM DRENO DE AR-CONDICIONADO-FORNECIMENTO E INSTALAÇÃO AF_12/2014	UNO				1	1,00	
			CRAS PRIMAVERA (DRENO DO AR-CONDICIONADO)						TOTAL	1,00
6.4	SINAPI	8987	JOELHO 45 GRAUS, PVC, SOLDÁVEL, DN 25MM, INSTALADO EM DRENO DE AR-CONDICIONADO-FORNECIMENTO E INSTALAÇÃO AF_12/2014	UNO				2	2,00	
			CRAS PRIMAVERA (DRENO DO AR-CONDICIONADO)						TOTAL	2,00
6.5	SINAPI	8986	JOELHO 90 GRAUS, PVC, SOLDÁVEL, DN 25MM, INSTALADO EM DRENO DE AR-CONDICIONADO-FORNECIMENTO E INSTALAÇÃO AF_12/2014	UNO				4	4,00	
			CRAS PRIMAVERA (DRENO DO AR-CONDICIONADO)						TOTAL	4,00
7.0			PINTURA							
7.1	SINAPI	30223	PINTURA IMUNIZANTE PARA MADEIRA, 1 DEMÃO AF_01/2023	M2						
			CRAS PRIMAVERA [TELHADO lado 1 e 2]		7,04	0,3		4		12,67
			CRAS PRIMAVERA [TELHADO lado 3]		7,04	0,3		4		9,19
									TOTAL	21,86
8.0			OUTROS							
8.1	SINAPI/INSUMO	3791	SUORTE MAO-FRANCA EM AÇO, ABAS IGUAIS 40 CM, CAPACIDADE MÍNIMA 70 KG, BRANCO	UNO						
			CRAS PRIMAVERA (SUORTE PARA AR-CONDICIONADO)					4,00	4,00	
									TOTAL	4,00

Fernando Ferreira dos Santos
Engenheiro Civil
CREA - PE: 182893793-3

Prefeitura Municipal de Paudalho-PE
Paulo Vanderlei de Mendonça Filho
Engenheiro Civil
Mat.: 41.498

LOURENA BRICIO DE SA
MOTA:94128863220

Assinado de forma digital por
LOURENA BRICIO DE SA
MOTA:94128863220
Dados: 2023.07.07 14:08:16 -03'00'
Versão do Adobe Acrobat Reader:
2023.003.20215

Canos e...
**Secretário de Desenvolvimento
Urbano e Meio Ambiente**
Mat.: 48.911

MEMÓRIA DE CÁLCULO 1º BOLETIM DE MEDIÇÃO

OBJETO: SERVIÇO DE MANUTENÇÃO PREDITIVA, PREVENTIVA E CORRETIVA NAS ESCOLAS MUNICIPAIS E SEUS ANEXOS, EM DIVERSOS BARRIOS E DISTRITOS DO MUNICÍPIO DE PAUDALHO-PE

ITEM	FONTE	CÓDIGO	DESCRIÇÃO	UNID.	COMPR.	LARG.	ALTURA	QUANT.	TAXA	TOTAL
2.13	COMPOSIÇÃO	8	TRANSPORTE COM CAMBIO DE AREIA, ENTULHO OU TERRA ATÉ 30M.	M3						
			IGUAL AO ITEM 2.13		18,14				1,3	23,58
			IGUAL AO ITEM 2.13		14,17		0,05		1,3	0,92
			IGUAL AO ITEM 2.12		59,49		0,03		1,3	2,32
									TOTAL	26,82
2.14	COMPOSIÇÃO	9	MANEJO DE AR CONDICIONADO TIPO SPLIT	UNID						
			CRAS PRIMAVERA (CONDENSADORA)						2	2,00
									TOTAL	2,00
3.0			ALVENARIAS							
3.1	SINAPI	10329	ALVENARIA DE VEDAÇÃO DE BLOCOS CERÂMICOS FURADOS NA HORIZONTAL DE 12X12X9 CM (ESPESSURA 9 CM) E ARGAMASSA DE ASENTAMENTO COM PREPARO MANUAL. AF_12/2023	M2						
			CRAS PRIMAVERA (FECHAMENTO DE PORTA WC,SALA 1)		0,80		2,1			1,69
			CRAS PRIMAVERA (FECHAMENTO DE PORTA WC,SALA 1)		0,80		2,1			1,68
									TOTAL	3,37
4.0			REVESTIMENTOS							
4.1	SINAPI	87878	CHAPISCO APLICADO EM ALVENARIAS E ESTRUTURAS DE CONCRETO INTERIAS, COM COLHER DE PEDREIRO. ARGAMASSA TRAÇO 1:3 COM PREPARO MANUAL. AF_06/2024	M2						
			CRAS PRIMAVERA (PÉSIMETRO DO TELHADO)		32,82		0,5			16,41
			CRAS PRIMAVERA (FECHAMENTO DE PORTA WC,)			0,87	2,12		2	3,68
			CRAS PRIMAVERA (FECHAMENTO DE PORTA, SALA 1)			0,97	2,15		2	4,17
									TOTAL	24,26
4.2	SINAPI	98880	MASSA ÚNICA, PARA RECEBIMENTO DE PINTURA, EM ARGAMASSA TRAÇO 1:2:4, PREPARO MANUAL, APLICADA MANUALMENTE EM FACES INTERIAS DE PAREDES, ESPESSURA DE 20MM, COM EXECUÇÃO DE TALISCOS. AF_06/2024	M2						
			CRAS (PANTAMAR DO TELHADO PERIMETRO)		32,82		0,5			16,41
			CRAS (MASSA PARA FECHAMENTO DO TELHADO)		7,66	0,45				3,44
			CRAS (MASSA PARA FECHAMENTO DO TELHADO)		7,66	0,45	2,00			6,89
			CRAS (MASSA PARA FECHAMENTO DO TELHADO)		4,43	0,45	2,00			3,98
			CRAS (MASSA PARA FECHAMENTO DO TELHADO)		11,60	0,45	2,00			10,44
			CRAS (MASSA PARA FECHAMENTO DO TELHADO)		1,90	0,35				0,66
			CRAS (MASSA PARA FECHAMENTO DO TELHADO)		1,80	0,35				0,49
			CRAS (MASSA PARA REVESTIMENTO DA CALHA)		7,54	0,74				5,57
			CRAS PRIMAVERA (FECHAMENTO DE PORTA,SALA 1)		0,97	2,15			2	4,17
			CRAS PRIMAVERA (FECHAMENTO DE PORTA WC)		0,87	2,12			2	3,68
									TOTAL	55,79
5.0			COBERTA							
5.1	SINAPI	94207	TELHAMENTO COM TELHA ONDULADA DE FIBROCIMENTO E - 6 MM, COM RECOBRIMENTO LATERAL DE 1/4 DE ONDA PARA TELHADO COM INCLINAÇÃO MAIOR QUE 10°, COM ATÉ 2 ÁGUAS, INCLUSIVE CIMENTO. AF_07/2023	M2						
			CRAS PRIMAVERA (TELHADO lado 1)		7,04	5,43				38,22
			CRAS PRIMAVERA (TELHADO lado 2)		7,04	6,13				43,15
			ondação		-1,90	1,40				-2,66
			CRAS PRIMAVERA (TELHADO telha)		7,66	4,42				33,85
									TOTAL	112,56
5.2	COMP	1	IMPERMEABILIZAÇÃO DE CALHA, VIGA-CALHA, JARONEIRA C/MANEJA ASFÁLTICA AUTO-ADESIVA	M2						
			CRAS PRIMAVERA (CALHA)		2,54	0,74				5,57
			CRAS PRIMAVERA (BERAL DO TELHADO)		7,66	0,45				3,44
			CRAS PRIMAVERA (BERAL DO TELHADO)		7,66	0,45	2,00			6,89
			CRAS PRIMAVERA (BERAL DO TELHADO)		4,43	0,45	2,00			3,98
			CRAS PRIMAVERA (BERAL DO TELHADO)		11,60	0,45	2,00			10,44
			CRAS PRIMAVERA (BERAL DO TELHADO)		1,90	0,35				0,66
			CRAS PRIMAVERA (BERAL DO TELHADO)		1,80	0,35				0,49
									TOTAL	33,47
5.3	COMPOSIÇÃO	4	INSTALAÇÃO DE TRAMA DE MADEIRA	M2						
			CRAS PRIMAVERA (TELHADO)		8,87	7,54				66,87
									TOTAL	66,87
5.4	COMPOSIÇÃO	3	VIGA MADEIRA DE LEM X 12CM	M						
			CRAS PRIMAVERA (MADEIRA DO TELHADO)						7,5	7,50
									TOTAL	7,50
6.0			HIDRAULICA							
6.1	SINAPI	85883	SIFÃO DO TIPO FLEXÍVEL EM PVC 1 X 1,1/2 - FORNECIMENTO E INSTALAÇÃO. AF_01/2020	UNID						
			SEDE DO SIFÃO (WC E PIA DA COZINHA)					2,00		2,00
									TOTAL	2,00
6.2	SINAPI	89885	TUBO, PVC, SOLÚVEL, DN 25MM, INSTALADO EM DRENO DE AR-CONDICIONADO-FORNECIMENTO E INSTALAÇÃO AF_12/2024	M						
			CRAS PRIMAVERA (DRENO DO AR-CONDICIONADO)						6,2	6,20

Fernando Ferreira dos Santos
 Engenheiro Civil
 CREA - PE: 182033793-3.

Prefeitura Municipal de Paudalho
Paulo Vandeiro de Mendonça Filho
 Engenheiro Civil
 Matr.: 41.486

Carlos Filipe de Souza
 Secretário de Meio Ambiente
 Matr.: 48.911

LOURENA BRICIO DE SA
 NOTA: 94128863220

Assinado de forma digital por LOURENA BRICIO DE SA MOTA-94128863220
 Dados: 2023.07.07 14:08:07 -03'00'
 Versão do Adobe Acrobat Reader: 2023.003.20215

MEMÓRIA DE CÁLCULO 1º BOLETIM DE MEDIÇÃO

OBJETO: SERVIÇO DE MANUTENÇÃO PREVENTIVA E CORRETIVA NAS ESCOLAS MUNICIPAIS E SEUS ANEXOS, EM DIVERSOS BAIROS E DISTRITOS DO MUNICÍPIO DE PAUDALHO-PE

ITEM	FONTE	CÓDIGO	DESCRIÇÃO	UNID.	COMP.	LARG.	ALTURA	QUANT.	TAXA	TOTAL
2.0			ADMINISTRATIVO							
1.1	COMP	2	ADMINISTRAÇÃO DE OBRA	MÊS						
			GERAL							
			5% DO VALOR DA MEDIÇÃO						0,25	0,25
									TOTAL	0,25
2.0			SERVIÇOS PRELIMINARES							
2.1	SINAPI	97647	REMOÇÃO DE TELHAS, DE FIBROCIMENTO, METÁLICA E CERÂMICA, DE FORMA MANUAL, SEM REAPROVEITAMENTO. AF_12/2017	M2						
			CRAS PRIMAVERA (TELHADO lado 1)		7,04	5,43				38,22
			CRAS PRIMAVERA (TELHADO lado 2)		7,04	6,13				43,15
			remoção de laje		-1,30	1,40				-1,86
			CRAS PRIMAVERA (TELHADO salão)		7,66	4,42				33,85
									TOTAL	112,56
2.2	SINAPI	99811	LIMPEZA DE CONTRAPISO COM VASSOURA A SECO. AF_04/2019	M2						
			CRAS PRIMAVERA (TELHADO lado 1)		7,04	5,43				38,22
			CRAS PRIMAVERA (TELHADO lado 2)		7,04	6,13				43,15
			CRAS PRIMAVERA (salão)		7,66	4,42				33,85
			CRAS PRIMAVERA (sala principal)		3,10	6,00				18,60
									TOTAL	133,82
2.3	SINAPI	97622	DEMOLIÇÃO DE ALVENARIA DE BLOCO FURADO, DE FORMA MANUAL, SEM REAPROVEITAMENTO. AF_12/2017	M3						
			CRAS PRIMAVERA (DEMOLIÇÃO DE PAREDE WC FUNCIONARIO)		0,80		2,1			1,68
			CRAS PRIMAVERA (DEMOLIÇÃO DA RECEPÇÃO)		0,76		2,1	2,00		3,19
			CRAS PRIMAVERA (DEMOLIÇÃO DA PAREDE RECEPÇÃO)		3,90		0,4			1,56
			CRAS PRIMAVERA (DEMOLIÇÃO DA PAREDE ENTRADA)		3,90		2,5			9,75
			CRAS PRIMAVERA (ABERTURA DE PORTA)		0,90		2,1			1,89
									TOTAL	18,14
2.4	SINAPI	97644	REMOÇÃO DE PORTAS, DE FORMA MANUAL, SEM REAPROVEITAMENTO. AF_12/2017	UNID						
			CRAS PRIMAVERA (PORTA DE 0,80 x 2,10)		0,80		2,1		2	3,36
			CRAS PRIMAVERA (PORTA DE 0,90 x 2,10)		0,90		2,1		5	9,45
			CRAS PRIMAVERA (PORTA DE 1,10 x 2,10)		1,10		2,1			2,31
									TOTAL	15,12
2.5	SINAPI	97633	DEMOLIÇÃO DE REVESTIMENTO CERÂMICO, DE FORMA MANUAL, SEM REAPROVEITAMENTO. AF_12/2017	M2						
			CRAS PRIMAVERA (REMOÇÃO DO PISO TERRAÇO)		2,00	3,10				6,20
			CRAS PRIMAVERA (PAREDE DA COPA EM CIMA DA PIA)		2,00		0,64			1,28
			CRAS PRIMAVERA (PASTELAS FRENTE DO CRAS)		4,96		1,35			6,69
									TOTAL	14,17
2.6	SINAPI	97663	REMOÇÃO DE LOUÇAS, DE FORMA MANUAL, SEM REAPROVEITAMENTO. AF_12/2017	UNID						
			CRAS PRIMAVERA (PIA DO WC)						2	2,00
									TOTAL	2,00
2.7	SINAPI	97660	REMOÇÃO DE INTERRUPTORES/TOMADAS ELÉTRICAS, DE FORMA MANUAL, SEM REAPROVEITAMENTO. AF_12/2017	UNID						
			CRAS PRIMAVERA (RECEPÇÃO, COPA, SALA 1 E 2, SALÃO)						21	21,00
									TOTAL	21,00
2.8	SINAPI	90443	RASGO EM ALVENARIA PARA BARRAS/ DISTRIBUIÇÃO COM DIÂMETROS MELHORES OU IGUAIS A 40 MM. AF_05/2015	M						
			CRAS PRIMAVERA (RASGO PARA DRENO DO AR-CONDICIONADO)						6,72	6,72
									TOTAL	6,72
2.9	SINAPI	97650	REMOÇÃO DE TRAMA DE MADEIRA PARA COBERTURA, DE FORMA MANUAL, SEM REAPROVEITAMENTO. AF_12/2017	M2						
			CRAS PRIMAVERA (RASGO PARA DRENO DO AR-CONDICIONADO)		6,87	7,54				66,87
									TOTAL	66,87
2.10	COMPOSIÇÃO	5	Remoção de soléira de marmore no granito	M						
			CRAS PRIMAVERA (RASGO PARA DRENO DO AR-CONDICIONADO)		1,00					1,00
									TOTAL	1,00
2.11	COMPOSIÇÃO	6	Aplicamento total de reboco com pedregulhos/talhadinhos	M2						
			CRAS PRIMAVERA (SALA PRINCIPAL)		4,40	1,5				6,60
									TOTAL	6,60
2.12	COMPOSIÇÃO	7	Remoção de pintura lítica (raspagem e/ou lixamento e/ou escovação)	M2						
			CRAS PRIMAVERA (SALA PRINCIPAL)		11,20	1				11,20
			CRAS PRIMAVERA (SALA 3)		8,36	1				8,36
			CRAS PRIMAVERA (COPA)		5,62	1,2				6,74
			CRAS PRIMAVERA (SALÃO)		22,13	1,5				33,19
									TOTAL	59,49

Fernando Ferreira dos Santos
Engenheiro Civil
CRIA - PF: 147043793-3

Prefeitura Municipal de Paudalho-PE
Paulo Vandelei de Menezes Filho
Engenheiro Civil
Mat.: 41.498

Carlos Pinheiro
Secretário de Desenvolvimento
Urbano e Meio Ambiente
Mat.: 48.911

LOURENA BRICIO DE SA
MOTA:94128863220

Assinado de forma digital por LOURENA
BRICIO DE SA MOTA:94128863220
Dados: 2023.07.07 14:07:34 -03'00'
Versão do Adobe Acrobat Reader:
2023.001.20215



PREFEITURA MUNICIPAL DE PAUDALHO
SECRETARIA DE DESENVOLVIMENTO URBANO E AGRÁRIO
01º BOLETIM

CONTRATAÇÃO DE EMPRESA DE ENGENHARIA PARA SERVIÇO DE MANUTENÇÃO DOS PREDIOS DA VASSISTÊNCIA SOCIAL E SEUS ANEXOS EM DIVERSOS BAIRROS, NO MUNICÍPIO DE PAUDALHO-PE
CONTRATO Nº 012/2023



ITEM: 2.1 REMOÇÃO DE TELHAS, DE FIBROCIMENTO, METÁLICA E CERÂMICA, DE FORMA MANUAL, SEM REAPROVEITAMENTO. AF_12/2017
CRAS PRIMAVERA



ITEM: 2.1 REMOÇÃO DE TELHAS, DE FIBROCIMENTO, METÁLICA E CERÂMICA, DE FORMA MANUAL, SEM REAPROVEITAMENTO. AF_12/2017
CRAS PRIMAVERA



ITEM: 2.3 DEMOLIÇÃO DE ALVENARIA DE BLOCO FURADO, DE FORMA MANUAL, SEM REAPROVEITAMENTO. AF_12/2017
CRAS PRIMAVERA



ITEM: 2.3 DEMOLIÇÃO DE ALVENARIA DE BLOCO FURADO, DE FORMA MANUAL, SEM REAPROVEITAMENTO. AF_12/2017
CRAS PRIMAVERA

Fernando Ferreira dos Santos
Engenheiro Civil
CREA - PE: 182093793-3

[Handwritten Signature]
Prefeitura Municipal de Paudalho-PE
Paulo Vendelini de Mendonça Filho
Engenheiro Civil
Mat.: 41.498

LOURENA BRICIO DE SA
MOTA:94128863220

Assinado de forma digital por LOURENA BRICIO DE SA MOTA:94128863220
Dados: 2023.07.07 14:08:35 -03'00'
Versão do Adobe Acrobat Reader: 2023.003.20215

[Handwritten Signature]
Carlos Pinheiro Campos Gouveia
Secretário de Desenvolvimento
Urbano e Meio Ambiente
Mat.: 48.911



PREFEITURA MUNICIPAL DE PAUDALHO
SECRETARIA DE DESENVOLVIMENTO URBANO E AGRÁRIO

01º BOLETIM

CONTRATAÇÃO DE EMPRESA DE ENGENHARIA PARA SERVIÇO DE MANUTENÇÃO
DOS PREDIOS DA ASSISTÊNCIA SOCIAL E SEUS ANEXOS EM DIVERSOS BAIRROS,
NO MUNICÍPIO DE PAUDALHO-PE
CONTRATO Nº 012/2023



ITEM: 2.4 REMOÇÃO DE PORTAS, DE FORMA MANUAL,
SEM REAPROVEITAMENTO. AF_12/2017
CRAS PRIMAVERA



ITEM: 2.5 DEMOLIÇÃO DE REVESTIMENTO CERÂMICO,
DE FORMA MANUAL, SEM REAPROVEITAMENTO.
AF_12/2017
CRAS PRIMAVERA



ITEM: 2.5 DEMOLIÇÃO DE REVESTIMENTO CERÂMICO, DE FORMA MANUAL, SEM
REAPROVEITAMENTO. AF_12/2017
CRAS PRIMAVERA



ITEM: 2.6 REMOÇÃO DE LOUÇAS, DE FORMA MANUAL, SEM
REAPROVEITAMENTO. AF_12/2017
CRAS PRIMAVERA

Fernando Ferreira dos Santos
Engenheiro Civil
CREA - PE: 182093793-3

Prefeitura Municipal de Paudalho-PE
Paulo Vanderlei de Mendonça Filho
Engenheiro Civil
Mat.: 41.498

LOURENA BRICIO DE
SA
MOTA: 94128863220

Assinado de forma digital por LOURENA
BRICIO DE SA MOTA: 94128863220
Data: 2023.07.07 14:08:51 -03'00'
Versão do Adobe Acrobat Reader:
2023.003.20215

Carlos Pinheiro Campos Louveira
Secretário de Desenvolvimento
Urbano e Meio Ambiente
Mat.: 48.911



PREFEITURA MUNICIPAL DE PAUDALHO
SECRETARIA DE DESENVOLVIMENTO URBANO E AGRÁRIO

01º BOLETIM

CONTRATAÇÃO DE EMPRESA DE ENGENHARIA PARA SERVIÇO DE MANUTENÇÃO DOS PREDIOS DA ASSISTÊNCIA SOCIAL E SEUS ANEXOS EM DIVERSOS BAIRROS, NO MUNICÍPIO DE PAUDALHO-PE
CONTRATO Nº 012/2023

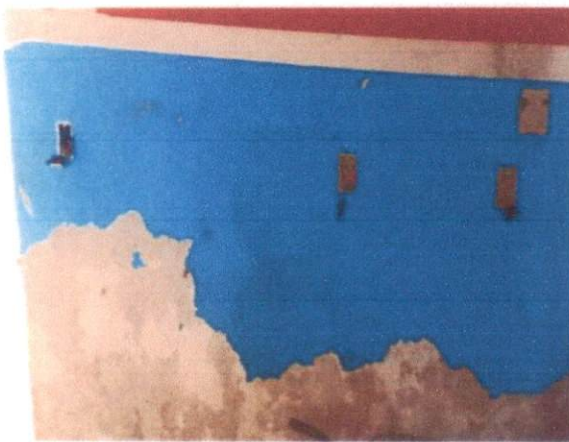

ITEM: 2.7 REMOÇÃO DE INTERRUPTORES/TOMADAS ELÉTRICAS, DE FORMA MANUAL, SEM REAPROVEITAMENTO. AF_12/201
CRAS PRIMAVERA



ITEM: 2.8 RASGO EM ALVENARIA PARA RAMAIS/DISTRIBUIÇÃO COM DIAMETROS MENORES OU IGUAIS A 40 MM. AF_05/2015
CRAS PRIMAVERA



ITEM : 2.9 REMOÇÃO DE TRAMA DE MADEIRA PARA COBERTURA, DE FORMA MANUAL, SEM REAPROVEITAMENTO. AF_12/2017
CRAS PRIMAVERA



ITEM : 2.10 Remocao de soleira de marmore ou granito
CRAS PRIMAVERA

Fernando Ferreira dos Santos
Engenheiro Civil
CREA, PE: 182093793-3

Paulo Venderlei de Mendonça Filho
Engenheiro Civil
Mat.: 41.496

LOURENA BRICIO DE SA MOTA:94128863220

Assinado de forma digital por LOURENA BRICIO DE SA MOTA:94128863220
Data: 2023.07.07 14:09:11 -03'00'
Versão do Adobe Acrobat Reader: 2023.003.20215

Carlos Pinnello de Jesus Gouveia
Secretário de Desenvolvimento Urbano e Meio Ambiente
Mat.: 48.911



PREFEITURA MUNICIPAL DE PAUDALHO
SECRETARIA DE DESENVOLVIMENTO URBANO E AGRÁRIO
01º BOLETIM

CONTRATAÇÃO DE EMPRESA DE ENGENHARIA PARA SERVIÇO DE MANUTENÇÃO DOS PREDIOS DA ASSISTÊNCIA SOCIAL E SEUS ANEXOS EM DIVERSOS BAIRROS, NO MUNICÍPIO DE PAUDALHO-PE
CONTRATO Nº 012/2023

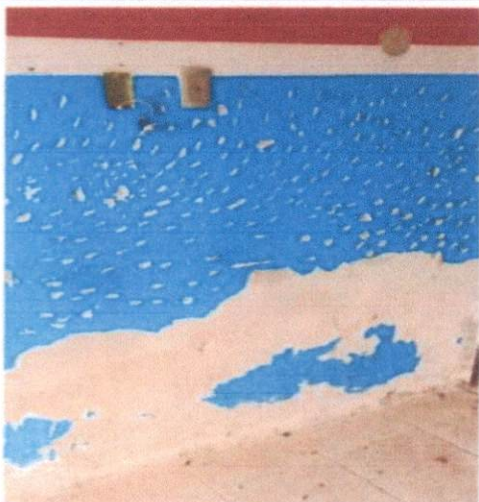

ITEM: 2.11 Apicoamento total de reboco com pontadeiras/talhadeiras
ITEM : 2.12 Remoção de pintura látex (raspagem e/ou lixamento e/ou escovação)
CRAS PRIMAVERA



ITEM: 2.11 Apicoamento total de reboco com pontadeiras/talhadeiras
ITEM : 2.12 Remoção de pintura látex (raspagem e/ou lixamento e/ou escovação)
CRAS PRIMAVERA



ITEM: 3.1 ALVENARIA DE VEDAÇÃO DE BLOCOS CERÂMICOS FURADOS NA HORIZONTAL DE 9X19X19 CM (ESPESSURA 9 CM) E ARGAMASSA DE ASSENTAMENTO COM PREPARO MANUAL. AF_12/2021
CRAS PRIMAVERA



ITEM: 4.1 CHAPISCO APLICADO EM ALVENARIAS E ESTRUTURAS DE CONCRETO INTERNAS, COM COLHER DE PEDREIRO. ARGAMASSA TRAÇO 1:3 COM PREPARO MANUAL. AF_06/2014
CRAS PRIMAVERA

Fernando Ferreira dos Santos
Engenheiro Civil
CREA - PE: 182093793-3

Prefeitura Municipal de Paudalho-PE
Paulo Venderlei de Mendonça Filho
Engenheiro Civil
Mat.: 41.488

LOURENA BRICIO DE SA
MOTA-94128863220
Carlos Pinheiro dos Santos Gouveia
Secretário de Desenvolvimento
Urbano e Meio Ambiente
Mat.: 48.911

Assinado de forma digital por LOURENA
BRICIO DE SA MOTA-94128863220
Dados: 2023.07.07 14:09:40 -03'00'
Versão do Adobe Acrobat Reader:
2023.003.20215



PREFEITURA MUNICIPAL DE PAUDALHO
SECRETARIA DE DESENVOLVIMENTO URBANO E AGRÁRIO

01º BOLETIM

CONTRATAÇÃO DE EMPRESA DE ENGENHARIA PARA SERVIÇO DE MANUTENÇÃO DOS PREDIOS DA ASSISTÊNCIA SOCIAL E SEUS ANEXOS EM DIVERSOS BAIRROS, NO MUNICÍPIO DE PAUDALHO-PE
CONTRATO Nº 012/2023



ITEM: 4.2 MASSA ÚNICA, PARA RECEBIMENTO DE PINTURA, EM ARGAMASSA TRAÇO 1:2:8, PREPARO MANUAL, APLICADA MANUALMENTE EM FACES INTERNAS DE PAREDES, ESPESSURA DE 20MM, COM EXECUÇÃO DE TALISCAS. AF_06/2014 CRAS PRIMAVERA



ITEM: 4.2 MASSA ÚNICA, PARA RECEBIMENTO DE PINTURA, EM ARGAMASSA TRAÇO 1:2:8, PREPARO MANUAL, APLICADA MANUALMENTE EM FACES INTERNAS DE PAREDES, ESPESSURA DE 20MM, COM EXECUÇÃO DE TALISCAS. AF_06/2014 CRAS PRIMAVERA

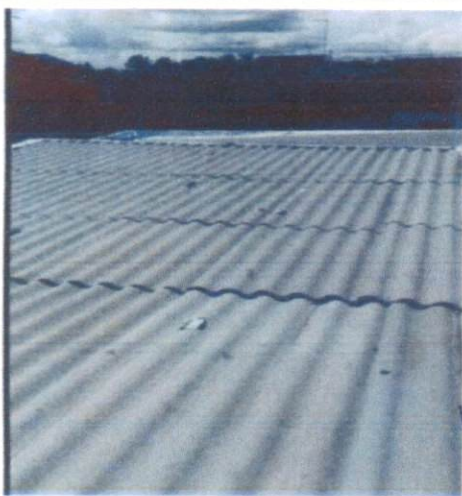

ITEM: 5.1 TELHAMENTO COM TELHA ONDULADA DE FIBROCIMENTO E = 6 MM, COM RECOBRIMENTO LATERAL DE 1/4 DE ONDA PARA TELHADO COM INCLINAÇÃO MAIOR QUE 10°, COM ATÉ 2 ÁGUAS, INCLUSIVE RECOBRIMENTO. AF_07/2019



ITEM: 5.1 TELHAMENTO COM TELHA ONDULADA DE FIBROCIMENTO E = 6 MM, COM RECOBRIMENTO LATERAL DE 1/4 DE ONDA PARA TELHADO COM INCLINAÇÃO MAIOR QUE 10°, COM ATÉ 2 ÁGUAS, INCLUSIVE RECOBRIMENTO. AF_07/2019

Fernando Ferreira dos Santos
Engenheiro Civil
CREA - PE: 182093793-3

Prefeitura Municipal de Paudalho
Paulo Vanderlei de Medeiros Filho
Engenheiro Civil
Mat.: 41.498

Carlos Pinheiro dos Santos
Secretário de Desenvolvimento Urbano e Meio Ambiente
Mat.: 48.911

RENATA BRICIO DE SA
NOTA: 94128863220

Assinado de forma digital por RENATA BRICIO DE SA
Data: 2023.07.17 14:58:52
Versão do Algoritmo de Assinatura: 2023.093.20211



PREFEITURA MUNICIPAL DE PAUDALHO
SECRETARIA DE DESENVOLVIMENTO URBANO E AGRÁRIO

01º BOLETIM

CONTRATAÇÃO DE EMPRESA DE ENGENHARIA PARA SERVIÇO DE MANUTENÇÃO DOS PREDIOS DA ASSISTÊNCIA SOCIAL E SEUS ANEXOS EM DIVERSOS BAIRROS, NO MUNICÍPIO DE PAUDALHO-PE
CONTRATO Nº 012/2023

CRAS PRIMAVERA

CRAS PRIMAVERA



ITEM: 5.2 IMPERMEABILIZAÇÃO DE CALHA, VIGA-CALHA, JARDINEIRA C/MANTA ASFÁLTICA .AUTO-ADESIVA
CRAS PRIMAVERA



ITEM: 5.2 IMPERMEABILIZAÇÃO DE CALHA, VIGA-CALHA, JARDINEIRA C/MANTA ASFÁLTICA .AUTO-ADESIVA
CRAS PRIMAVERA



ITEM: 5.3 INSTALAÇÃO DE TRAMA DE MADEIRA
ITEM: 5.4 VIGA MADEIRA DE LEI 6 X 12CM
ITEM: 7.1 PINTURA IMUNIZANTE PARA MADEIRA, 1 DEMÃO
AF_01/2021
CRAS PRIMAVERA



ITEM: 6.1 SIFÃO DO TIPO FLEXÍVEL EM PVC 1 X 1.1/2 - FORNECIMENTO E INSTALAÇÃO. AF_01/2020
CRAS PRIMAVERA

Fernando Ferreira dos Santos
Engenheiro Civil
CREA - PE: 182093793-3

Prefeitura Municipal de Paudalho-PE
Paulo Vandenberg de Mendonça Filho
Engenheiro Civil
Mat: 41.495

LOURENA BRICIO DE SA
MOTA: 94128863220

Assinado em forma digital por LOURENA BRICIO DE SA MOTA: 94128863220
Dados: 2023.07.07 14:10:14 -03'00'
Versão do Arquivo Assinado: 2023.001.20215

Carlos F. D. ...
Secretário de Desenvolvimento Urbano e Meio Ambiente
Mat.: 48.911



PREFEITURA MUNICIPAL DE PAUDALHO
SECRETARIA DE DESENVOLVIMENTO URBANO E AGRÁRIO

01º BOLETIM

**CONTRATAÇÃO DE EMPRESA DE ENGENHARIA PARA SERVIÇO DE MANUTENÇÃO DOS PREDIOS DA ASSISTÊNCIA SOCIAL E SEUS ANEXOS EM DIVERSOS BAIRROS, NO MUNICÍPIO DE PAUDALHO-PE
CONTRATO Nº 012/2023**

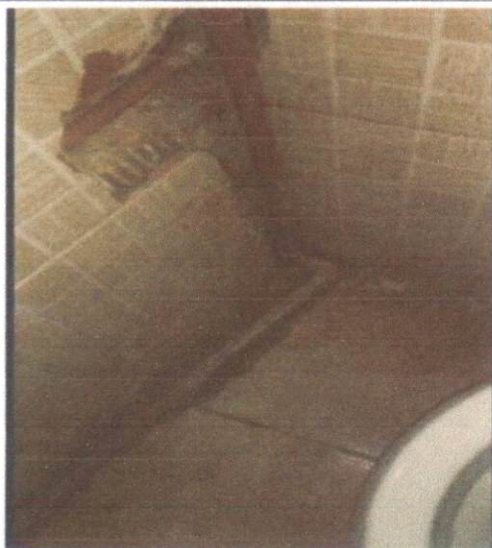

ITEM: 6.2 TUBO, PVC, SOLDÁVEL, DN 25MM, INSTALADO EM DRENO DE AR-CONDICIONADO-FORNECIMENTO E INSTALAÇÃO AF_12/2014
ITEM: 6.3 TE, PVC, SOLDÁVEL, DN 25MM, INSTALADO EM DRENO DE AR-CONDICIONADO-FORNECIMENTO E INSTALAÇÃO AF_12/2014
ITEM: 6.4 JOELHO 45 GRAUS, PVC, SOLDÁVEL, DN 25MM, INSTALADO EM DRENO DE AR-CONDICIONADO-FORNECIMENTO E INSTALAÇÃO AF_12/2014
ITEM: 6.5 JOELHO 90 GRAUS, PVC, SOLDÁVEL, DN 25MM, INSTALADO EM DRENO DE AR-CONDICIONADO-FORNECIMENTO E INSTALAÇÃO AF_12/2014
CRAS PRIMAVERA

ITEM: 8.1 SUPORTE MÃO-FRANCESA EM AÇO, ABAS IGUAIS 40 CM, CAPACIDADE MINIMA 70 KG, BRANCO
CRAS PRIMAVERA

Fernando Ferreira dos Santos
Engenheiro Civil
CREA - PE: 182093793-3

Paulo Venderlei de Mendonça Filho
Engenheiro Civil
Mat.: 41.496

LOURENA BRICIO DE
SA
MOTA: 94128863220

Assinado eletronicamente por LOURENA
BRICIO DE SA MOTA: 94128863220
Data: 2023/07/07 14:50:29 -0300
Versão do Arquivo Acrobat Reader:
2012.0103.20215

Carlos Pinheiro Campos Gouveia
Secretário de Desenvolvimento
Urbano e Meio Ambiente
Mat.: 48.911

		VALOR SINAPI	BDI	DESCONTO	VALOR	VALOR C/ BDI
1	ADMINISTRATIVO					
1.1	ADMINISTRAÇÃO DE OBRA	R\$ 3.372,87	20,34%	15,05%	R\$ 2.865,25	R\$ 3.448,05
2	SERVIÇOS PRELIMINARES					
2.1	REMOÇÃO DE TELHAS, DE FIBROCIMENTO, METÁLICA E CERÂMICA, DE FORMA MANUAL, SEM REAPROVEITAMENTO. AF_12/2017	R\$ 3,11	20,34%	15,05%	R\$ 2,64	R\$ 3,18
2.2	LIMPEZA DE CONTRAPISO COM VASSOURA A SECO AF_04/2019	R\$ 3,26	20,34%	15,05%	R\$ 2,77	R\$ 3,34
2.3	DEMOLIÇÃO DE ALVENARIA DE BLOCO FURADO, DE FORMA MANUAL, SEM REAPROVEITAMENTO. AF_12/2017	R\$ 51,57	20,34%	15,05%	R\$ 43,81	R\$ 52,72
2.4	REMOÇÃO DE PORTAS, DE FORMA MANUAL, SEM REAPROVEITAMENTO. AF_12/2017	R\$ 8,35	20,34%	15,05%	R\$ 7,09	R\$ 8,54
2.5	DEMOLIÇÃO DE REVESTIMENTO CERÂMICO, DE FORMA MANUAL, SEM REAPROVEITAMENTO. AF_12/2017	R\$ 21,13	20,34%	15,05%	R\$ 17,95	R\$ 21,61
2.6	REMOÇÃO DE LOUÇAS, DE FORMA MANUAL, SEM REAPROVEITAMENTO. AF_12/2017	R\$ 11,03	20,34%	15,05%	R\$ 9,37	R\$ 11,28
2.7	REMOÇÃO DE INTERRUPTORES/TOMADAS ELÉTRICAS, DE FORMA MANUAL, SEM REAPROVEITAMENTO. AF_12/2017	R\$ 0,60	20,34%	15,05%	R\$ 0,51	R\$ 0,62
2.8	RASGO EM ALVENARIA PARA RAMAIS/ DISTRIBUIÇÃO COM DIAMETROS MENORES OU IGUAIS A 40 MM. AF_05/2015	R\$ 12,13	20,34%	15,05%	R\$ 10,30	R\$ 12,41
2.9	REMOÇÃO DE TRAMA DE MADEIRA PARA COBERTURA, DE FORMA MANUAL, SEM REAPROVEITAMENTO. AF_12/2017	R\$ 6,69	20,34%	15,05%	R\$ 5,68	R\$ 6,84
2.10	Remocao de soleira de marmore ou granilo	R\$ 6,19	20,34%	15,05%	R\$ 5,26	R\$ 6,33
2.11	Apicoamento total de reboco com pontleiras/talhadeiras	R\$ 5,51	20,34%	15,05%	R\$ 4,68	R\$ 5,64
2.12	Remocão de pintura látex (raspagem e/ou lixamento e/ou escovação)	R\$ 5,51	20,34%	15,05%	R\$ 4,68	R\$ 5,64
2.13	TRANSPORTE COM CARRO DE AREIA, ENTULHO OU TERRA ATÉ 30M	R\$ 44,92	20,34%	15,05%	R\$ 38,16	R\$ 45,93
2.14	MANEJO DE AR CONDICIONADO TIPO SPLIT	R\$ 122,52	20,34%	15,05%	R\$ 104,08	R\$ 125,26
3	ALVENARIAS					
3.1	ALVENARIA DE VEDAÇÃO DE BLOCOS CERÂMICOS FURADOS NA HORIZONTAL DE 9X19X19CM (ESPESSURA 9CM) DE PAREDES COM ÁREA LÍQUIDA MENOR QUE 6M² COM VÃOS E ARGAMASSA DE ASSENTAMENTO COM PREPARO MANUAL. AF_06/2014	R\$ 80,30	20,34%	15,05%	R\$ 68,21	R\$ 82,09
4	REVESTIMENTO					
4.1	CHAPISCO APLICADO EM ALVENARIAS E ESTRUTURAS DE CONCRETO INTERNAS, COM COLHER DE PEDREIRO, ARGAMASSA TRAÇO 1:3 COM PREPARO MANUAL. AF_06/2014	R\$ 4,48	20,34%	15,05%	R\$ 3,81	R\$ 4,58
4.2	MASSA ÚNICA, PARA RECEBIMENTO DE PINTURA, EM ARGAMASSA TRAÇO 1:2:8, PREPARO MANUAL, APLICADA MANUALMENTE EM FACES INTERNAS DE PAREDES, ESPESSURA DE 20MM, COM EXECUÇÃO DE TALISCAS. AF_06/2014	R\$ 44,90	20,34%	15,05%	R\$ 38,14	R\$ 45,91
5	COBERTA					
5.1	TELHAMENTO COM TELHA ONDULADA DE FIBROCIMENTO E = 6 MM, COM RECOBRIMENTO LATERAL DE 1/4 DE ONDA PARA TELHADO COM INCLINAÇÃO MAIOR QUE 10°, COM ATÉ 2 ÁGUAS, INCLUSO IÇAMENTO. AF_07/2019	R\$ 57,08	20,34%	15,05%	R\$ 48,49	R\$ 58,36
5.2	IMPERMEABILIZAÇÃO DE CALHA, VIGA-CALHA, JARDINEIRA C/MANTA ASFÁLTICA AUTO-ADESIVA	R\$ 32,82	20,34%	15,05%	R\$ 27,88	R\$ 33,56
5.3	INSTALAÇÃO DE TRAMA DE MADEIRA	R\$ 3,56	20,34%	15,05%	R\$ 3,02	R\$ 3,64
5.4	VIGA MADEIRA DE LEI 6 X 12CM	R\$ 39,06	20,34%	15,05%	R\$ 33,18	R\$ 39,94
6	HIDRAULICA					
6.1	SIFÃO DO TIPO FLEXÍVEL EM PVC 1 X 1 1/2 - FORNECIMENTO E INSTALAÇÃO. AF_01/2020	R\$ 12,05	20,34%	15,05%	R\$ 10,24	R\$ 12,32
6.2	TUBO, PVC, SOLDÁVEL, DN 25MM, INSTALADO EM DRENO DE AR-CONDICIONADO-FORNECIMENTO E INSTALAÇÃO. AF_12/2014	R\$ 13,54	20,34%	15,05%	R\$ 11,50	R\$ 13,85
6.3	TE, PVC, SOLDÁVEL, DN 25MM, INSTALADO EM DRENO DE AR-CONDICIONADO-FORNECIMENTO E INSTALAÇÃO. AF_12/2014	R\$ 7,77	20,34%	15,05%	R\$ 6,60	R\$ 7,95
6.4	JOELHO 45 GRAUS, PVC, SOLDÁVEL, DN 25MM, INSTALADO EM DRENO DE AR-CONDICIONADO-FORNECIMENTO E INSTALAÇÃO. AF_12/2014	R\$ 5,91	20,34%	15,05%	R\$ 5,02	R\$ 6,05
6.5	JOELHO 90 GRAUS, PVC, SOLDÁVEL, DN 25MM, INSTALADO EM DRENO DE AR-CONDICIONADO-FORNECIMENTO E INSTALAÇÃO. AF_12/2014	R\$ 4,89	20,34%	15,05%	R\$ 4,15	R\$ 5,00
7.0						
7.1		R\$ 10,96	20,34%	15,05%	R\$ 9,31	R\$ 11,21
8.0	OUTROS					
8.1	SUPORTE MAO-FRANCA EM AÇO, ABAS IGUAIS 40 CM, CAPACIDADE MINIMA 70 KG, BRANCO	R\$ 27,18	20,34%	15,05%	R\$ 23,09	R\$ 27,79

Fernando Ferreira dos Santos
Engenheiro Civil
CREA - PE: 181093793-3

Prefeitura Municipal de Lourenço
Paulo Vandenberg de Mendonça Filho
Engenheiro Civil
Mat. 41.144

LOURENA BRICIO DE SA
MDTA-94128863220

Assinado de forma digital por LOURENA BRICIO
DE SA 8079443883220
Data: 2023.07.27 14:05:03 -0300
Versão do Algoritmo de Assinatura: 20210815.20215

1 IMPERMEABILIZAÇÃO DE CALHA, VIGA-CALHA, JARDINEIRA C/MANTA ASFÁLTICA AUTO-ADESIVA							M2
ITEM	TABELA	DESCRIÇÃO	UNIDADE	COEFICIENTE	PREÇO	VALOR	
1.1	SEINFRA	11501	MANTA ASFÁLTICA AUTO-ADESIVA	M2	1,1000	R\$ 25,00	R\$ 27,50
1.2	SEINFRA	11736	PRIMER PARA MANTA FK	KG	0,325	R\$ 12,61	R\$ 4,09
1.3	SINAPI	88309	PEDEREIRO COM ENCARGOS COMPLEMENTARES	H	0,0500	R\$ 24,66	R\$ 1,23
REFERÊNCIA SEINFRA C3463						TOTAL	R\$ 32,82
2 ADMINISTRAÇÃO DE OBRA							MES
ITEM	TABELA	DESCRIÇÃO	UNIDADE	COEFICIENTE	PREÇO	VALOR	
2.1	SEINFRA	90776	ENCARREGADO GERAL COM ENCARGOS COMPLEMENTARES	H	1,2	R\$ 38,89	R\$ 466,68
2.2	SEINFRA	90780	MESTRE DE OBRAS COM ENCARGOS COMPLEMENTARES	H	49	R\$ 59,31	R\$ 2.906,19
REFERÊNCIA SEINFRA C3463						TOTAL	R\$ 3.372,87
3 VIGA MADEIRA DE LEI 6 X 12CM							M2
ITEM	TABELA	DESCRIÇÃO	UNIDADE	COEFICIENTE	PREÇO	VALOR	
3.1	SINAPI	88262	CARPINTEIRO DE FORMAS COM ENCARGOS COMPLEMENTARES	H	0,32	R\$ 24,39	R\$ 7,80
3.2	SINAPI	88239	AJUDANTE DE CARPINTEIRO COM ENCARGOS COMPLEMENTARES	H	0,32	R\$ 19,68	R\$ 6,29
3.3	SINAPI	4425	VIGA NAO APARELHADA 6 X 12 CM, EM MACARANDUBA, ANGELIM OU EQUIVALENTE DA REGAO - BRUTA	UNO	1,05	R\$ 23,79	R\$ 24,97
REFERÊNCIA SEINFRA C3463						TOTAL	R\$ 39,06
4 INSTALAÇÃO DE TRAMA DE MADEIRA							M2
ITEM	TABELA	DESCRIÇÃO	UNIDADE	COEFICIENTE	PREÇO	VALOR	
4.1	SINAPI	88262	AJUDANTE DE CARPINTEIRO COM ENCARGOS COMPLEMENTARES	H	0,048	R\$ 19,68	R\$ 0,94
4.2	SINAPI	88239	CARPINTEIRO DE FORMAS COM ENCARGOS COMPLEMENTARES	H	0,099	R\$ 24,39	R\$ 2,41
4.3	SINAPI	4425	GUINCHO ELÉTRICO DE COLUNA, CAPACIDADE 400 KG, COM MOTOR FREIO, MOTOR TRIFÁSICO DE 1,25 CV - CHD DURINO AF_01/2016	CHP	0,003	R\$ 30,61	R\$ 0,09
4.4	SINAPI		GUINCHO ELÉTRICO DE COLUNA, CAPACIDADE 400 KG, COM MOTOR FREIO, MOTOR TRIFÁSICO DE 1,25 CV - CHD DURINO AF_01/2016	CHP	0,0041	R\$ 29,50	R\$ 0,12
REFERÊNCIA SINAPI						TOTAL	R\$ 3,56
5 Remocao de soleira de marmore ou granito							M
ITEM	TABELA	DESCRIÇÃO	UNIDADE	COEFICIENTE	PREÇO	VALOR	
5.1	SINAPI	88309	PEDEREIRO (MORISTA)	H	0,027	R\$ 25,38	R\$ 0,68
5.2	SINAPI	88316	SERVENTE DE OBRAS	H	0,27	R\$ 20,42	R\$ 5,51
REFERÊNCIA ORCE 10971						TOTAL	R\$ 6,19
6 Apicoamento total de reboco com ponteiros/talhadeiras							M2
ITEM	TABELA	DESCRIÇÃO	UNIDADE	COEFICIENTE	PREÇO	VALOR	
6.1	SINAPI	88316	SERVENTE DE OBRAS	H	0,27	R\$ 20,42	R\$ 5,51
REFERÊNCIA ORCE 00042						TOTAL	R\$ 5,51
7 Remoção de pintura látex (raspagem e/ou fixamento e/ou escovação)							M2
ITEM	TABELA	DESCRIÇÃO	UNIDADE	COEFICIENTE	PREÇO	VALOR	
7.1	SINAPI	88316	SERVENTE DE OBRAS	H	0,27	R\$ 20,42	R\$ 5,51
REFERÊNCIA ORCE 07725						TOTAL	R\$ 5,51
8 TRANSPORTE COM CARRO DE AREIA, ENTULHO OU TERRA ATÉ 30M.							M2
ITEM	TABELA	DESCRIÇÃO	UNIDADE	COEFICIENTE	PREÇO	VALOR	
7.1	SINAPI	88316	SERVENTE DE OBRAS	H	2,2	R\$ 20,42	R\$ 44,92
REFERÊNCIA ENLURS 04.02.120						TOTAL	R\$ 44,92
9 MANEJO DE AR CONDICIONADO TIPO SPLIT							M2
ITEM	TABELA	DESCRIÇÃO	UNIDADE	COEFICIENTE	PREÇO	VALOR	
7.1	SINAPI	88316	SERVENTE DE OBRAS	H	6	R\$ 20,42	R\$ 122,52
REFERÊNCIA ORSE 10549						TOTAL	R\$ 122,52

Fernando Ferreira dos Santos
Engenheiro Civil
CREA - PE: 187093793-3

Prefeitura Municipal de Paulino PE
Paulo Vanderlei de Mendonça Filho
Engenheiro Civil
Mat.: 41.498

LOURENA BRICIO DE SA
MOTA:94128863220

Assinado de forma digital por LOURENA
BRICIO DE SA MOTA:94128863220
Dados: 2023.07.07 14:11:09 -03'00'
Versão do Adobe Acrobat Reader:
2023.063.20715

Col

O.C. Instalação e Manutenção LTDA - EPP	RELATÓRIO DIÁRIO DE OBRA		RDO	FOLHA: 1
	R D O		001	DE: 90
	MANUTENÇÃO CRAS PRIMAVERA		DATA	DIA DA SEMANA
			14/02/2023	Terça-feira

PARALISAÇÃO	TEMPO	X	BOM CHUVA	PERÍODO IMPRATICÁVEL:		HORAS		PRAZO	
	MOTIVO:	PARCIAIS DE PARALISAÇÃO		TOT. DIA	-	ACUMUL.	-	CONTRATUAL	DIAS CORRIDOS
				INÍCIO DO CONTRATO		FINAL PREVISTO		90	0
				14/02/2023		15/05/2023		PRORROGAÇÃO	DIAS RESTANTES
							90	0	
							PRAZO EFETIVO	DIAS DE ATRASO	
							90	0	

MOBILIZADO	1 - PESSOAL - ADMINISTRATIVO / TÉCNICO / APOIO (M.O.I.)									
	RESP. TEC.	ENC	ENG COORDENDO	ADM						
	01	01	0	01						
										TOTAL
										03
	2 - PESSOAL - CAMPO (M.O.D.)									
	PINTOR	AJUDANT.	PEDREIRO	SERVENTE	ELETRIC.	CALCETEIRO	ARMADOR	CARPINTEIRO		
		03	02	02						
										TOTAL
										07

OCORRENCIAS	4 - ATIVIDADES:										STATUS
	REMOÇÃO DETELHAS, DEFIBROCIMENTO, METÁLICAECERÂMICA, DE FORMA MANUAL, SEM REAPROVEITAMENTO.										
	MOVIMENTAÇÃO DE CARGA										
	5 - EQUIPAMENTOS:										QTD

FISCALIZAÇÃO	6 - OBSERVAÇÕES E OCORRENCIAS									

CONTRATADA:	<i>rod. Com. 166</i>	FISCALIZAÇÃO:	
-------------	----------------------	---------------	--

Pádua de Paudalho/PE
 Paulo Vagner de Mendonça Filho
 Engenheiro Civil
 Matr.: 41.498

O.C. Instalação e Manutenção LTDA EPP	RELATÓRIO DIÁRIO DE OBRA	RDO	FOLHA: 2
	R D O	002	DE: 90
	MANUTENÇÃO CRAS PRIMAVERA	DATA	DIA DA SEMANA
		15/02/2023	quarta-feira

PARALISAÇÃO	TEMPO	<input checked="" type="checkbox"/>	BOM CHUVA	PERÍODO IMPRATICÁVEL:	-	HORAS	PRAZO		
	MOTIVO:	PARCIAIS DE PARALISAÇÃO		TOT. DIA	-	ACUMUL.	-	CONTRATUAL	DIAS CORRIDOS
				INÍCIO DO CONTRATO	14/02/2023	FINAL PREVISTO	15/05/2023	90	1
								PRORROGAÇÃO	DIAS RESTANTES
							89		
							PRAZO EFETIVO	DIAS DE ATRASO	
							90	0	

MOBILIZADO	1 - PESSOAL - ADMINISTRATIVO / TÉCNICO / APOIO (M.O.I.)													
	RESP. TEC.	ENC	ENG COORDEN	ADM									-	
	01	01	0	01									-	
													TOTAL	
													03	
	2 - PESSOAL - CAMPO (M.O.D.)													
	PINTOR	AJUDANT.	PEDREIRO	SERVENTE	ELETRIC.	CALCETEIRO	ARMADOR	CARPINTEIRO						-
		03	02	02										-
														TOTAL
														07

OCORRENCIAS	4 - ATIVIDADES:												STATUS
	REMOÇÃO DETELHAS, DEFIBROCIMENTO, METÁLICAECERÂMICA, DE FORMA MANUAL, SEM REAPROVEITAMENTO.												
	MOVIMENTAÇÃO DE CARGA												
	5 - EQUIPAMENTOS:												

FISCALIZAÇÃO	6 - OBSERVAÇÕES E OCORRENCIAS												

CONTRATADA:	<i>1001 Oney Lins 16/6</i>	FISCALIZAÇÃO:	<i>Paulo Vanderlei de Mendonça Filho</i> Engenheiro Civil Matr. 44.498
-------------	----------------------------	---------------	--

O.C. Instalação e Manutenção LTDA - EPP	RELATÓRIO DIÁRIO DE OBRA		RDO	FOLHA: 3
	R D O		003	DE: 90
	MANUTENÇÃO CRAS PRIMAVERA		DATA	DIA DA SEMANA
			16/02/2023	quinta-feira

PARALISAÇÃO	TEMPO	<input checked="" type="checkbox"/>	BOM CHUVA	PERÍODO IMPRATICÁVEL:	-	HORAS	CONTRATUAL	DIAS CORRIDOS
							90	2
	MOTIVO:			PARCIAIS DE PARALISAÇÃO	TOT. DIA	ACUMUL.	PRORROGAÇÃO	DIAS RESTANTES
					14/02/2023	15/05/2023	90	88
							PRAZO EFETIVO	DIAS DE ATRASO
								0

MOBILIZADO	1 - PESSOAL - ADMINISTRATIVO / TÉCNICO / APOIO (M.O.I.)										
	RESP. TEC.	ENC	ENG COORDEN	ADM							
	01	01	0	01							-
											-
											TOTAL
											03
	2 - PESSOAL - CAMPO (M.O.D.)										
	PINTOR	AJUDANT.	PEDREIRO	SERVENTE	ELETRIC.	CALÇATEIRO	ARMADOR	CARPINTEIRO			
		03	02	02							-
											-
										TOTAL	
										07	

OCORRENCIAS	4 - ATIVIDADES:										STATUS
	REMOÇÃO DETELHAS, DEFIBROCIMENTO, METÁLICAECERÂMICA, DE FORMA MANUAL, SEM REAPROVEITAMENTO.										
	MOVIMENTAÇÃO DE CARGA										

FISCALIZAÇÃO	5 - EQUIPAMENTOS:										QTD

FISCALIZAÇÃO	6 - OBSERVAÇÕES E OCORRENCIAS										

CONTRATADA:	<i>104 Osmar 16/6</i>	FISCALIZAÇÃO:	Prefeitura Municipal de Paudalho/PE Paulo Vanderlei de Mendonça Filho Engenheiro Civil Mat. 41.498
-------------	-----------------------	---------------	---

O.C. Instalação e Manutenção LTDA - EPP	RELATÓRIO DIÁRIO DE OBRA	RDO	FOLHA: 5
	R D O	004	DE: 90
	MANUTENÇÃO CRAS PRIMAVERA	DATA	DIA DA SEMANA
		17/02/2023	SÁBADO

PARALISAÇÃO	TEMPO	<input checked="" type="checkbox"/>	BOM CHUVA	PERÍODO IMPRATICÁVEL:	-	HORAS	PRAZO	
				PARCIAIS DE PARALISAÇÃO	TOT. DIA	ACUMUL.	CONTRATUAL	DIAS CORRIDOS
	MOTIVO:				14/02/2023	15/05/2023	90	3
							PRORROGAÇÃO	DIAS RESTANTES
							87	
							PRAZO EFETIVO	DIAS DE ATRASO
							90	0

MOBILIZADO	1 - PESSOAL - ADMINISTRATIVO / TÉCNICO / APOIO (M.O.I.)										
	RESP. TEC.	ENC	ENG COORDEN	ADM							
	0	0	0	0							
											TOTAL
											0
	2 - PESSOAL - CAMPO (M.O.D.)										
	PINTOR	AJUDANT.	PEDREIRO	SERVENTE	ELETRIC.	CALCETEIRO	ARMADOR	CARPINTEIRO			
		0	0								
											TOTAL
											0

OCORRENCIAS	4 - ATIVIDADES:										STATUS
	NÃO TRABALHADO										

FISCALIZAÇÃO	5 - EQUIPAMENTOS:										QTD

FISCALIZAÇÃO	6 - OBSERVAÇÕES E OCORRENCIAS										

CONTRATADA:	10ª Omy Lda 16/6	FISCALIZAÇÃO	Prefeitura Municipal de Paudalho/PE Paulo Vanderlei de Mendonça Filho Engenheiro Civil Matr. 41.498
-------------	------------------	--------------	--

O.C. Instalação e Manutenção LTDA EPP	RELATÓRIO DIÁRIO DE OBRA	RDO	FOLHA: 5
	R D O	005	DE: 90
	MANUTENÇÃO CRAS PRIMAVERA	DATA	DIA DA SEMANA
		18/02/2023	DOMINGO

PARALISAÇÃO	TEMPO	<input checked="" type="checkbox"/>	BOM CHUVA	PERÍODO IMPRATICÁVEL:	-	HORAS	PRAZO	
				PARCIAIS DE PARALISAÇÃO	TOT. DIA	ACUMUL.	CONTRATUAL	DIAS CORRIDOS
	MOTIVO:				INÍCIO DO CONTRATO	FINAL PREVISTO	90	4
					14/02/2023	15/05/2023	PRORROGAÇÃO	DIAS RESTANTES
							86	
							PRAZO EFETIVO	DIAS DE ATRASO
							90	0

MOBILIZADO	1 - PESSOAL - ADMINISTRATIVO / TÉCNICO / APOIO (M.O.I.)											
	RESP. TEC.	ENC	ENG COORDEN	ADM							-	
	0	0	0	0							-	
											TOTAL	
											0	
	2 - PESSOAL - CAMPO (M.O.D.)											
	PINTOR	AJUDANT.	PEDREIRO	SERVENTE	ELETRIC.	CALCETEIRO	ARMADOR	CARPINTEIRO				-
		0	0									-
												TOTAL
												0

OCORRENCIAS	4 - ATIVIDADES:										STATUS
	NÃO TRABALHADO										

FISCALIZAÇÃO	5 - EQUIPAMENTOS:										QTD

FISCALIZAÇÃO	6 - OBSERVAÇÕES E OCORRENCIAS										

CONTRATADA:	102 Quilombo 106	FISCALIZAÇÃO:	Prefeitura Municipal de Paudalho/PE Paylo Vanderlei de Mendonça Filho Engenheiro Civil Mat. 41.496
-------------	------------------	---------------	---

O.C. Instalação e Manutenção LTDA EPP	RELATÓRIO DIÁRIO DE OBRA	RDO	FOLHA: 8
	R D O	008	DE: 90
	MANUTENÇÃO CRAS PRIMAVERA	DATA	DIA DA SEMANA
		21/02/2023	quarta-feira

PARALISAÇÃO	TEMPO	<input checked="" type="checkbox"/>	BOM CHUVA	PERÍODO IMPRATICÁVEL:	-	HORAS	PRAZO		
	MOTIVO:	PARCIAIS DE PARALISAÇÃO		TOT. DIA	-	ACUMUL.	-	CONTRATUAL	DÍAS CORRIDOS
		INÍCIO DO CONTRATO	14/02/2023	FINAL PREVISTO	15/05/2023	PRORROGAÇÃO	90	DÍAS RESTANTES	7
		PRAZO EFETIVO	90	DÍAS DE ATRASO	83	DÍAS DE ATRASO	0		

MOBILIZADO	1 - PESSOAL - ADMINISTRATIVO / TÉCNICO / APOIO (M.O.I.)											
	RESP. TEC.	ENC	ENG COORDEN	ADM								
	01	01	0	01								
												TOTAL
												03
	2 - PESSOAL - CAMPO (M.O.D.)											
	PINTOR	AJUDANT.	PEDREIRO	SERVENTE	ELETRIC.	CALCETEIRO	ARMADOR	CARPINTEIRO				
		03	02	02								
												TOTAL
												07

OCORRENCIAS	4 - ATIVIDADES:											STATUS
	REMOÇÃO DETELHAS, DEFIBROCIMENTO, METÁLICAECERÂMICA, DE FORMA MANUAL, SEM REAPROVEITAMENTO.											
	MOVIMENTAÇÃO DE CARGA											
	DEMOLIÇÃO DE ALVENARIA DE BLOCO FURADO, DEFORMA MANUAL, SEM REAPROVEITAMENTO											

FISCALIZAÇÃO	5 - EQUIPAMENTOS:											QTD

FISCALIZAÇÃO	6 - OBSERVAÇÕES E OCORRENCIAS											

CONTRATADA:	<i>Paulo Vandeiner de Mendonça Filho</i>	FISCALIZAÇÃO:	Prefeitura Municipal de Paudalho/PE Paulo Vandeiner de Mendonça Filho Engenheiro Civil Mat.: 41.498
-------------	--	---------------	--

O.C. Instalação e Manutenção LTDA EPP	RELATÓRIO DIÁRIO DE OBRA	RDO	FOLHA: 7
	R D O	007	DE: 90
	MANUTENÇÃO CRAS PRIMAVERA	DATA	DIA DA SEMANA
		20/02/2023	terça-feira

PARALISAÇÃO	TEMPO	<input checked="" type="checkbox"/>	BOM CHUVA	PERÍODO IMPRATICÁVEL:	-	HORAS	CONTRATUAL	DIAS CORRIDOS	
	MOTIVO:	PARCIAIS DE PARALISAÇÃO		TOT. DIA	-	ACUMUL.	-	PRORROGAÇÃO	DIAS RESTANTES
				INÍCIO DO CONTRATO		FINAL PREVISTO			84
				14/02/2023		15/05/2023		PRAZO EFETIVO	DIAS DE ATRASO
								90	0

MOBILIZADO	1 - PESSOAL - ADMINISTRATIVO / TÉCNICO / APOIO (M.O.I.)															
	RESP. TEC.	ENC	ENG COORDEN	ADM												
	01	01	0	01												
	TOTAL															
	03															
	2 - PESSOAL - CAMPO (M.O.D.)															
	PINTOR	AJUDANT.	PEDREIRO	SERVENTE	ELETRIC.	CALCETEIRO	ARMADOR	CARPINTEIRO								
		03	02	02												
	TOTAL															
	07															

OCORRENCIAS	4 - ATIVIDADES:														STATUS	
	REMOÇÃO DETELHAS, DEFIBROCIMENTO, METÁLICAECERÂMICA, DE FORMA MANUAL, SEM REAPROVEITAMENTO.															
	MOVIMENTAÇÃO DE CARGA															
	DEMOLIÇÃO DE ALVENARIA DE BLOCO FURADO, DEFORMA MANUAL, SEM REAPROVEITAMENTO															

FISCALIZAÇÃO	5 - EQUIPAMENTOS:														QTD	

FISCALIZAÇÃO	6 - OBSERVAÇÕES E OCORRENCIAS															

CONTRATADA:	<i>Paulo Campos</i>	FISCALIZAÇÃO:	Prefeitura Municipal de Paudalme Paulo Vanderlei de Mendonça Filho Engenheiro Civil Matr.: 41.498
-------------	---------------------	---------------	--

O.C. Instalação e Manutenção LTDA EPP	RELATÓRIO DIÁRIO DE OBRA R D O	RDO	FOLHA:
		009	DE:
MANUTENÇÃO CRAS PRIMAVERA		DATA	DIA DA SEMANA
		22/02/2023	quinta-feira

PARALISAÇÃO	TEMPO	BOM CHUVA	PERÍODO IMPRATICÁVEL:		HORAS		PRAZO	
			PARCIAIS DE PARALISAÇÃO		TOT. DIA	ACUMUL.	CONTRATUAL	DIAS CORRIDOS
			MOTIVO:		-	-	90	8
					INÍCIO DO CONTRATO	FINAL PREVISTO	PRORROGAÇÃO	DIAS RESTANTES
		14/02/2023	15/05/2023	PRAZO EFETIVO	DIAS DE ATRASO			
				90	0			

MOBILIZADO	1 - PESSOAL - ADMINISTRATIVO / TÉCNICO / APOIO (M.O.I.)										
	RESP. TEC.	ENC	ENG COORDEN	ADM							
	01	01	0	01							-
											-
											TOTAL
											03
	2 - PESSOAL - CAMPO (M.O.D.)										
	PINTOR	AJUDANT.	PEDREIRO	SERVENTE	ELETRIC.	CALCETEIRO	ARMADOR	CARPINTEIRO			
		03	02	02							-
											-
										TOTAL	
										07	

OCORRENCIAS	4 - ATIVIDADES:										STATUS
	REMOÇÃO DETELHAS, DEFIBROCIMENTO, METÁLICAECERÂMICA, DE FORMA MANUAL, SEM REAPROVEITAMENTO.										
	MOVIMENTAÇÃO DE CARGA										
	DEMOLIÇÃO DE ALVENARIA DE BLOCO FURADO, DEFORMA MANUAL, SEM REAPROVEITAMENTO										
5 - EQUIPAMENTOS:										QTD	

FISCALIZAÇÃO	6 - OBSERVAÇÕES E OCORRENCIAS									

CONTRATADA:	<i>10/02/2023</i>	FISCALIZAÇÃO	<i>Paulo Vandenberg de Mendonça Filho</i> Engenheiro Civil Mat.: 41.498
-------------	-------------------	--------------	---

O.C. Instalação e Manutenção LTDA - EPP	RELATÓRIO DIÁRIO DE OBRA	RDO	FOLHA: 10
	R D O	010	DE: 90
	MANUTENÇÃO CRAS PRIMAVERA	DATA	DIA DA SEMANA
		23/02/2023	sexta-feira

PARALISAÇÃO	TEMPO	<input checked="" type="checkbox"/>	BOM CHUVA	PERÍODO IMPRATICÁVEL:	-	HORAS	PRAZO	
				PARCIAIS DE PARALISAÇÃO	TOT. DIA	ACUMUL.	CONTRATUAL	DIAS CORRIDOS
	MOTIVO:				INÍCIO DO CONTRATO	FINAL PREVISTO	PRORROGAÇÃO	DIAS RESTANTES
					14/02/2023	15/05/2023	PRAZO EFETIVO	DIAS DE ATRASO
							90	9
							90	81
							90	0

MOBILIZADO	1 - PESSOAL - ADMINISTRATIVO / TÉCNICO / APOIO (M.O.I.)										
	RESP. TEC.	ENC	ENG COORDEN	ADM							
	01	01	0	01							-
											-
											TOTAL
											03
	2 - PESSOAL - CAMPO (M.O.D.)										
	PINTOR	AJUDANT.	PEDREIRO	SERVENTE	ELETRIC.	CALCETEIRO	ARMADOR	CARPINTEIRO			
		03	02	02							-
											-
										TOTAL	
										07	

OCORRENCIAS	4 - ATIVIDADES:										STATUS
	REMOÇÃO DETELHAS, DEFIBROCIMENTO, METÁLICAECERÂMICA, DE FORMA MANUAL, SEM REAPROVEITAMENTO.										
	MOVIMENTAÇÃO DE CARGA										
	DEMOLIÇÃO DE ALVENARIA DE BLOCO FURADO, DEFORMA MANUAL, SEM REAPROVEITAMENTO										

OCORRENCIAS	5 - EQUIPAMENTOS:										QTD

FISCALIZAÇÃO	6 - OBSERVAÇÕES E OCORRENCIAS									

CONTRATADA:	<i>Paulo Vanderlei de Mendonça Filho</i>	FISCALIZAÇÃO:	
-------------	--	---------------	--

Prefeitura Municipal de Paudalho/PE
 Paulo Vanderlei de Mendonça Filho
 Engenheiro Civil
 Mat.: 41.498

O.C. Instalação e Manutenção LTDA - EPP	RELATÓRIO DIÁRIO DE OBRA	RDO	FOLHA: 11
	R D O	011	DE: 90
	MANUTENÇÃO CRAS PRIMAVERA	DATA	DIA DA SEMANA
		24/02/2023	sábado

PARALISAÇÃO	TEMPO	<input checked="" type="checkbox"/>	BOM CHUVA	PERÍODO IMPRATICÁVEL:	-	HORAS	PRAZO		
	MOTIVO:	PARCIAIS DE PARALISAÇÃO		TOT. DIA	-	ACUMUL.	-	CONTRATUAL	DIAS CORRIDOS
				INÍCIO DO CONTRATO		FINAL PREVISTO		90	10
				14/02/2023		15/05/2023		PRORROGAÇÃO	DIAS RESTANTES
								80	
						PRAZO EFETIVO	DIAS DE ATRASO	0	

MOBILIZADO	1 - PESSOAL - ADMINISTRATIVO / TÉCNICO / APOIO (M.O.I.)														
	RESP. TEC.	ENC	ENG COORDEN	ADM											
	01	01	0	01											
	TOTAL														
	03														
	2 - PESSOAL - CAMPO (M.O.D.)														
	PINTOR	AJUDANT.	PEDREIRO	SERVENTE	ELETRIC.	CALÇATEIRO	ARMADOR	CARPINTEIRO							
		03	02	02											
	TOTAL														
	07														

OCORRENCIAS	4 - ATIVIDADES:													STATUS
	REMOÇÃO DETELHAS, DEFIBROCIMENTO, METÁLICAECERÂMICA, DE FORMA MANUAL, SEM REAPROVEITAMENTO.													
	MOVIMENTAÇÃO DE CARGA													
	DEMOLIÇÃO DE ALVENARIA DE BLOCO FURADO, DEFORMA MANUAL, SEM REAPROVEITAMENTO													
5 - EQUIPAMENTOS:													QTD	

FISCALIZAÇÃO	6 - OBSERVAÇÕES E OCORRENCIAS													

CONTRATADA:	1001 <i>Quem 15/6 15/6</i>	FISCALIZAÇÃO:	Prefeitura Municipal de Pauão/IPF Paulo Vanderlei de Mendonça Filho Engenheiro Civil Matr. 41.498
-------------	----------------------------	---------------	--

O.C. Instalação e Manutenção LTDA EPP	RELATÓRIO DIÁRIO DE OBRA		RDO	FOLHA: 12
	R D O		013	DE: 90
	MANUTENÇÃO CRAS PRIMAVERA		DATA	DIA DA SEMANA
			26/02/2023	domingo

PARALISAÇÃO	TEMPO	<input checked="" type="checkbox"/>	BOM CHUVA	PERÍODO IMPRATICÁVEL:	-	HORAS	PRAZO		
	MOTIVO:	PARCIAIS DE PARALISAÇÃO		TOT. DIA	-	ACUMUL.	-	CONTRATUAL	DIAS CORRIDOS
		INÍCIO DO CONTRATO	14/02/2023	FINAL PREVISTO	15/05/2023	PRORROGAÇÃO	90	DIAS RESTANTES	12
		PRAZO EFETIVO	90	DIAS DE ATRASO	78	0			

MOBILIZADO	1 - PESSOAL - ADMINISTRATIVO / TÉCNICO / APOIO (M.O.L.)										
	RESP. TEC.	ENC	ENG COORDEN	ADM							-
	0	0	0	0							-
											TOTAL
											0
	2 - PESSOAL - CAMPO (M.O.D.)										
	PINTOR	AJUDANT.	PEDREIRO	SERVENTE	ELETRIC.	CALCETEIRO	ARMADOR	CARPINTEIRO			-
		0	0								-
											TOTAL
											0

OCORRENCIAS	4 - ATIVIDADES:										STATUS
	NÃO TRABALHADO										

FISCALIZAÇÃO	5 - EQUIPAMENTOS:										QTD

FISCALIZAÇÃO	6 - OBSERVAÇÕES E OCORRENCIAS									

CONTRATADA:	1001 Osmayrê 1616	FISCALIZAÇÃO:	Prefeitura Municipal de Paudalho/PE Paulo Vanderlei de Mendonça Filho Engenheiro Civil Matr.: 41.498
-------------	-------------------	---------------	---

O.C. Instalação e Manutenção LTDA EPP	RELATÓRIO DIÁRIO DE OBRA	RDO	FOLHA: 13
	R D O	014	DE: 90
	MANUTENÇÃO CRAS PRIMAVERA	DATA	DIA DA SEMANA
		27/02/2023	segunda-feira

PARALISAÇÃO	TEMPO	<input checked="" type="checkbox"/>	BOM CHUVA	PERÍODO IMPRATICÁVEL:	-	HORAS	PRAZO	
				PARCIAIS DE PARALISAÇÃO	TOT. DIA	ACUMUL.	CONTRATUAL	DIAS CORRIDOS
	MOTIVO:				14/02/2023	15/05/2023	90	13
							PRORROGAÇÃO	DIAS RESTANTES
							77	
							90	0
							PRAZO EFETIVO	DIAS DE ATRASO

MOBILIZADO	1 - PESSOAL - ADMINISTRATIVO / TÉCNICO / APOIO (M.O.I.)										
	RESP. TEC.	ENC	ENG COORDEN	ADM							-
	01	01	0	01							-
											TOTAL
											03
	2 - PESSOAL - CAMPO (M.O.D.)										
	PINTOR	AJUDANT.	PEDREIRO	SERVENTE	ELETRIC.	CALCETEIRO	ARMADOR	CARPINTEIRO			-
		03	02	02							-
											TOTAL
											07

OCORRENCIAS	4 - ATIVIDADES:										STATUS
	REMOÇÃO DE PORTAS, DE FORMA MANUAL, SEM REAPROVEITAMENTO										
	DEMOLIÇÃO DE ALVENARIA DE BLOCO FURADO, DE FORMA MANUAL, SEM REAPROVEITAMENTO										
	REMOÇÃO DE LOUÇAS, DE FORMA MANUAL, SEM REAPROVEITAMENTO										
	RASGO EM ALVENARIA PARA RAMAIS/ DISTRIBUIÇÃO COM DIAMETROS MENORES OU IGUAIS A 40 MM										
	Remocao de soleira de marmore ou granito										
	Apicoamento total de reboco com ponteiros/talhadeiras										
	MANEJO DE AR CONDICIONADO TIPO SPLIT										

FISCALIZAÇÃO	5 - EQUIPAMENTOS:										QTD

FISCALIZAÇÃO	6 - OBSERVAÇÕES E OCORRENCIAS										

CONTRATADA:	FISCALIZAÇÃO:
<i>104 Olyvia 166</i>	

Prefeitura Municipal de Paudalho/PE
 Paulo Vanderlei de Mendonça Filho
 Engenheiro Civil
 Matr.: 41.498

O.C. Instalação e Manutenção LTDA EPP	RELATÓRIO DIÁRIO DE OBRA	RDO	FOLHA: 14
	R D O	015	DE: 181
	MANUTENÇÃO CRAS PRIMAVERA	DATA	DIA DA SEMANA
		28/02/2023	terça-feira

PARALISAÇÃO	TEMPO	<input checked="" type="checkbox"/>	BOM CHUVA	PERÍODO IMPRATICÁVEL:	-	HORAS	CONTRATUAL	DIAS CORRIDOS
				PARCIAIS DE PARALISAÇÃO	TOT. DIA	ACUMUL.	90	14
	MOTIVO:			INÍCIO DO CONTRATO	-	FINAL PREVISTO	PRORROGAÇÃO	DIAS RESTANTES
				14/02/2023	-	15/05/2023	PRAZO EFETIVO	76
							90	DIAS DE ATRASO
								0

MOBILIZADO	1 - PESSOAL - ADMINISTRATIVO / TÉCNICO / APOIO (M.O.I.)												
	RESP. TEC.	ENC	ENG COORDEN	ADM								-	
	01	01	0	01								-	
												TOTAL	
												03	
	2 - PESSOAL - CAMPO (M.O.D.)												
	PINTOR	AJUDANT.	PEDREIRO	SERVENTE	ELETRIC.	CALCETEIRO	ARMADOR	CARPINTEIRO					-
		03	02	02									-
													TOTAL
													07

OCORRENCIAS	4 - ATIVIDADES:											STATUS
	REMOÇÃO DE PORTAS, DE FORMA MANUAL, SEM REAPROVEITAMENTO											
	DEMOLIÇÃO DE ALVENARIA DE BLOCO FURADO, DE FORMA MANUAL, SEM REAPROVEITAMENTO											
	REMOÇÃO DE LOUÇAS, DE FORMA MANUAL, SEM REAPROVEITAMENTO											
	RASGO EM ALVENARIA PARA RAMAIS/ DISTRIBUIÇÃO COM DIAMETROS MENORES OU IGUAIS A 40 MM											
	Remocao de soleira de marmore ou granito											
	Apicoamento total de reboco com ponteiros/talhadeiras											
MANEJO DE AR CONDICIONADO TIPO SPLIT												

FISCALIZAÇÃO	5 - EQUIPAMENTOS:											QTD

FISCALIZAÇÃO	6 - OBSERVAÇÕES E OCORRENCIAS											

CONTRATADA:	FISCALIZAÇÃO
-------------	--------------

Paulo Vanderlei de Mendonça Filho
 Engenheiro Civil
 Mat.: 41.498

O.C. Instalação e Manutenção LTDA - EPP	RELATÓRIO DIÁRIO DE OBRA	RDO	FOLHA: 15
	R D O	016	DE: 90
	MANUTENÇÃO CRAS PRIMAVERA	DATA	DIA DA SEMANA
		01/03/2023	quarta-feira

PARALISAÇÃO	TEMPO	<input checked="" type="checkbox"/>	BOM CHUVA	PERÍODO IMPRATICÁVEL:	-	HORAS	PRAZO		
	MOTIVO:	PARCIAIS DE PARALISAÇÃO		TOT. DIA	-	ACUMUL.	-	CONTRATUAL	DIAS CORRIDOS
				INÍCIO DO CONTRATO	-	FINAL PREVISTO	-	90	15
				14/02/2023	-	15/05/2023	-	PRORROGAÇÃO	DIAS RESTANTES
						90	75	DIAS DE ATRASO	
							0		

MOBILIZADO	1 - PESSOAL - ADMINISTRATIVO / TÉCNICO / APOIO (M.O.I.)										
	RESP. TEC.	ENC	ENG COORDEN	ADM							-
	01	01	0	01							-
											TOTAL
											03
	2 - PESSOAL - CAMPO (M.O.D.)										
	PINTOR	AJUDANT.	PEDREIRO	SERVENTE	ELETRIC.	CALCETEIRO	ARMADOR	CARPINTEIRO			-
		03	02	02							-
											TOTAL
											07

OCORRENCIAS	4 - ATIVIDADES:										STATUS
	REMOÇÃO DE PORTAS, DE FORMA MANUAL, SEM REAPROVEITAMENTO										
	DEMOLIÇÃO DE ALVENARIA DE BLOCO FURADO, DE FORMA MANUAL, SEM REAPROVEITAMENTO										
	REMOÇÃO DE LOUÇAS, DE FORMA MANUAL, SEM REAPROVEITAMENTO										
	RASGO EM ALVENARIA PARA RAMAIS/ DISTRIBUIÇÃO COM DIAMETROS MENORES OU IGUAIS A 40 MM										
	Remocao de soleira de marmore ou granito										
	Apicoamento total de reboco com ponteiras/talhadeiras										
	MANEJO DE AR CONDICIONADO TIPO SPLIT										

FISCALIZAÇÃO	5 - EQUIPAMENTOS:										QTD

FISCALIZAÇÃO	6 - OBSERVAÇÕES E OCORRENCIAS										

CONTRATADA:	FISCALIZAÇÃO:
<i>10/03/2023</i>	

 Paulo Vanderlei de Mendonça Filho
 Engenheiro Civil
 Mat.: 41.498

O.C. Instalação e Manutenção LTDA EPP	RELATÓRIO DIÁRIO DE OBRA	RDO	FOLHA: 16
	R D O	017	DE: 90
	MANUTENÇÃO CRAS PRIMAVERA	DATA	DIA DA SEMANA
		02/03/2023	quinta-feira

PARALISAÇÃO	TEMPO	<input checked="" type="checkbox"/>	BOM CHUVA	PERÍODO IMPRATICÁVEL:	-	HORAS	CONTRATUAL	DÍAS CORRIDOS
							90	16
	MOTIVO:	PARCIAIS DE PARALISAÇÃO		TOT. DIA	-	ACUMUL.	PRORROGAÇÃO	DÍAS RESTANTES
				14/02/2023	-	15/05/2023	90	74
				INÍCIO DO CONTRATO		FINAL PREVISTO	PRAZO EFETIVO	DÍAS DE ATRASO
							90	0

MOBILIZADO	1 - PESSOAL - ADMINISTRATIVO / TÉCNICO / APOIO (M.O.I.)													
	RESP. TEC.	ENC	ENG COORDEN	ADM									-	
	01	01	0	01									-	
													TOTAL	
													03	
	2 - PESSOAL - CAMPO (M.O.D.)													
	PINTOR	AJUDANT.	PEDREIRO	SERVENTE	ELETRIC.	CALCETEIRO	ARMADOR	CARPINTEIRO						-
		03	02	02										-
														TOTAL
														07

OCORRENCIAS	4 - ATIVIDADES:												STATUS	
	REMOÇÃO DE PORTAS, DE FORMA MANUAL, SEM REAPROVEITAMENTO													
	DEMOLIÇÃO DE ALVENARIA DE BLOCO FURADO, DE FORMA MANUAL, SEM REAPROVEITAMENTO													
	REMOÇÃO DE LOUÇAS, DE FORMA MANUAL, SEM REAPROVEITAMENTO													
	RASGO EM ALVENARIA PARA RAMAIS/ DISTRIBUIÇÃO COM DIAMETROS MENORES OU IGUAIS A 40 MM													
	Remocao de soleira de marmore ou granito													
	Apicoamento total de reboco com ponteiros/talhadeiras													
	MANEJO DE AR CONDICIONADO TIPO SPLIT													
	5 - EQUIPAMENTOS:												QTD	

FISCALIZAÇÃO	6 - OBSERVAÇÕES E OCORRENCIAS												

CONTRATADA:	<i>1001 Omg/2023 16/6</i>	FISCALIZAÇÃO:	
-------------	---------------------------	---------------	--

Paulo Vanderleide Mendonça Filho
Engenheiro Civil
Mat. 41.498

O.C. Instalação e Manutenção LTDA - EPP	RELATÓRIO DIÁRIO DE OBRA	RDO	FOLHA: 17
	R D O	018	DE: 90
	MANUTENÇÃO CRAS PRIMAVERA	DATA	DIA DA SEMANA
		03/03/2023	sexta-feira

PARALISAÇÃO	TEMPO	<input checked="" type="checkbox"/>	BOM CHUVA	PERÍODO IMPRATICÁVEL:	-	HORAS	PRAZO		
	MOTIVO:	PARCIAIS DE PARALISAÇÃO		TOT. DIA	-	ACUMUL.	-	CONTRATUAL	DIAS CORRIDOS
				INÍCIO DO CONTRATO	14/02/2023	FINAL PREVISTO	15/05/2023	90	17
								PRORROGAÇÃO	DIAS RESTANTES
							73		
							90	0	

MOBILIZADO	1 - PESSOAL - ADMINISTRATIVO / TÉCNICO / APOIO (M.O.I.)										
	RESP. TEC.	ENC	ENG COORDEN	ADM							-
	01	01	0	01							-
											TOTAL
											03
	2 - PESSOAL - CAMPO (M.O.D.)										
	PINTOR	AJUDANT.	PEDREIRO	SERVENTE	ELETRIC.	CALCETEIRO	ARMADOR	CARPINTEIRO			-
		03	02	02							-
											TOTAL
											07

OCORRENCIAS	4 - ATIVIDADES:										STATUS
	REMOÇÃO DE PORTAS, DE FORMA MANUAL, SEM REAPROVEITAMENTO										
	DEMOLIÇÃO DE ALVENARIA DE BLOCO FURADO, DE FORMA MANUAL, SEM REAPROVEITAMENTO										
	REMOÇÃO DE LOUÇAS, DE FORMA MANUAL, SEM REAPROVEITAMENTO										
	RASGO EM ALVENARIA PARA RAMAIS/ DISTRIBUIÇÃO COM DIAMETROS MENORES OU IGUAIS A 40 MM										
	Remocao de soleira de marmore ou granito										
	Apicoamento total de reboco com ponteiras/talhadeiras										
	MANEJO DE AR CONDICIONADO TIPO SPLIT										

FISCALIZAÇÃO	5 - EQUIPAMENTOS:										QTD

FISCALIZAÇÃO	6 - OBSERVAÇÕES E OCORRENCIAS									

CONTRATADA:	FISCALIZAÇÃO:
<i>Prof. Compilado 16/6</i>	

Prefeitura Municipal de Paudalho/PE
 Paulo Vanderlei de Mendonça Filho
 Engenheiro Civil
 Matr.: 41.498

O.C. Instalação e Manutenção LTDA EPP	RELATÓRIO DIÁRIO DE OBRA	RDO	FOLHA: 18
	R D O	019	DE: 90
	MANUTENÇÃO CRAS PRIMAVERA	DATA	DIA DA SEMANA
		04/03/2023	sábado

PARALISAÇÃO	TEMPO	<input checked="" type="checkbox"/>	BOM CHUVA	PERÍODO IMPRATICÁVEL:	-	HORAS	PRAZO	
				PARCIAIS DE PARALISAÇÃO	TOT. DIA	ACUMUL.	CONTRATUAL	DIAS CORRIDOS
	MOTIVO:				14/02/2023	15/05/2023	90	18
							PRORROGAÇÃO	DIAS RESTANTES
							72	
							PRAZO EFETIVO	DIAS DE ATRASO
							90	0

MOBILIZADO	1 - PESSOAL - ADMINISTRATIVO / TÉCNICO / APOIO (M.O.I.)												
	RESP. TEC.	ENC	ENG COORDEN	ADM								-	
	01	01	0	01								-	
												TOTAL	
												03	
	2 - PESSOAL - CAMPO (M.O.D.)												
	PINTOR	AJUDANT.	PEDREIRO	SERVENTE	ELETRIC.	CALCETEIRO	ARMADOR	CARPINTEIRO					-
		03	02	02									-
													TOTAL
													07

OCORRENCIAS	4 - ATIVIDADES:											STATUS
	REMOÇÃO DE PORTAS, DE FORMA MANUAL, SEM REAPROVEITAMENTO											
	DEMOLIÇÃO DE ALVENARIA DE BLOCO FURADO, DE FORMA MANUAL, SEM REAPROVEITAMENTO											
	REMOÇÃO DE LOUÇAS, DE FORMA MANUAL, SEM REAPROVEITAMENTO											
	RASGO EM ALVENARIA PARA RAMAIS/ DISTRIBUIÇÃO COM DIAMETROS MENORES OU IGUAIS A 40 MM											
	Remocao de soleira de marmore ou granito											
	Apicoamento total de reboco com ponteiros/talhadeiras											
	MANEJO DE AR CONDICIONADO TIPO SPLIT											
	5 - EQUIPAMENTOS:											QTD

FISCALIZAÇÃO	6 - OBSERVAÇÕES E OCORRENCIAS										

CONTRATADA:	<i>Paulo Quintana</i>	FISCALIZAÇÃO:	Prefeitura Municipal de Paudalho/PE Paulo Vanderlei de Mendonça Filho Engenheiro Civil Mat.: 41.498
-------------	-----------------------	---------------	--

O.C. Instalação e Manutenção LTDA EPP	RELATÓRIO DIÁRIO DE OBRA R D O	RDO	FOLHA: 19
		020	DE: 181
	MANUTENÇÃO CRAS PRIMAVERA	DATA	DIA DA SEMANA
05/03/2023		domingo	

PARALISAÇÃO	TEMPO	<input checked="" type="checkbox"/>	BOM CHUVA	PERÍODO IMPRATICÁVEL:		HORAS		PRAZO	
		PARCIAIS DE PARALISAÇÃO		TOT. DIA	ACUMUL.	CONTRATUAL	DIAS CORRIDOS		
	MOTIVO:		INÍCIO DO CONTRATO	FINAL PREVISTO	90	19	PRORROGAÇÃO	DIAS RESTANTES	
			14/02/2023	15/05/2023	90	0	PRAZO EFETIVO	DIAS DE ATRASO	

MOBILIZADO	1 - PESSOAL - ADMINISTRATIVO / TÉCNICO / APOIO (M.O.I.)												
	RESP. TEC.	ENC	ENG COORDEN	ADM									-
	0	02	0	0									-
	TOTAL												
	02												

MOBILIZADO	2 - PESSOAL - CAMPO (M.O.D.)												
	PINTOR	AJUDANT.	PEDREIRO	SERVENTE	ELETRIC.	CALCETEIRO	ARMADOR	CARPINTEIRO					-
		03	02	01									-
	TOTAL												
	06												

OCORRENCIAS	4 - ATIVIDADES:												STATUS
	DOMINGO												

OCORRENCIAS	5 - EQUIPAMENTOS:												QTD

FISCALIZAÇÃO	6 - OBSERVAÇÕES E OCORRENCIAS												

CONTRATADA:	FISCALIZAÇÃO:
-------------	---------------

Paulo Vanderlo Mendonça Filho

Prefeitura Municipal de Paudalho/PE
 Paulo Vanderlo Mendonça Filho
 Engenheiro Civil
 Mat.: 41.498

O.C. Instalação e Manutenção LTDA - EPP	RELATÓRIO DIÁRIO DE OBRA	RDO	FOLHA: 20
	R D O	021	DE: 90
	MANUTENÇÃO CRAS PRIMAVERA	DATA	DIA DA SEMANA
		06/03/2023	segunda-feira

PARALISAÇÃO	TEMPO	<input checked="" type="checkbox"/>	BOM CHUVA	PERÍODO IMPRATICÁVEL:	-	HORAS	PRAZO		
	MOTIVO:	PARCIAIS DE PARALISAÇÃO		TOT. DIA	-	ACUMUL.	-	CONTRATUAL	DIAS CORRIDOS
		INÍCIO DO CONTRATO	14/02/2023	FINAL PREVISTO	15/05/2023	PRORROGAÇÃO	90	DIAS RESTANTES	20
						PRAZO EFETIVO	90	DIAS DE ATRASO	70
								0	

MOBILIZADO	1 - PESSOAL - ADMINISTRATIVO / TÉCNICO / APOIO (M.O.I.)										
	RESP. TEC.	ENC	ENG COORDEN	ADM							
	01	01	0	01							
											TOTAL
											03
	2 - PESSOAL - CAMPO (M.O.D.)										
	PINTOR	AJUDANT.	PEDREIRO	SERVENTE	ELETRIC.	CALCETEIRO	ARMADOR	CARPINTEIRO			
		03	02	02							
											TOTAL
											07

OCORRENCIAS	4 - ATIVIDADES:										STATUS
	REMOÇÃO DE PORTAS, DE FORMA MANUAL, SEM REAPROVEITAMENTO										
	DEMOLIÇÃO DE ALVENARIA DE BLOCO FURADO, DE FORMA MANUAL, SEM REAPROVEITAMENTO										
	REMOÇÃO DE LOUÇAS, DE FORMA MANUAL, SEM REAPROVEITAMENTO										
	RASGO EM ALVENARIA PARA RAMAIS/ DISTRIBUIÇÃO COM DIAMETROS MENORES OU IGUAIS A 40 MM										
	Remocao de soleira de marmore ou granito										
	Apicoamento total de reboco com ponteiras/talhadeiras										
	MANEJO DE AR CONDICIONADO TIPO SPLIT										
	5 - EQUIPAMENTOS:										QTD

FISCALIZAÇÃO	6 - OBSERVAÇÕES E OCORRENCIAS									

CONTRATADA:	<i>Prof. Osmar 156</i>	FISCALIZAÇÃO:	Prefeitura Municipal de Paudalho/PE Paulo Vanderlei de Mendonça Filho Engenheiro Civil Mat.: 41.498
-------------	------------------------	---------------	--

O.C. Instalação e Manutenção LTDA - EPP	RELATÓRIO DIÁRIO DE OBRA R D O	RDO	FOLHA: 21
		022	DE: 90
	MANUTENÇÃO CRAS PRIMAVERA	DATA	DIA DA SEMANA
07/03/2023		terça-feira	

PARALISAÇÃO	TEMPO	<input checked="" type="checkbox"/>	BOM CHUVA	PERÍODO IMPRATICÁVEL:	-	HORAS	PRAZO	
				PARCIAIS DE PARALISAÇÃO	TOT. DIA	ACUMUL.	CONTRATUAL	DIAS CORRIDOS
							90	21
							PRORROGAÇÃO	DIAS RESTANTES
MOTIVO:				INÍCIO DO CONTRATO	FINAL PREVISTO	PRAZO EFETIVO		DIAS DE ATRASO
				14/02/2023	15/05/2023	90		0

MOBILIZADO	1 - PESSOAL - ADMINISTRATIVO / TÉCNICO / APOIO (M.O.I.)											
	RESP. TEC.	ENC	ENG COORDEN	ADM							-	
	01	01	0	01							-	
											TOTAL	
											03	
	2 - PESSOAL - CAMPO (M.O.D.)											
	PINTOR	AJUDANT.	PEDREIRO	SERVENTE	ELETRIC.	CALCETEIRO	ARMADOR	CARPINTEIRO				-
		03	02	02								-
											TOTAL	
											07	

OCORRENCIAS	4 - ATIVIDADES:										STATUS
	REMOÇÃO DE PORTAS, DE FORMA MANUAL, SEM REAPROVEITAMENTO										
	DEMOLIÇÃO DE ALVENARIA DE BLOCO FURADO, DE FORMA MANUAL, SEM REAPROVEITAMENTO										
	REMOÇÃO DE LOUÇAS, DE FORMA MANUAL, SEM REAPROVEITAMENTO										
	RASGO EM ALVENARIA PARA RAMAIS/ DISTRIBUIÇÃO COM DIAMETROS MENORES OU IGUAIS A 40 MM										
	Remocao de soleira de marmore ou granito										
	Apicoamento total de reboco com ponteiras/talhadeiras										
	MANEJO DE AR CONDICIONADO TIPO SPLIT										

FISCALIZAÇÃO	5 - EQUIPAMENTOS:										QTD

FISCALIZAÇÃO	6 - OBSERVAÇÕES E OCORRENCIAS									

CONTRATADA:	FISCALIZAÇÃO
<i>Paulo Vanderlei de Mendonça Filho</i>	Paulo Vanderlei de Mendonça Filho Engenheiro Civil Mat. 41.498

O.C. Instalação e Manutenção LTDA EPP	RELATÓRIO DIÁRIO DE OBRA		RDO	FOLHA: 22
	R D O		023	DE: 90
	MANUTENÇÃO CRAS PRIMAVERA		DATA	DIA DA SEMANA
			08/03/2023	quarta-feira

PARALISAÇÃO	TEMPO	<input checked="" type="checkbox"/>	BOM CHUVA	PERÍODO IMPRATICÁVEL:	-	HORAS	PRAZO	
				PARCIAIS DE PARALISAÇÃO	TOT. DIA	ACUMUL.	CONTRATUAL	DIAS CORRIDOS
	MOTIVO:				INÍCIO DO CONTRATO	FINAL PREVISTO	90	22
					14/02/2023	15/05/2023	PRORROGAÇÃO	DIAS RESTANTES
							68	
							PRAZO EFETIVO	DIAS DE ATRASO
							90	0

MOBILIZADO	1 - PESSOAL - ADMINISTRATIVO / TÉCNICO / APOIO (M.O.I.)										
	RESP. TEC.	ENC	ENG COORDEN	ADM							
	01	01	0	01							
											TOTAL
											03
	2 - PESSOAL - CAMPO (M.O.D.)										
	PINTOR	AJUDANT.	PEDREIRO	SERVENTE	ELETRIC.	CALCETEIRO	ARMADOR	CARPINTEIRO			
		03	02	02							
											TOTAL
											07

OCORRENCIAS	4 - ATIVIDADES:										STATUS
	ALVENARIA DEVEDAÇÃO DE BLOCOS CERÂMICOS FURADOS NA HORIZONTAL DE 9X19X19CM (ESPESSURA 9CM) DE PAREDES COM ÁREA LÍQUIDA MENOR QUE 6M² COM VÃO SE ARGAMASSA DE ASSENTAMENTO COMPRE PAROMANUAL										
	MASSA ÚNICA, PARA RECEBIMENTO DE PINTURA, EM ARGAMASSA TRAÇO 1:2:8, PREPAROMANUAL, APLICADA MANUALMENTE EM FACES INTERNAS DE PAREDES, ESPESSURA DE 20MM, COM EXECUÇÃO DE TALISCAS. AF_06/2014										
	IMPERMEABILIZAÇÃO DE CALHA, VIGA-CALHA, JARDINEIRA C/MANTA ASFÁLTICA .AUTO-ADESIVA										
	INSTALAÇÃO DE TRAMA DE MADEIRA E VIGA MADEIRA DE LEI 6 X 12CM										
	SIFÃO DO TIPO FLEXÍVEL EM PVC 1 X 1.1/2 - FORNECIMENTO E INSTALAÇÃO.										
	JOELHO 45 GRAUS, PVC, SOLDÁVEL, DN 25MM, INSTALADO EM DRENO DE AR-CONDICIONADO- FORNECIMENTO E INSTALAÇÃO.										

FISCALIZAÇÃO	5 - EQUIPAMENTOS:										QTD
	SERRA CIRCULAR										2

FISCALIZAÇÃO	6 - OBSERVAÇÕES E OCORRENCIAS									

CONTRATADA:	101 <i>Companhia</i>	FISCALIZAÇÃO:	Prefeitura Municipal de Paudalho/PE Paulo Vanderlei de Mendonça Filho Engenheiro Civil Matr.: 41.498
-------------	----------------------	---------------	---

O.C. Instalação e Manutenção LTDA - EPP	RELATÓRIO DIÁRIO DE OBRA	RDO	FOLHA: 23
	R D O	024	DE: 90
	MANUTENÇÃO CRAS PRIMAVERA	DATA	DIA DA SEMANA
		09/03/2023	quinta-feira

PARALISAÇÃO	TEMPO	<input checked="" type="checkbox"/>	BOH	PERÍODO IMPRATICÁVEL:	-	HORAS	CONTRATUAL	DÍAS CORRIDOS	
			CHUVA				90	23	
	MOTIVO:	PARCIAIS DE PARALISAÇÃO		TOT. DIA	-	ACUMUL.	-	PRORROGAÇÃO	DÍAS RESTANTES
				INÍCIO DO CONTRATO	14/02/2023	FINAL PREVISTO	15/05/2023	90	0

MOBILIZADO	1 - PESSOAL - ADMINISTRATIVO / TÉCNICO / APOIO (M.O.I.)										
	RESP. TEC.	ENC	ENG COORDEN	ADM							-
	01	01	0	01							-
											TOTAL
											03
	2 - PESSOAL - CAMPO (M.O.D.)										
	PINTOR	AJUDANT.	PEDREIRO	SERVENTE	ELETRIC.	CALCETEIRO	ARMADOR	CARPINTEIRO			-
		03	02	02							-
											TOTAL
											07

OCORRENCIAS	4 - ATIVIDADES:										STATUS	
	ALVENARIA DE VEDAÇÃO DE BLOCOS CERÂMICOS FURADOS NA HORIZONTAL DE 9X19X19CM (ESPESSURA 9CM) DE PAREDES COM ÁREA LÍQUIDA MENOR QUE 6M ² COM VÃO SE ARGAMASSA DE ASENTAMENTO COMPRIADO MANUAL.											
	MASSA ÚNICA, PARA RECEBIMENTO DE PINTURA, EM ARGAMASSA TRAÇÃO 1:2:8, PREPARO MANUAL, APLICA DA MANUALMENTE EM FACES INTERNAS DE PAREDES, ESPESSURA DE 20MM, COM EXECUÇÃO DE DETALHES. AF_06/2014											
	IMPERMEABILIZAÇÃO DE CALHA, VIGA-CALHA, JARDINEIRA C/MANTA ASFÁLTICA .AUTO-ADESIVA											
	INSTALAÇÃO DE TRAMA DE MADEIRA E VIGA MADEIRA DE LEI 6 X 12CM											
	SIFÃO DO TIPO FLEXÍVEL EM PVC 1 X 1.1/2 - FORNECIMENTO E INSTALAÇÃO.											
	JOELHO 45 GRAUS, PVC, SOLDÁVEL, DN 25MM, INSTALADO EM DRENO DE AR-CONDICIONADO-FORNECIMENTO E INSTALAÇÃO.											
5 - EQUIPAMENTOS:										QTD		

FISCALIZAÇÃO	6 - OBSERVAÇÕES E OCORRENCIAS										

CONTRATADA:	<i>Paulo Vanderlei Mendonça Filho</i>	FISCALIZAÇÃO:	Cidade: Mombaça - Paudalho/PE Paulo Vanderlei Mendonça Filho Engenheiro Civil Mat.: 41.498
-------------	---------------------------------------	---------------	---

O.C. Instalação e Manutenção LTDA - EPP	RELATÓRIO DIÁRIO DE OBRA	RDO	FOLHA: 24
	R D O	025	DE: 90
	MANUTENÇÃO CRAS PRIMAVERA	DATA	DIA DA SEMANA
		10/03/2023	sexta-feira

PARALISAÇÃO	TEMPO	<input checked="" type="checkbox"/>	BOM CHUVA	PERÍODO IMPRATICÁVEL:	-	HORAS	PRAZO					
		PARCIAIS DE PARALISAÇÃO					TOT. DIA	-	ACUMUL.	-	CONTRATUAL	DIAS CORRIDOS
										90	24	
		MOTIVO:					INÍCIO DO CONTRATO	FINAL PREVISTO	PRORROGAÇÃO	DIAS RESTANTES		
		14/02/2023	15/05/2023	PRAZO EFETIVO	DIAS DE ATRASO							
						90	0					

MOBILIZADO	1 - PESSOAL - ADMINISTRATIVO / TÉCNICO / APOIO (M.O.I.)										
	RESP. TEC.	ENC	ENG COORDEN	ADM							
	01	01	0	01							
											TOTAL
											03
	2 - PESSOAL - CAMPO (M.O.D.)										
	PINTOR	AJUDANT.	PEDREIRO	SERVENTE	ELETRIC.	CALÇATEIRO	ARMADOR	CARPINTEIRO			
		03	02	02		0					
											TOTAL
										07	

OCORRENCIAS	4 - ATIVIDADES:										STATUS
	ALVENARIA DE VEDEÇÃO DE BLOCOS CERÂMICOS FURADOS NA HORIZONTAL DE 9X19X19CM (ESPESSURA 9CM) DE PAREDES COM ÁREA LÍQUIDA MENOR QUE 6M² COM VÃO SE ARGAMASSA DE ASENTAMENTO COMPROMISSO PARAR MANUAIS										
	MASSA ÚNICA, PARA RECEBIMENTO DE PINTURA, EM ARGAMASSA TRAÇO 1:2:8, PREPARADA MANUALMENTE, APLICADA MANUALMENTE EM FACES INTERNAS DE PAREDES, ESPESSURA DE 20MM, COM EXECUÇÃO DE DETALHES. AF_06/2014										
	IMPERMEABILIZAÇÃO DE CALHA, VIGA-CALHA, JARDINEIRA C/MANTA ASFÁLTICA .AUTO-ADESIVA										
	INSTALAÇÃO DE TRAMA DE MADEIRA E VIGA MADEIRA DE LEI 6 X 12CM										
	SIFÃO DO TIPO FLEXÍVEL EM PVC 1 X 1.1/2 - FORNECIMENTO E INSTALAÇÃO.										
JOELHO 45 GRAUS, PVC, SOLDÁVEL, DN 25MM, INSTALADO EM DRENO DE AR-CONDICIONADO - FORNECIMENTO E INSTALAÇÃO.											
5 - EQUIPAMENTOS:										QTD	

FISCALIZAÇÃO										

CONTRATADA:	104/03/2023	FISCALIZAÇÃO:	Prefeitura Municipal de Paudalho/PE Paulo Vanderlei de Mendonça Filho Engenheiro Civil Matr.: 41.498
-------------	-------------	---------------	---

O.C. Instalação e Manutenção LTDA - EPP	RELATÓRIO DIÁRIO DE OBRA		RDO	FOLHA: 25
	R D O		026	DE: 90
	MANUTENÇÃO CRAS PRIMAVERA		DATA	DIA DA SEMANA
		11/03/2023	sábado	

PARALISAÇÃO	TEMPO	X	BOM CHUVA	PERÍODO IMPRATICÁVEL:	-	HORAS	PRAZO		
	MOTIVO:	PARCIAIS DE PARALISAÇÃO		TOT. DIA	-	ACUMUL.	-	CONTRATUAL	DIAS CORRIDOS
				INÍCIO DO CONTRATO	14/02/2023	FINAL PREVISTO	15/05/2023	90	25
						PRORROGAÇÃO			DIAS RESTANTES
						90		65	
							90	0	
								DIAS DE ATRASO	
								0	

MOBILIZADO	1 - PESSOAL - ADMINISTRATIVO / TÉCNICO / APOIO (M.O.I.)										
	RESP. TEC.	ENC	ENG COORDEN	ADM							
	01	01	0	01							
											TOTAL
											03
	2 - PESSOAL - CAMPO (M.O.D.)										
	PINTOR	AJUDANT.	PEDREIRO	SERVENTE	ELETRIC.	CALCETEIRO	ARMADOR	CARPINTEIRO			
		03	02	02							
											TOTAL
											07

O C	4 - ATIVIDADES:										STATUS
	ALVENARIA DE VEDAÇÃO DE BLOCOS CERÂMICOS FURADOS NA HORIZONTAL DE 9X19X19CM (ESPESSURA 9CM) DE PAREDES COM ÁREA LÍQUIDA MENOR QUE 6M² COM VÃO SE ARGAMASSA DE ASSENTAMENTO COM PREPARO MANUAL.										
	MASSA ÚNICA, PARA RECEBIMENTO DE PINTURA, EM ARGAMASSA TRAÇO 1:2:8, PREPARO MANUAL, APLICADA MANUALMENTE EM FACES INTERNAS DE PAREDES, ESPESSURA DE 20MM, COM EXECUÇÃO DE DETALHES. AF_06/2014										
	IMPERMEABILIZAÇÃO DE CALHA, VIGA-CALHA, JARDINEIRA C/MANTA ASFÁLTICA .AUTO-ADESIVA										
	INSTALAÇÃO DE TRAMA DE MADEIRA E VIGA MADEIRA DE LEI 6 X 12CM										
	SIFÃO DO TIPO FLEXÍVEL EM PVC 1 X 1.1/2 - FORNECIMENTO E INSTALAÇÃO.										
	JOELHO 45 GRAUS, PVC, SOLDÁVEL, DN 25MM, INSTALADO EM DRENO DE AR-CONDICIONADO-FORNECIMENTO E INSTALAÇÃO.										

FISCALIZAÇÃO	5 - EQUIPAMENTOS:										QTD

FISCALIZAÇÃO										

CONTRATADA: *Prof. Comp. 156*

FISCALIZAÇÃO: *Paulo Venderle de Mendonça Filho*
 Engenheiro Civil
 Matr. 44.498

Prefeitura Municipal de Paudalho/PE

O.C. Instalação e Manutenção LTDA - EPP	RELATÓRIO DIÁRIO DE OBRA	RDO	FOLHA: 26
	R D O	027	DE: 90
	MANUTENÇÃO CRAS PRIMAVERA	DATA	DIA DA SEMANA
		12/03/2023	domingo

PARALISAÇÃO	TEMPO	<input checked="" type="checkbox"/>	BOM CHUVA	PERÍODO IMPRATICÁVEL:		HORAS		PRAZO	
				TOT. DIA	-	ACUMUL.	-	CONTRATUAL	DIAS CORRIDOS
				PARCIAIS DE PARALISAÇÃO				90	26
	MOTIVO:			INÍCIO DO CONTRATO	14/02/2023	FINAL PREVISTO	15/05/2023	PRORROGAÇÃO	DIAS RESTANTES
							64		
							90	0	
								DIAS DE ATRASO	0

MOBILIZADO	1 - PESSOAL - ADMINISTRATIVO / TÉCNICO / APOIO (M.O.I.)										
	RESP. TEC.	ENC	ENG COORDEN	ADM							
	0	0	0	0							-
											-
											TOTAL
											0
	2 - PESSOAL - CAMPO (M.O.D.)										
	PINTOR	AJUDANT.	PEDREIRO	SERVENTE	ELETRIC.	CALCETEIRO	ARMADOR	CARPINTEIRO			
		0	0								-
											-
										TOTAL	
										0	

OCORRENCIAS	4 - ATIVIDADES:										STATUS
	NÃO TRABALHADO										
	DOMINGO										

FISCALIZAÇÃO	5 - EQUIPAMENTOS:										QTD

FISCALIZAÇÃO	6 - OBSERVAÇÕES E OCORRENCIAS									

CONTRATADA:	<i>Paulo Viana</i>	FISCALIZAÇÃO:	Paulo Viana Engenheiro Civil Mat.: 41.498
-------------	--------------------	---------------	---

Prefeitura Municipal de Paudalho/PE
 Paulo Viana
 Engenheiro Civil
 Mat.: 41.498

O.C. Instalação e Manutenção LTDA EPP	RELATÓRIO DIÁRIO DE OBRA	RDO	FOLHA: 27
	R D O	028	DE: 90
	MANUTENÇÃO CRAS PRIMAVERA	DATA	DIA DA SEMANA
		13/03/2023	segunda-feira

PARALISAÇÃO	TEMPO	<input checked="" type="checkbox"/>	BOM CHUVA	PERÍODO IMPRATICÁVEL:	-	HORAS	CONTRATUAL	DIAS CORRIDOS
							90	27
				PARCIAIS DE PARALISAÇÃO	TOT. DIA	ACUMUL.	PRORROGAÇÃO	DIAS RESTANTES
	MOTIVO:				INÍCIO DO CONTRATO	FINAL PREVISTO	PRAZO EFETIVO	DIAS DE ATRASO
				14/02/2023	15/05/2023	90	0	63

MOBILIZADO	1 - PESSOAL - ADMINISTRATIVO / TÉCNICO / APOIO (M.O.I.)													
	RESP. TEC.	ENC	ENG COORDEN	ADM										
	01	01	0	01										
													TOTAL	
													03	
	2 - PESSOAL - CAMPO (M.O.D.)													
	PINTOR	AJUDANT.	PEDREIRO	SERVENTE	ELETRIC.	CALCETEIRO	ARMADOR	CARPINTEIRO						
		03	02	02										
														TOTAL
													07	

OCORRÊNCIAS	4 - ATIVIDADES:												STATUS	
	ALVENARIA DE VEDAÇÃO DE BLOCOS CERÂMICOS FURADOS NA HORIZONTAL DE 9X19X19CM (ESPESSURA 9CM) DE PAREDES COM ÁREA LÍQUIDA MENOR QUE 6M² COM VÃO SEARGAMASSA DE ASENTAMENTO COMPREP AROMANUAL													
	MASSA ÚNICA, PARA RECEBIMENTO DE PINTURA, EM ARGAMASSA TRAÇO 1:2:8, PREPARO MANUAL, APLICADA MANUALMENTE EM FACES INTERNAS DE PAREDES, ESPESSURA DE 20MM, COM EXECUÇÃO DE TALISCAS. AF_06/2014													
	IMPERMEABILIZAÇÃO DE CALHA, VIGA-CALHA, JARDINEIRA C/MANTA ASFÁLTICA .AUTO-ADESIVA													
	INSTALAÇÃO DE TRAMA DE MADEIRA E VIGA MADEIRA DE LEI 6 X 12CM													
	SIFÃO DO TIPO FLEXÍVEL EM PVC 1 X 1.1/2 - FORNECIMENTO E INSTALAÇÃO.													
	JOELHO 45 GRAUS, PVC, SOLDÁVEL, DN 25MM, INSTALADO EM DRENO DE AR-CONDICIONADO- FORNECIMENTO E INSTALAÇÃO.													
	5 - EQUIPAMENTOS:												QTD	

CONTRATADA:	<i>Paulo Vanderlei de Mendonça Filho</i>	FISCALIZAÇÃO:	Prefeitura Municipal de Paulo Afonso - PE Paulo Vanderlei de Mendonça Filho Engenheiro Civil Mat.: 41.498
-------------	--	---------------	--

O.C. Instalação e Manutenção LTDA EPP	RELATÓRIO DIÁRIO DE OBRA		RDO	FOLHA: 28
	R D O		029	DE: 181
	MANUTENÇÃO CRAS PRIMAVERA		DATA	DIA DA SEMANA
		14/03/2023	terça-feira	

PARALISAÇÃO	TEMPO	<input checked="" type="checkbox"/>	BOM CHUVA	PERÍODO IMPRATICÁVEL:	-	HORAS	CONTRATUAL	DIAS CORRIDOS
				PARCIAIS DE PARALISAÇÃO	TOT. DIA	ACUMUL.	90	28
	MOTIVO:			INÍCIO DO CONTRATO	FINAL PREVISTO	PRORROGAÇÃO	DIAS RESTANTES	
				14/02/2023	15/05/2023	90	62	
							PRAZO EFETIVO	DIAS DE ATRASO
							90	0

MOBILIZADO	1 - PESSOAL - ADMINISTRATIVO / TÉCNICO / APOIO (M.O.I.)										
	RESP. TEC.	ENC	ENG COORDEN	ADM							
	01	01	0	01							
											TOTAL
											03
	2 - PESSOAL - CAMPO (M.O.D.)										
	PINTOR	AJUDANT.	PEDREIRO	SERVENTE	ELETRIC.	CALCETEIRO	ARMADOR	CARPINTEIRO			
		03	02	02							
											TOTAL
											07

O C	4 - ATIVIDADES:										STATUS	
	ALVENARIA DE VEDEGAÇÃO DE BLOCOS CERÂMICOS FURADOS NA HORIZONTAL DE 9X19X19CM (ESPESSURA 9CM) DE PAREDES COM ÁREA LÍQUIDA MENOR QUE 6M ² COM VÃO SE ARGAMASSA DE ASSENTAMENTO COMPREP AROMANUAL.											
	MASSA ÚNICA, PARA RECEBIMENTO DE PINTURA, EM ARGAMASSA TRAÇO 1:2:8, PREPARO MANUAL, APLICADA MANUALMENTE EM FACES INTERNAS DE PAREDES, ESPESSURA DE 20MM, COM EXECUÇÃO DE TALISCAS. AF_06/2014											
	IMPERMEABILIZAÇÃO DE CALHA, VIGA-CALHA, JARDINEIRA C/MANTA ASFÁLTICA .AUTO-ADESIVA											
	INSTALAÇÃO DE TRAMA DE MADEIRA E VIGA MADEIRA DE LEI 6 X 12CM											
	SIFÃO DO TIPO FLEXÍVEL EM PVC 1 X 1.1/2 - FORNECIMENTO E INSTALAÇÃO.											
	JOELHO 45 GRAUS, PVC, SOLDÁVEL, DN 25MM, INSTALADO EM DRENO DE AR-CONDICIONADO- FORNECIMENTO E INSTALAÇÃO.											

FISCALIZAÇÃO	5 - EQUIPAMENTOS:										QTD

CONTRATADA:	<i>Paulo Vanderlei d Mendonça Filho</i>	FISCALIZAÇÃO:	Prefeitura Municipal de Paudalho/PE Paulo Vanderlei d Mendonça Filho Engenheiro Civil Matr.: 47.498
-------------	---	---------------	--

O.C. Instalação e Manutenção LTDA - EPP	RELATÓRIO DIÁRIO DE OBRA		RDO	FOLHA: 29
	R D O		030	DE: 90
	MANUTENÇÃO CRAS PRIMAVERA		DATA	DIA DA SEMANA
			15/03/2023	quarta-feira

PARALISAÇÃO	TEMPO	X	BOM CHUVA	PERÍODO IMPRATICÁVEL:	-	HORAS	PRAZO	
				PARCIAIS DE PARALISAÇÃO	TOT. DIA	ACUMUL.	CONTRATUAL	DIAS CORRIDOS
	MOTIVO:			INÍCIO DO CONTRATO	14/02/2023	FINAL PREVISTO	90	29
							PRORROGAÇÃO	DIAS RESTANTES
							61	
							PRAZO EFETIVO	DIAS DE ATRASO
							90	0

MOBILIZADO	1 - PESSOAL - ADMINISTRATIVO / TÉCNICO / APOIO (M.O.I.)											
	RESP. TEC.	ENC	ENG COORDEN	ADM								
	01	01	0	01								-
												-
												TOTAL
												03
	2 - PESSOAL - CAMPO (M.O.D.)											
	PINTOR	AJUDANT.	PEDREIRO	SERVENTE	ELETRIC.	CALCETEIRO	ARRADADOR	CARPINTEIRO				
		03	02	02								-
												-
											TOTAL	
											07	

O U	4 - ATIVIDADES:											STATUS	
	ALVENARIA DE VEDAÇÃO DE BLOCOS CERÂMICOS FURADOS NA HORIZONTAL DE 9X19X19CM (ESPESSURA 9CM) DE PAREDES COM ÁREA LÍQUIDA MENOR QUE 6M² COM VÃO SE ARGAMASSA DE ASENTAMENTO COMPREP AROMANUAL.												
	MASSA ÚNICA, PARA RECEBIMENTO DE PINTURA, EM ARGAMASSA TRAÇÃO 1:2:8, PREPARO MANUAL, APLICADA MANUALMENTE EM FACES INTERNAS DE PAREDES, ESPESSURA DE 20MM, COM EXECUÇÃO DE DETALHES. AF_06/2014												
	IMPERMEABILIZAÇÃO DE CALHA, VIGA-CALHA, JARDINEIRA C/MANTA ASFÁLTICA .AUTO-ADESIVA												
	INSTALAÇÃO DE TRAMA DE MADEIRA E VIGA MADEIRA DE LEI 6 X 12CM												
	SIFÃO DO TIPO FLEXÍVEL EM PVC 1 X 1.1/2 - FORNECIMENTO E INSTALAÇÃO.												
	JOELHO 45 GRAUS, PVC, SOLDÁVEL, DN 25MM, INSTALADO EM DRENO DE AR-CONDICIONADO-FORNECIMENTO E INSTALAÇÃO.												

O U	5 - EQUIPAMENTOS:											QTD	

FISCALIZAÇÃO												

CONTRATADA:	10ª Companhia 166	FISCALIZAÇÃO:	Prefeitura Municipal de Paudalho/PE Paulo Vanderlei de Mendonça Filho Engenheiro Civil Matr.: 41.498
-------------	-------------------	---------------	---

O.C. Instalação e Manutenção LTDA EPP	RELATÓRIO DIÁRIO DE OBRA	RDO	FOLHA: 30
	R D O	031	DE: 90
	MANUTENÇÃO CRAS PRIMAVERA	DATA	DIA DA SEMANA
		16/03/2023	quinta-feira

PARALISAÇÃO	TEMPO	<input checked="" type="checkbox"/>	BOM CHUVA	PERÍODO IMPRATICÁVEL:	-	HORAS	CONTRATUAL	DIAS CORRIDOS
	MOTIVO:			PARCIAIS DE PARALISAÇÃO	TOT. DIA	ACUMUL.	PRORROGAÇÃO	DIAS RESTANTES
					14/02/2023	15/05/2023	90	60
							PRAZO EFETIVO	DIAS DE ATRASO
							90	0

MOBILIZADO	1 - PESSOAL - ADMINISTRATIVO / TÉCNICO / APOIO (M.O.I.)											
	RESP. TEC.	ENC	ENG COORDEN	ADM							-	
	01	01	0	01							-	
											TOTAL	
											03	
	2 - PESSOAL - CAMPO (M.O.D.)											
	PINTOR	AJUDANT.	PEDEIREIRO	SERVENTE	ELETRIC.	CALCETEIRO	ARMADOR	CARPINTEIRO				-
		03	02	02								-
												TOTAL
												07

OCORRENCIAS	4 - ATIVIDADES:										STATUS
	ALVENARIA DE VEDAÇÃO DE BLOCOS CERÂMICOS FURADOS NA HORIZONTAL DE 9X19X19CM (ESPESSURA 9CM) DE PAREDES COM ÁREA LÍQUIDA MENOR QUE 6M ² COM VÃO SE ARGAMASSA DE ASSENTAMENTO COMPREP AROMANUAL										
	MASSA ÚNICA, PARA RECEBIMENTO DE PINTURA, EM ARGAMASSA TRAÇO 1:2:8, PREPARO MANUAL, APLICADA MANUALMENTE EM FACES INTERNAS DE PAREDES, ESPESSURA DE 20MM, COM EXECUÇÃO DE DETALISCAS. AF_06/2014										
	IMPERMEABILIZAÇÃO DE CALHA, VIGA-CALHA, JARDINEIRA C/MANTA ASFÁLTICA .AUTO-ADESIVA										
	INSTALAÇÃO DE TRAMA DE MADEIRA E VIGA MADEIRA DE LEI 6 X 12CM										
	SIFÃO DO TIPO FLEXÍVEL EM PVC 1 X 1.1/2 - FORNECIMENTO E INSTALAÇÃO.										
	JOELHO 45 GRAUS, PVC, SOLDÁVEL, DN 25MM, INSTALADO EM DRENO DE AR-CONDICIONADO- FORNECIMENTO E INSTALAÇÃO.										

FISCALIZAÇÃO	5 - EQUIPAMENTOS:										QTD

CONTRATADA:	<i>10ª Companhia 16/6</i>	FISCALIZAÇÃO:	Paulo Vanderlei de Mendonça Filho Engenheiro Civil Mat. 41.498
-------------	---------------------------	---------------	--

O.C. Instalação e Manutenção LTDA EPP	RELATÓRIO DIÁRIO DE OBRA		RDO	FOLHA: 31
	R D O		032	DE: 90
	MANUTENÇÃO CRAS PRIMAVERA		DATA	DIA DA SEMANA
		17/03/2023	sexta-feira	

PARALISAÇÃO	TEMPO	<input checked="" type="checkbox"/>	BOM CHUVA	PERÍODO IMPRATICÁVEL:	-	HORAS	CONTRATUAL	DIAS CORRIDOS
				PARCIAIS DE PARALISAÇÃO	TOT. DIA	ACUMUL.	90	31
	MOTIVO:			INÍCIO DO CONTRATO	FINAL PREVISTO	PRORROGAÇÃO	DIAS RESTANTES	
				14/02/2023	15/05/2023	90	59	
					PRAZO EFETIVO	DIAS DE ATRASO		
					90	0		

MOBILIZADO	1 - PESSOAL - ADMINISTRATIVO / TÉCNICO / APOIO (M.O.I.)													
	RESP. TEC.	ENC	ENG COORDEN	ADM										
	01	01	0	01										
													TOTAL	
													03	
	2 - PESSOAL - CAMPO (M.O.D.)													
	PINTOR	AJUDANT.	PEDREIRO	SERVENTE	ELETRIC.	CALCETEIRO	ARMADOR	CARPINTEIRO						
		03	02	02										
													TOTAL	
													07	

OCORRENCIAS	4 - ATIVIDADES:												STATUS	
	ALVENARIA DE VEDEÇÃO DE BLOCOS CERÂMICOS FURADOS NA HORIZONTAL DE 9X19X19CM (ESPESSURA 9CM) DE PAREDES COM ÁREA LÍQUIDA MENOR QUE 6M² COM VÃO SE ARGAMASSA DE ASSENTAMENTO COMP. PREPARADO MANUAL.													
	MASSA ÚNICA, PARA RECEBIMENTO DE PINTURA, EM ARGAMASSA TRAÇO 1:2:8, PREPARADO MANUAL, APLICADO MANUALMENTE EM FACES INTERNAS DE PAREDES, ESPESSURA DE 20MM, COM EXECUÇÃO DE TALISCAS. AF_06/2014													
	IMPERMEABILIZAÇÃO DE CALHA, VIGA-CALHA, JARDINEIRA C/MANTA ASFÁLTICA .AUTO-ADESIVA													
	INSTALAÇÃO DE TRAMA DE MADEIRA E VIGA MADEIRA DE LEI 6 X 12CM													
	SIFÃO DO TIPO FLEXÍVEL EM PVC 1 X 1.1/2 - FORNECIMENTO E INSTALAÇÃO.													
	JOELHO 45 GRAUS, PVC, SOLDÁVEL, DN 25MM, INSTALADO EM DRENO DE AR-CONDICIONADO- FORNECIMENTO E INSTALAÇÃO.													
	5 - EQUIPAMENTOS:												QTD	

CONTRATADA:	<i>Paulo Campos</i>	FISCALIZAÇÃO:	Prefeitura Municipal de Paudalho/PE Paulo Vendelino de Mendonça Filho Engenheiro Civil Matr. 41.498
-------------	---------------------	---------------	--

O.C. Instalação e Manutenção LTDA EPP	RELATÓRIO DIÁRIO DE OBRA R D O	RDO	FOLHA: 32
	MANUTENÇÃO CRAS PRIMAVERA	033	DE: 90
		DATA	DIA DA SEMANA
		18/03/2023	sábado

PARALISAÇÃO	TEMPO	X	BOM CHUVA	PERÍODO IMPRATICÁVEL:	-	HORAS	PRAZO	
				PARCIAIS DE PARALISAÇÃO	TOT. DIA	ACUMUL.	CONTRATUAL	DIAS CORRIDOS
	MOTIVO:			INÍCIO DO CONTRATO	14/02/2023	FINAL PREVISTO	90	32
							PRORROGAÇÃO	DIAS RESTANTES
							58	
							PRAZO EFETIVO	DIAS DE ATRASO
							90	0

MOBILIZADO	1 - PESSOAL - ADMINISTRATIVO / TÉCNICO / APOIO (M.O.I.)											
	RESP. TEC.	ENC	ENG COORDEN	ADM							-	
	01	01	0	01							-	
											TOTAL	
											03	
	2 - PESSOAL - CAMPO (M.O.D.)											
	PINTOR	AJUDANT.	PEDREIRO	SERVENTE	ELETRIC.	CALÇEITEIRO	ARMADOR	CARPINTEIRO				-
		03	02	02								-
												TOTAL
												07

OCORRENCIAS	4 - ATIVIDADES:										STATUS
	ALVENARIA DE VEDAÇÃO DE BLOCOS CERÂMICOS FURADOS NA HORIZONTAL DE 9X19X19CM (ESPESSURA 9CM) DE PAREDES COM ÁREA LÍQUIDA MENOR QUE 6M² COM VÃO SE ARGAMASSA DE ASENTAMENTO COM PREPARO MANUAL										
	MASSA ÚNICA, PARA RECEBIMENTO DE PINTURA, EM ARGAMASSA TRAÇO 1:2:8, PREPARO MANUAL, APLICADA MANUALMENTE EM FACES INTERNAS DE PAREDES, ESPESSURA DE 20MM, COM EXECUÇÃO DE TALISCAS. AF_06/2014										
	IMPERMEABILIZAÇÃO DE CALHA, VIGA-CALHA, JARDINEIRA C/MANTA ASFÁLTICA .AUTO-ADESIVA										
	INSTALAÇÃO DE TRAMA DE MADEIRA E VIGA MADEIRA DE LEI 6 X 12CM										
	SIFÃO DO TIPO FLEXÍVEL EM PVC 1 X 1.1/2 - FORNECIMENTO E INSTALAÇÃO.										
JOELHO 45 GRAUS, PVC, SOLDÁVEL, DN 25MM, INSTALADO EM DRENO DE AR-CONDICIONADO- FORNECIMENTO E INSTALAÇÃO.											

FISCALIZAÇÃO	5 - EQUIPAMENTOS:										QTD

FISCALIZAÇÃO											

CONTRATADA: *1001 03/12/2016*

FISCALIZAÇÃO: *Secretaria Municipal de Paudalhos PE*
Paulo Vanderlei de Mendonça Filho
Engenheiro Civil
Mat.: 41.498

O.C. Instalação e Manutenção LTDA EPP	RELATÓRIO DIÁRIO DE OBRA	RDO	FOLHA: 33
	R D O	034	DE: 90
	MANUTENÇÃO CRAS PRIMAVERA	DATA	DIA DA SEMANA
		19/03/2023	domingo

PARALISAÇÃO	TEMPO	<input checked="" type="checkbox"/>	BOM CHUVA	PERÍODO IMPRATICÁVEL:	-	HORAS	PRAZO	
							CONTRATUAL	DIAS CORRIDOS
							90	33
	MOTIVO:			PARCIAIS DE PARALISAÇÃO	TOT. DIA	ACUMUL.	PRORROGAÇÃO	DIAS RESTANTES
				14/02/2023	15/05/2023		57	
							PRAZO EFETIVO	DIAS DE ATRASO
							90	0

MOBILIZADO	1 - PESSOAL - ADMINISTRATIVO / TÉCNICO / APOIO (M.O.I.)											
	RESP. TEC.	ENC	ENG COORDEN	ADM							-	
	0	0	0	0							-	
											TOTAL	
											0	
	2 - PESSOAL - CAMPO (M.O.D.)											
	PINTOR	AJUDANT.	PEDREIRO	SERVENTE	ELETRIC.	CALCETEIRO	ARMADOR	CARPINTEIRO				-
		0	0									-
												TOTAL
												0

OCORRENCIAS	4 - ATIVIDADES:										STATUS
	NÃO TRABALHADO										
	DOMINGO										

OCORRENCIAS	5 - EQUIPAMENTOS:										QTD

FISCALIZAÇÃO	6 - OBSERVAÇÕES E OCORRENCIAS									

CONTRATADA:	<i>1001 Osmar Lins 16/6</i>	FISCALIZAÇÃO:	Paulo Vanderlei de Mendonça Filho Engenheiro Civil Mat.: 41.498
-------------	-----------------------------	---------------	---

O.C. Instalação e Manutenção LTDA EPP	RELATÓRIO DIÁRIO DE OBRA	RDO	FOLHA: 34
	R D O	035	DE: 90
	MANUTENÇÃO CRAS PRIMAVERA	DATA	DIA DA SEMANA
		20/03/2023	segunda-feira

PARALISAÇÃO	TEMPO	X	BOM CHUVA	PERÍODO IMPRATICÁVEL:	-	HORAS	CONTRATUAL	DIAS CORRIDOS
	MOTIVO:	PARCIAIS DE PARALISAÇÃO		TOT. DIA	-	ACUMUL.	-	DIAS RESTANTES
		INÍCIO DO CONTRATO	FINAL PREVISTO	PRORROGAÇÃO		DIAS DE ATRASO		
		14/02/2023	15/05/2023	90	0			

MOBILIZADO	1 - PESSOAL - ADMINISTRATIVO / TÉCNICO / APOIO (M.O.I.)									
	RESP. TEC.	ENC	ENG COORDEN	ADM						
	01	01	0	01						
	TOTAL									
	03									
	2 - PESSOAL - CAMPO (M.O.D.)									
	PINTOR	AJUDANT.	PEDREIRO	SERVENTE	ELETRIC.	CALCETEIRO	ARMADOR	CARPINTEIRO		
		03	02	02						
	TOTAL									
	07									

OCORRÊNCIAS	4 - ATIVIDADES:										STATUS
	ALVENARIA DE VEDAÇÃO DE BLOCOS CERÂMICOS FURADOS NA HORIZONTAL DE 9X19X19CM (ESPESSURA 9CM) DE PAREDES COM ÁREA LÍQUIDA MENOR QUE 6M² COM VÃO SE ARGAMASSA DE ASSENTAMENTO COMPREP AROMANUAL										
	MASSA ÚNICA, PARA RECEBIMENTO DE PINTURA, EM ARGAMASSA TRAÇO 1:2:8, PREPARO MANUAL, APLICADA MANUALMENTE EM FACES INTERNAS DE PAREDES, ESPESSURA DE 20MM, COM EXECUÇÃO DE TALISCAS. AF_06/2014										
	IMPERMEABILIZAÇÃO DE CALHA, VIGA-CALHA, JARDINEIRA C/MANTA ASFÁLTICA .AUTO-ADESIVA										
	INSTALAÇÃO DE TRAMA DE MADEIRA E VIGA MADEIRA DE LEI 6 X 12CM										
	SIFÃO DO TIPO FLEXÍVEL EM PVC 1 X 1.1/2 - FORNECIMENTO E INSTALAÇÃO.										

FISCALIZAÇÃO	5 - EQUIPAMENTOS:										QTD

FISCALIZAÇÃO										

CONTRATADA:	<i>1001 Comp. Ltda</i>	FISCALIZAÇÃO:	Paulo Vanderlei de Mendonça Filho Engenheiro Civil Mat.: 41.498
-------------	------------------------	---------------	---

O.C. Instalação e Manutenção LTDA - EPP	RELATÓRIO DIÁRIO DE OBRA	RDO	FOLHA: 35
	R D O	036	DE: 90
	MANUTENÇÃO CRAS PRIMAVERA	DATA	DIA DA SEMANA
		21/03/2023	terça-feira

PARALISAÇÃO	TEMPO	<input checked="" type="checkbox"/>	BOM CHUVA	PERÍODO IMPRATICÁVEL:	-	HORAS	CONTRATUAL	DIAS CORRIDOS
				PARCIAIS DE PARALISAÇÃO	TOT. DIA	ACUMUL.	90	35
	MOTIVO:			INÍCIO DO CONTRATO	14/02/2023	FINAL PREVISTO	PRORROGAÇÃO	DIAS RESTANTES
						15/05/2023	90	55
							PRAZO EFETIVO	DIAS DE ATRASO
							90	0

MOBILIZADO	1 - PESSOAL - ADMINISTRATIVO / TÉCNICO / APOIO (M.O.I.)										
	RESP. TEC.	ENC	ENG COORDEN	ADM							
	01	01	0	01							-
											-
											TOTAL
											03
	2 - PESSOAL - CAMPO (M.O.D.)										
	PINTOR	AJUDANT.	PEDREIRO	SERVENTE	ELETRIC.	CALCETEIRO	ARMADOR	CARPINTEIRO			
		03	02	02							-
											-
										TOTAL	
										07	

OCORRENCIAS	4 - ATIVIDADES:										STATUS
	ALVENARIA DE VEDAÇÃO DE BLOCOS CERÂMICOS FURADOS NA HORIZONTAL DE 9X19X19CM (ESPESSURA 9CM) DE PAREDES COM ÁREA LÍQUIDA MENOR QUE 6M² COM VÃO SE ARGAMASSA DE ASSENTAMENTO COMP. PREPARADO MANUAL.										
	MASSA ÚNICA, PARA RECEBIMENTO DE PINTURA, EM ARGAMASSA TRAÇO 1:2:8, PREPARADO MANUAL, APLICADO MANUALMENTE EM FACES INTERNAS DE PAREDES, ESPESSURA DE 20MM, COM EXECUÇÃO DE TALISCAS. AF_06/2014										
	IMPERMEABILIZAÇÃO DE CALHA, VIGA-CALHA, JARDINEIRA C/MANTA ASFÁLTICA .AUTO-ADESIVA										
	INSTALAÇÃO DE TRAMA DE MADEIRA E VIGA MADEIRA DE LEI 6 X 12CM										
	SIFÃO DO TIPO FLEXÍVEL EM PVC 1 X 1.1/2 - FORNECIMENTO E INSTALAÇÃO.										
	JOELHO 45 GRAUS, PVC, SOLDÁVEL, DN 25MM, INSTALADO EM DRENO DE AR-CONDICIONADO- FORNECIMENTO E INSTALAÇÃO.										

5 - EQUIPAMENTOS:										QTD

FISCALIZAÇÃO	

CONTRATADA:	1001 Osmayrê 2606	FISCALIZAÇÃO:	Prefeitura Municipal de Paudalho/PE Paulo Vanderlei de Mendonça Filho Engenheiro Civil Matr. 41.498
-------------	-------------------	---------------	--

O.C. Instalação e Manutenção LTDA EPP	RELATÓRIO DIÁRIO DE OBRA	RDO	FOLHA: 36
	R D O	037	DE: 90
	MANUTENÇÃO CRAS PRIMAVERA	DATA	DIA DA SEMANA
		22/03/2023	quarta-feira

PARALISAÇÃO	TEMPO	<input checked="" type="checkbox"/>	BOM CHUVA	PERÍODO IMPRATICÁVEL:	-	HORAS	CONTRATUAL	DIAS CORRIDOS
				PARCIAIS DE PARALISAÇÃO	TOT. DIA	ACUMUL.	90	36
	MOTIVO:				INÍCIO DO CONTRATO	FINAL PREVISTO	PRORROGAÇÃO	DIAS RESTANTES
					14/02/2023	15/05/2023	90	54
							PRAZO EFETIVO	DIAS DE ATRASO
							90	0

MOBILIZADO	1 - PESSOAL - ADMINISTRATIVO / TÉCNICO / APOIO (M.O.I.)									
	RESP. TEC.	ENC.	ENG. COORDEN.	ADM.						
	01	01	0	01						
										TOTAL
										03
	2 - PESSOAL - CAMPO (M.O.D.)									
	PINTOR	AJUDANT.	PEDREIRO	SERVENTE	ELETRIC.	CALCETEIRO	ARMADOR	CARPINTEIRO		
		03	02	02						
										TOTAL
									07	

OCORRENCIAS	4 - ATIVIDADES:										STATUS
	ALVENARIA DE VEDAÇÃO DE BLOCOS CERÂMICOS FURADOS NA HORIZONTAL DE 9X19X19CM (ESPESSURA 9CM) DE PAREDES COM ÁREA LÍQUIDA MENOR QUE 6M² COM VÃO SE ARGAMASSA DE ASENTAMENTO COMP. PREPARADO MANUAL.										
	MASSA ÚNICA, PARA RECEBIMENTO DE PINTURA, EM ARGAMASSA TRAÇO 1:2:8, PREPARADO MANUAL, APLICADO MANUALMENTE EM FACES INTERNAS DE PAREDES, ESPESSURA DE 20MM, COM EXECUÇÃO DE TALISCAS. AF_06/2014										
	IMPERMEABILIZAÇÃO DE CALHA, VIGA-CALHA, JARDINEIRA C/MANTA ASFÁLTICA .AUTO-ADESIVA										
	INSTALAÇÃO DE TRAMA DE MADEIRA E VIGA MADEIRA DE LEI 6 X 12CM										
	SIFÃO DO TIPO FLEXÍVEL EM PVC 1 X 1.1/2 - FORNECIMENTO E INSTALAÇÃO.										
	JOELHO 45 GRAUS, PVC, SOLDÁVEL, DN 25MM, INSTALADO EM DRENO DE AR-CONDICIONADO- FORNECIMENTO E INSTALAÇÃO.										
	5 - EQUIPAMENTOS:										QTD

FISCALIZAÇÃO										

CONTRATADA:	1001 <i>Compl. 166</i>	FISCALIZAÇÃO	
-------------	------------------------	--------------	--

Prefeitura Municipal de Paudalho/PE
Paulo Vanderlei de Mendonça Filho
Engenheiro Civil
Mat.: 41.498

O.C. Instalação e Manutenção LTDA - EPP	RELATÓRIO DIÁRIO DE OBRA	RDO	FOLHA: 37
	R D O	038	DE: 90
	MANUTENÇÃO CRAS PRIMAVERA	DATA	DIA DA SEMANA
		23/03/2023	quinta-feira

PARALISAÇÃO	TEMPO	<input checked="" type="checkbox"/>	BOM CHUVA	PERÍODO IMPRATICÁVEL:	-	HORAS	CONTRATUAL	DIAS CORRIDOS
				PARCIAIS DE PARALISAÇÃO	TOT. DIA	ACUMUL.	90	37
	MOTIVO:			INÍCIO DO CONTRATO	14/02/2023	FINAL PREVISTO	PRORROGAÇÃO	DIAS RESTANTES
					15/05/2023		90	53
							PRAZO EFETIVO	DIAS DE ATRASO
							90	0

MOBILIZADO	1 - PESSOAL - ADMINISTRATIVO / TÉCNICO / APOIO (M.O.I.)										
	RESP. TEC.	ENC.	ENG. COORDEN.	ADM.							
	01	01	0	01							-
											TOTAL
											03
	2 - PESSOAL - CAMPO (M.O.D.)										
	PINTOR	AJUDANT.	PEDEIRO	SERVENTE	ELETRIC.	CALCETEIRO	ARMADOR	CARPINTEIRO			
		03	02	02							
											TOTAL
										07	

OCORRÊNCIAS	4 - ATIVIDADES:										STATUS
	ALVENARIA DE VEDAÇÃO DE BLOCOS CERÂMICOS FURADOS NA HORIZONTAL DE 9X19X19CM (ESPESSURA 9CM) DE PAREDES COM ÁREA LÍQUIDA MENOR QUE 6M² COM VÃO SE ARGAMASSA DE ASENTAMENTO COM PREPARO MANUAL.										
	MASSA ÚNICA, PARA RECEBIMENTO DE PINTURA, EM ARGAMASSA TRAÇO 1:2:8, PREPARO MANUAL, APLICADA MANUALMENTE EM FACES INTERNAS DE PAREDES, ESPESSURA DE 20MM, COM EXECUÇÃO DE TALISCAS. AF_06/2014										
	IMPERMEABILIZAÇÃO DE CALHA, VIGA-CALHA, JARDINEIRA C/MANTA ASFÁLTICA .AUTO-ADESIVA										
	INSTALAÇÃO DE TRAMA DE MADEIRA E VIGA MADEIRA DE LEI 6 X 12CM										
	SIFÃO DO TIPO FLEXÍVEL EM PVC 1 X 1.1/2 - FORNECIMENTO E INSTALAÇÃO.										
JOELHO 45 GRAUS, PVC, SOLDÁVEL, DN 25MM, INSTALADO EM DRENO DE AR-CONDICIONADO- FORNECIMENTO E INSTALAÇÃO.											

FISCALIZAÇÃO	5 - EQUIPAMENTOS:										QTD

CONTRATADA:	<i>1001 Omp/2023</i>	FISCALIZAÇÃO:	Secretaria Municipal de Paudalho/PE Paulo Vanderlei de Mendonça Filho Engenheiro Civil Mat. 41.498
-------------	----------------------	---------------	---

O.C. Instalação e Manutenção LTDA - EPP	RELATÓRIO DIÁRIO DE OBRA	RDO	FOLHA: 38
	R D O	039	DE: 90
	MANUTENÇÃO CRAS PRIMAVERA	DATA	DIA DA SEMANA
		24/03/2023	sexta-feira

PARALISAÇÃO	TEMPO	<input checked="" type="checkbox"/>	BOM CHUVA	PERÍODO IMPRATICÁVEL:	-	HORAS	CONTRATUAL	DIAS CORRIDOS
							90	38
	MOTIVO:			PARCIAIS DE PARALISAÇÃO	TOT. DIA	ACUMUL.	PRORROGAÇÃO	DIAS RESTANTES
					14/02/2023	-	-	52
				INÍCIO DO CONTRATO	FINAL PREVISTO	PRAZO EFETIVO	DIAS DE ATRASO	
					15/05/2023	90	0	

MOBILIZADO	1 - PESSOAL - ADMINISTRATIVO / TÉCNICO / APOIO (M.O.I.)										
	RESP. TEC.	ENC	ENG COORDEN	ADM							
	01	01	0	01							
											TOTAL
											03
	2 - PESSOAL - CAMPO (M.O.D.)										
	PINTOR	AJUDANT.	PEDREIRO	SERVENTE	ELETRIC.	CALCETEIRO	ARMADOR	CARPINTEIRO			
		03	02	02							
											TOTAL
										07	

OCORRÊNCIAS	4 - ATIVIDADES:										STATUS
	ALVENARIA DE VEDAÇÃO DE BLOCOS CERÂMICOS FURADOS NA HORIZONTAL DE 9X19X19CM (ESPESSURA 9CM) DE PAREDES COM ÁREA LÍQUIDA MENOR QUE 6M² COM VÃO SE ARGAMASSA DE ASENTAMENTO COMPREPARADO MANUAL.										
	MASSA ÚNICA, PARA RECEBIMENTO DE PINTURA, EM ARGAMASSA TRAÇO 1:2:8, PREPARADO MANUAL, APLICADO MANUALMENTE EM FACES INTERNAS DE PAREDES, ESPESSURA DE 20MM, COM EXECUÇÃO DE DETALHES. AF_06/2014										
	IMPERMEABILIZAÇÃO DE CALHA, VIGA-CALHA, JARDINEIRA C/MANTA ASFÁLTICA .AUTO-ADESIVA										
	INSTALAÇÃO DE TRAMA DE MADEIRA E VIGA MADEIRA DE LEI 6 X 12CM										
	SIFÃO DO TIPO FLEXÍVEL EM PVC 1 X 1.1/2 - FORNECIMENTO E INSTALAÇÃO.										
	JOELHO 45 GRAUS, PVC, SOLDÁVEL, DN 25MM, INSTALADO EM DRENO DE AR-CONDICIONADO- FORNECIMENTO E INSTALAÇÃO.										

FISCALIZAÇÃO	5 - EQUIPAMENTOS:										QTD

CONTRATADA:	<i>Paulo Vanderlei de Mendonça Filho</i>	FISCALIZAÇÃO:	Prefeitura Municipal de Paudalho/PE Paulo Vanderlei de Mendonça Filho Engenheiro Civil Matr.: 41.498
-------------	--	---------------	---

O.C. Instalação e Manutenção LTDA EPP	RELATÓRIO DIÁRIO DE OBRA	RDO	FOLHA: 39
	R D O	040	DE: 90
	MANUTENÇÃO CRAS PRIMAVERA	DATA	DIA DA SEMANA
		25/03/2023	sábado

PARALISAÇÃO	TEMPO	<input checked="" type="checkbox"/>	BOM CHUVA	PERÍODO IMPRATICÁVEL:	-	HORAS	CONTRATUAL	DIAS CORRIDOS
				PARCIAIS DE PARALISAÇÃO	TOT. DIA	ACUMUL.	90	39
	MOTIVO:				INÍCIO DO CONTRATO	FINAL PREVISTO	PRORROGAÇÃO	DIAS RESTANTES
					14/02/2023	15/05/2023	90	51
							PRAZO EFETIVO	DIAS DE ATRASO
							90	0

MOBILIZADO	1 - PESSOAL - ADMINISTRATIVO / TÉCNICO / APOIO (M.O.I.)										
	RESP. TEC.	ENC	ENG COORDEN	ADM							
	0	0	0	0							-
											-
											TOTAL
											0
	2 - PESSOAL - CAMPO (M.O.D.)										
	PINTOR	AJUDANT.	PEDREIRO	SERVENTE	ELETRIC.	CALCETEIRO	ARMADOR	CARPINTEIRO			
		0	0								-
											-
										TOTAL	
										0	

OCORRENCIAS	4 - ATIVIDADES:										STATUS
	NÃO TRABALHOU.										
	SÁBADO.										

FISCALIZAÇÃO	5 - EQUIPAMENTOS:										QTD

FISCALIZAÇÃO	

CONTRATADA:	<i>1001 Omylone 166</i>	FISCALIZAÇÃO:	Engenharia Municipal de Paudalho/PE Paulo Vanderley de Mendonça Filho Engenheiro Civil Matr. 44.498
-------------	-------------------------	---------------	--

O.C. Instalação e Manutenção LTDA EPP	RELATÓRIO DIÁRIO DE OBRA		RDO	FOLHA: 40
	R D O		041	DE: 90
	MANUTENÇÃO CRAS PRIMAVERA		DATA	DIA DA SEMANA
			26/03/2023	domingo

PARALISAÇÃO	TEMPO	<input checked="" type="checkbox"/>	BOM CHUVA	PERÍODO IMPRATICÁVEL:	-	HORAS	PRAZO	
							CONTRATUAL	DIAS CORRIDOS
							90	40
	MOTIVO:			PARCIAIS DE PARALISAÇÃO	TOT. DIA	ACUMUL.	PRORROGAÇÃO	DIAS RESTANTES
				14/02/2023	15/05/2023		50	
							PRAZO EFETIVO	DIAS DE ATRASO
							90	0

MOBILIZADO	1 - PESSOAL - ADMINISTRATIVO / TÉCNICO / APOIO (M.O.I.)									
	RESP. TEC.	ENC	ENG COORDEN	ADM						
	0	0	0	0						
										TOTAL
										0
	2 - PESSOAL - CAMPO (M.O.D.)									
	PINTOR	AJUDANT.	PEDREIRO	SERVENTE	ELETRIC.	CALCETEIRO	ARMADOR	CARPINTEIRO		
		0	0							
										TOTAL
										0

OCORRENCIAS	4 - ATIVIDADES:								STATUS
	NÃO TRABALHOU.								
	SÁBADO.								

FISCALIZAÇÃO	5 - EQUIPAMENTOS:								QTD

FISCALIZAÇÃO	6 - OBSERVAÇÕES E OCORRENCIAS									

CONTRATADA:	<i>1001 Companhia 1566</i>	FISCALIZAÇÃO:	Paulo Vanseloni de Mendonça Filho Engenheiro Civil Mat.: 41.498
-------------	----------------------------	---------------	---

O.C. Instalação e Manutenção LTDA EPP	RELATÓRIO DIÁRIO DE OBRA	RDO	FOLHA: 41
	R D O	042	DE: 90
	MANUTENÇÃO CRAS PRIMAVERA	DATA	DIA DA SEMANA
		27/03/2023	segunda-feira

PARALISAÇÃO	TEMPO	<input checked="" type="checkbox"/>	BOM CHUVA	PERÍODO IMPRATICÁVEL:	-	HORAS	CONTRATUAL	DIAS CORRIDOS
				PARCIAIS DE PARALISAÇÃO	TOT. DIA	ACUMUL.	90	41
	MOTIVO:				INÍCIO DO CONTRATO	FINAL PREVISTO	PRORROGAÇÃO	DIAS RESTANTES
					14/02/2023	15/05/2023	90	0

MOBILIZADO	1 - PESSOAL - ADMINISTRATIVO / TÉCNICO / APOIO (M.O.I.)									
	RESP. TEC.	ENC	ENG COORDEN	ADM						
	01	01	0	01						
										TOTAL
										03
	2 - PESSOAL - CAMPO (M.O.D.)									
	PINTOR	AJUDANT.	PEDREIRO	SERVENTE	ELETRIC.	CALCETEIRO	ARMADOR	CARPINTEIRO		
		03	02	02						
										TOTAL
									07	

OCORRÊNCIAS	4 - ATIVIDADES:									
	ALVENARIA DE VEDAÇÃO DE BLOCOS CERÂMICOS FURADOS NA HORIZONTAL DE 9X19X19CM (ESPESURA 9CM) DE PAREDES COM ÁREA LÍQUIDA MENOR QUE 6M² COM VÃO SE ARGAMASSA DE ASSENTAMENTO COMPREP AROMANUAL									
	MASSA ÚNICA, PARA RECEBIMENTO DE PINTURA, EM ARGAMASSA TRAÇO 1:2:8, PREPARO MANUAL, APLICADA MANUALMENTE EM FACES INTERNAS DE PAREDES, ESPESURA DE 20MM, COM EXECUÇÃO DE TALISCAS. AF_06/2014									
	IMPERMEABILIZAÇÃO DE CALHA, VIGA-CALHA, JARDINEIRA C/MANTA ASFÁLTICA .AUTO-ADESIVA									
	INSTALAÇÃO DE TRAMA DE MADEIRA E VIGA MADEIRA DE LEI 6 X 12CM									
	SIFÃO DO TIPO FLEXÍVEL EM PVC 1 X 1.1/2 - FORNECIMENTO E INSTALAÇÃO.									
	JOELHO 45 GRAUS, PVC, SOLDÁVEL, DN 25MM, INSTALADO EM DRENO DE AR-CONDICIONADO- FORNECIMENTO E INSTALAÇÃO.									

FISCALIZAÇÃO	5 - EQUIPAMENTOS:									
	QTD									

CONTRATADA:	<i>rod. Oryzícola 1006</i>	FISCALIZAÇÃO:	Prefeitura Municipal de Paudalho/PE Paulo Van de Mendonça Filho Engenheiro Civil Mat.: 41.498
-------------	----------------------------	---------------	--

O.C. Instalação e Manutenção LTDA - EPP	RELATÓRIO DIÁRIO DE OBRA	RDO	FOLHA: 42
	R D O	043	DE: 90
	MANUTENÇÃO CRAS PRIMAVERA	DATA	DIA DA SEMANA
		28/03/2023	terça-feira

PARALISAÇÃO	TEMPO	X	BOM CHUVA	PERÍODO IMPRATICÁVEL:	-	HORAS	CONTRATUAL	DIAS CORRIDOS	
							90	42	
	MOTIVO:	PARCIAIS DE PARALISAÇÃO		TOT. DIA	-	ACUMUL.	-	PRORROGAÇÃO	DIAS RESTANTES
			14/02/2023		15/05/2023		90	0	

MOBILIZADO	1 - PESSOAL - ADMINISTRATIVO / TÉCNICO / APOIO (M.O.I.)										
	RESP. TEC.	ENC	ENG COORDEN	ADM							-
	01	01	0	01							-
											TOTAL
											03
	2 - PESSOAL - CAMPO (M.O.D.)										
	PINTOR	AJUDANT.	PEDREIRO	SERVENTE	ELETRIC.	CALCETEIRO	ARMADOR	CARPINTEIRO			-
		03	02	02							-
											TOTAL
											07

OCORRENCIAS	4 - ATIVIDADES:										STATUS
	ALVENARIA DE VEDAÇÃO DE BLOCOS CERÂMICOS FURADOS NA HORIZONTAL DE 9X19X19CM (ESPESSURA 9CM) DE PAREDES COM ÁREA LÍQUIDA MENOR QUE 6M² COM VÃO SE ARGAMASSA DE ASENTAMENTO COM PREPARO MANUAL.										
	MASSA ÚNICA, PARA RECEBIMENTO DE PINTURA, EM ARGAMASSA TRAÇO 1:2:8, PREPARO MANUAL, APLICADA MANUALMENTE EM FACES INTERNAS DE PAREDES, ESPESSURA DE 20MM, COM EXECUÇÃO DE TALISCAS. AF_06/2014										
	IMPERMEABILIZAÇÃO DE CALHA, VIGA-CALHA, JARDINEIRA C/MANTA ASFÁLTICA .AUTO-ADESIVA										
	INSTALAÇÃO DE TRAMA DE MADEIRA E VIGA MADEIRA DE LEI 6 X 12CM										
	SIFÃO DO TIPO FLEXÍVEL EM PVC 1 X 1.1/2 - FORNECIMENTO E INSTALAÇÃO.										
	JOELHO 45 GRAUS, PVC, SOLDÁVEL, DN 25MM, INSTALADO EM DRENO DE AR-CONDICIONADO- FORNECIMENTO E INSTALAÇÃO.										

FISCALIZAÇÃO	5 - EQUIPAMENTOS:										QTD

CONTRATADA:	FISCALIZAÇÃO
-------------	--------------

Prof. Osmar 16/6

Engenheiro Municipal de Paudalho/PE
 Paulo Vanderlei de Mendonça Filho
 Engenheiro Civil
 Matr. 41.498

O.C. Instalação e Manutenção LTDA - EPP	RELATÓRIO DIÁRIO DE OBRA	RDO	FOLHA: 43
	R D O	044	DE: 90
	MANUTENÇÃO CRAS PRIMAVERA	DATA	DIA DA SEMANA
		29/03/2023	quarta-feira

PARALISAÇÃO	TEMPO	<input checked="" type="checkbox"/>	BOM CHUVA	PERÍODO IMPRATICÁVEL:	-	HORAS	CONTRATUAL	DIAS CORRIDOS
				PARCIAIS DE PARALISAÇÃO	TOT. DIA	ACUMUL.	90	43
	MOTIVO:				INÍCIO DO CONTRATO	FINAL PREVISTO	PRORROGAÇÃO	DIAS RESTANTES
					14/02/2023	15/05/2023	90	47
							PRAZO EFETIVO	DIAS DE ATRASO
							90	0

MOBILIZADO	1 - PESSOAL - ADMINISTRATIVO / TÉCNICO / APOIO (M.O.I.)										
	RESP. TEC.	ENC	ENG COORDEN	ADM							-
	0	01	0	0							-
											TOTAL
											01
	2 - PESSOAL - CAMPO (M.O.D.)										
	PINTOR	AJUDANT.	PEDREIRO	SERVENTE	ELETRIC.	CALCETEIRO	ARMADOR	CARPINTEIRO			-
		03	03	02							-
											TOTAL
											08

OCORRENCIAS	4 - ATIVIDADES:										STATUS
	TELHAMENTO COM TELHA ONDULADA DE FIBROCIMENTO E = 6 MM, COM RECOBRIMENTO LATERAL DE 1/4 DE ONDA PARA TELHADO COM INCLINAÇÃO MAIOR QUE 10°, COM ATÉ 2 ÁGUAS, INCLUSO IÇAMENTO. AF_07/2019										EXECUTANDO

5 - EQUIPAMENTOS:										QTD

FISCALIZAÇÃO	

CONTRATADA:	<i>1001 Companhia 10/6</i>	FISCALIZAÇÃO:	Prefeitura Municipal de Paudalho/PE Paulo Vanerlei de Mendonça Filho Engenheiro Civil Mat.: 41.498
-------------	----------------------------	---------------	---

O.C. Instalação e Manutenção LTDA - EPP	RELATÓRIO DIÁRIO DE OBRA	RDO	FOLHA: 44
	R D O	045	DE: 90
	MANUTENÇÃO CRAS PRIMAVERA	DATA	DIA DA SEMANA
		30/03/2023	quinta-feira

PARALISAÇÃO	TEMPO	<input checked="" type="checkbox"/>	BOM CHUVA	PERÍODO IMPRATICÁVEL:	-	HORAS	CONTRATUAL	DIAS CORRIDOS
				PARCIAIS DE PARALISAÇÃO	TOT. DIA	ACUMUL.	90	44
	MOTIVO:			INÍCIO DO CONTRATO	14/02/2023	FINAL PREVISTO	PRORROGAÇÃO	DIAS RESTANTES
					15/05/2023		90	46
							PRAZO EFETIVO	DIAS DE ATRASO
							90	0

MOBILIZADO	1 - PESSOAL - ADMINISTRATIVO / TÉCNICO / APOIO (M.O.I.)										
	RESP. TEC.	ENC	ENG COORDEN	ADM							-
	01	01	0	0							-
											TOTAL
											02
	2 - PESSOAL - CAMPO (M.O.D.)										
	PINTOR	AJUDANT.	PEDREIRO	SERVENTE	ELETRIC.	CALCETEIRO	ARMADOR	CARPINTEIRO			-
		03	03	02							-
											TOTAL
											08

OCORRENCIAS	4 - ATIVIDADES:										STATUS
	TELHAMENTO COM TELHA ONDULADA DE FIBROCIMENTO E = 6 MM, COM RECOBRIMENTO LATERAL DE 1/4 DE ONDA PARA TELHADO COM INCLINAÇÃO MAIOR QUE 10°, COM ATÉ 2 ÁGUAS, INCLUSO IÇAMENTO. AF_07/2019										EXECUTANDO

5 - EQUIPAMENTOS:										QTD

FISCALIZAÇÃO	

CONTRATADA:	FISCALIZAÇÃO:
-------------	---------------

100% Ocupação 16/6

Prefeitura Municipal de Paudalho/PE
 Paulo Vanderlei de Mendonça Filho
 Engenheiro Civil
 Matr.: 41.498

O.C. Instalação e Manutenção LTDA - EPP	RELATÓRIO DIÁRIO DE OBRA	RDO	FOLHA: 45
	R D O	046	DE: 90
	MANUTENÇÃO CRAS PRIMAVERA	DATA	DIA DA SEMANA
		31/03/2023	sexta-feira

PARALISAÇÃO	TEMPO	<input checked="" type="checkbox"/>	BOM CHUVA	PERÍODO				PRAZO			
		IMPRATICÁVEL:				TOT. DIA	ACUMUL.	HORAS	CONTRATUAL	DIAS CORRIDOS	
	MOTIVO:				INÍCIO DO CONTRATO	FINAL PREVISTO	PRORROGAÇÃO	90	45		
					14/02/2023	15/05/2023	PRAZO EFETIVO	90	DIAS RESTANTES	45	
								PRAZO EFETIVO	90	DIAS DE ATRASO	0

MOBILIZADO	1 - PESSOAL - ADMINISTRATIVO / TÉCNICO / APOIO (M.O.I.)										
	RESP. TEC.	ENC	ENG COORDEN	ADM							-
	01	01	0	0							-
	TOTAL										02
	2 - PESSOAL - CAMPO (M.O.D.)										
PINTOR	AJUDANT.	PEDREIRO	SERVENTE	ELETRIC.	CALCETEIRO	ARMADOR	CARPINTEIRO				-
	03	03	02								-
TOTAL										08	

OCORRENCIAS	4 - ATIVIDADES:										STATUS
	TELHAMENTO COM TELHA ONDULADA DE FIBROCIMENTO E = 6 MM, COM RECOBRIMENTO LATERAL DE 1/4 DE ONDA PARA TELHADO COM INCLINAÇÃO MAIOR QUE 10°, COM ATÉ 2 ÁGUAS, INCLUSO IÇAMENTO. AF_07/2019										EXECUTANDO
5 - EQUIPAMENTOS:										QTD	

FISCALIZAÇÃO	6 - OBSERVAÇÕES E OCORRENCIAS										

CONTRATADA:	FISCALIZAÇÃO
<i>Prof. Osmar</i>	Paulo Vanderlei de Mendonça Filho Engenheiro Civil Mat. 41.498

O.C. Instalação e Manutenção LTDA - EPP	RELATÓRIO DIÁRIO DE OBRA R D O	RDO	FOLHA: 46
		047	DE: 90
	MANUTENÇÃO CRAS PRIMAVERA	DATA	DIA DA SEMANA
		01/04/2023	sábado

PARALISAÇÃO	TEMPO	<input checked="" type="checkbox"/>	BOM CHUVA	PERÍODO IMPRATICÁVEL:	-	HORAS	PRAZO	
				PARCIAIS DE PARALISAÇÃO	TOT. DIA -	ACUMUL. -	CONTRATUAL	DIAS CORRIDOS
	MOTIVO:				INÍCIO DO CONTRATO	FINAL PREVISTO	90	46
					14/02/2023	15/05/2023	PRORROGAÇÃO	DIAS RESTANTES
							90	44
							PRAZO EFETIVO	DIAS DE ATRASO
							90	0

MOBILIZADO	1 - PESSOAL - ADMINISTRATIVO / TÉCNICO / APOIO (M.O.I.)										
	RESP. TEC.	ENC	ENG COORDEN	ADM							
	0	0	0	0							-
											-
											TOTAL
											0
	2 - PESSOAL - CAMPO (M.O.D.)										
	PINTOR	AJUDANT.	PEDREIRO	SERVENTE	ELETRIC.	CALCETEIRO	ARMADOR	CARPINTEIRO			
		0	0								-
											-
										TOTAL	
										0	

OCORRENCIAS	4 - ATIVIDADES:										STATUS
	NÃO TRABALHADO										
	SÁBADO										

FISCALIZAÇÃO	5 - EQUIPAMENTOS:										QTD

FISCALIZAÇÃO	6 - OBSERVAÇÕES E OCORRENCIAS										

CONTRATADA:	<i>10ª Omylone 1605</i>	FISCALIZAÇÃO	Prefeitura Municipal de Paudalho/PE Paulo Vandenberg de Mendonça Filho Engenheiro Civil Mat.: 41.498
-------------	-------------------------	--------------	---

O.C. Instalação e Manutenção LTDA EPP	RELATÓRIO DIÁRIO DE OBRA	RDO	FOLHA: 47
	R D O	048	DE: 90
	MANUTENÇÃO CRAS PRIMAVERA	DATA	DIA DA SEMANA
		02/04/2023	domingo

PARALISAÇÃO	TEMPO	<input checked="" type="checkbox"/>	BOM CHUVA	PERÍODO IMPRATICÁVEL:	-	HORAS	PRAZO		
	MOTIVO:	PARCIAIS DE PARALISAÇÃO		TOT. DIA	-	ACUMUL.	-	CONTRATUAL	DIAS CORRIDOS
		INÍCIO DO CONTRATO	14/02/2023	FINAL PREVISTO	15/05/2023	PRORROGAÇÃO	90	47	
		PRAZO EFETIVO	90	DIAS RESTANTES	43	DIAS DE ATRASO	0		

MOBILIZADO	1 - PESSOAL - ADMINISTRATIVO / TÉCNICO / APOIO (M.O.I.)													
	RESP. TEC.	ENC	ENG COORDEN	ADM									-	
	0	0	0	0									-	
													TOTAL	
													0	
	2 - PESSOAL - CAMPO (M.O.D.)													
	PINTOR	AJUDANT.	PEDREIRO	SERVENTE	ELETRIC.	CALCETEIRO	ARMADOR	CARPINTEIRO						-
		0	0											-
														TOTAL
														0

OCORRENCIAS	4 - ATIVIDADES:											STATUS
	NÃO TRABALHADO											
	DOMINGO											

FISCALIZAÇÃO	5 - EQUIPAMENTOS:											QTD

FISCALIZAÇÃO	6 - OBSERVAÇÕES E OCORRENCIAS											

CONTRATADA:	<i>1021 Quilates 166</i>	FISCALIZAÇÃO	Prefeitura Municipal de Picos/PI Paylo Vanerlei de Mendonça Filho Engenheiro Civil Mat.: 41.496
-------------	--------------------------	--------------	--