

PREFEITURA MUNICIPAL DO PAUDALHO
SECRETARIA DE DESENVOLVIMENTO URBANO E MEIO AMBIENTE
Rod. BR 408 – Km 76, Chã de Capoeira, Paudalho – PE.

C. I Nº 454/2023

Da: Secretaria de Desen. Urbano e Meio ambiente.

Para: Secretaria de Municipal de Saúde

Venho através desta, encaminhar documentos descritos na tabela abaixo, para **análise e conhecimentos**, conforme documentos em anexo.

Descrição	Dados da Empresa	Documentos em anexo
3º BM - Referente à Execução de Serviços de Manutenção Corretiva e Preventiva no Hospital Municipal de Paudalho, UPA Unidade de Pronto Atendimento e nas Unidades Básicas de Saúde, neste município.	LGL SERVIÇOS DE ENGENHARIA LTDA; CNPJ: 04.582.787/0001-06; Dados Bancário Ag.4020; C/c: 01.3000703-6 Santander.	<ul style="list-style-type: none">• Nota Fiscal 112;• 3º BM;• Memória de Cálculo;• Relatório Fotográfico;• Plano de Trabalho.

Atenciosamente,

Carlos Pinheiro Campos Gouveia
Secretário de Desenvolvimento
Urbano e Meio Ambiente
Mat: 48.911

Carlos Pinheiro Campos Gouveia

Secretário de Desenvolvimento Urbano e Meio Ambiente
Matricula - 48.911

RECEBIDO 24/04/2023
Departamento Financeiro
Secretaria de Saúde
Paudalho - PE

solmarcarle



PREFEITURA MUNICIPAL DE OLINDA
SECRETARIA DA FAZENDA
NOTA FISCAL DE SERVIÇOS ELETRÔNICA - NFS-e

Nº da Nota
000000112

Nº da substituída

Data de Emissão
19-04-2023 às 10:17:09

Competência
ABR/2023

Código de Verificação
QLSN54675

Data Prest. de Serviço
19/04/2023

PRESTADOR SERVIÇOS

CNPJ: 04.582.787/0001-06 Inscrição Municipal: 049.072-5
Razão social: LGL SERVICOS DE ENGENHARIA LTDA
Endereço: RUA DO GUADALUPE 41 53000-000 AMPARO
Município: OLINDA UF: PE
Telefone: - E-mail:

TOMADOR DE SERVIÇOS

Nome/Razão Social: FUNDO MUNICIPAL DE SAÚDE DE PAUDALHO
CPF/CNPJ/PAS: 07.868.234/0001-02 Inscrição Municipal:
Endereço: PRAÇA PEDRO COUTINHO 18 55025000 CENTRO
Município: PAUDALHO UF: PE
Telefone: 8136361257 E-mail: rrodriguessilva01@gmail.com

SERVIÇOS

7.02-EXECUÇÃO, POR ADMINISTRAÇÃO, EMPREITADA OU SUBEMPREITADA, DE OBRAS DE CONSTRUÇÃO CIVIL, HIDRÁULICA OU ELÉTRICA E DE OUTRAS OBRAS SEMELHANTES, INCLUSIVE SONDAGEM, PERFURAÇÃO DE POÇOS, ESCAVAÇÃO, DRENAGEM E IRRIGAÇÃO, TERRAPLANAGEM, PAVIMENTAÇÃO, CONCRETAGEM E A INSTALAÇÃO E MONTAGEM DE PRODUTOS, PEÇAS E EQUIPAMENTOS (EXCETO O FORNECIMENTO DE MERCADORIAS PRODUZIDAS PELO PRESTADOR DE SERVIÇOS FORA DO LOCAL DA PRESTAÇÃO DOS SERVIÇOS, QUE FICA SUJEITO AO ICMS).

DESCRIÇÃO

REFERENTE 3 BM DOS SERVIÇOS DE MANUTENÇÃO, CORRETIVA E PREVENTIVA NO HOSPITAL MUNICIPAL DE PAUDALHO, UPA E NAS UNIDADES BÁSICAS DE SAÚDE DO MUNICÍPIO DE PAUDALHO.
VALOR MÃO DE OBRA APLICADA (50%) R\$ 20.954,52
VALOR DOS SERVIÇOS (50%) R\$ 20.954,52
RETENÇÃO DO INSS R\$ 2.304,99
RETENÇÃO DO ISS R\$ 838,18

VALOR TOTAL DA NFS-e R\$: 41.909,04

Deduções (R\$) 0,00	Base Cálculo (R\$) 41.909,04	Alíquota (%) 2,00	Valor do ISS (R\$) 838,18	Outras retenções (R\$) 0,00
INSS (RS) 2.304,99	IRPJ (RS) 628,63	CSLL (RS) 419,09	COFINS (R\$) 1.257,27	PIS/PASEP (R\$) 272,40

OUTRAS INFORMAÇÕES

Iss Retido na Fonte! Local da Prestação de Serviço: PAUDALHO - PERNAMBUCO Natureza da Operação: Tributação Fora do Município



ATESTO 19/04/2023
 SERVIÇO FOI EXECUTADO
 MATERIA FOI ENTREGUE

PREFEITURA DO PAUDALHO		BM - número	03	BM - Data emissão	12/04/2023	BM - Período de referência da medição		De 01/01/2023 até 10/04/2023		Nº do CT	039/2022	Data do CT	12/09/2022	
Início da obra - data	19/09/2022	Previsão Término obra	14/09/2023	Empresa Contratada	LGL SERVIÇOS DE ENGENHARIA LTDA			CNPJ	04.582.787/0001-06		Tomador	SECRETARIA MUNICIPAL DE SAÚDE		
CTEF- Valor total inicial (R\$)	R\$ 950.000,00		CTEF - dt assinatura	12/09/2022		Objeto do CTEF (resumido)						CONTRATAÇÃO DA EMPRESA DE ENGENHARIA PARA EXECUÇÃO DE MANUTENÇÃO CORRETIVA E PREVENTIVA NO HOSPITAL MUNICIPAL DE PAUDALHO, UPA (UNIDADE DE PRONTO ATENDIMENTO), E NAS UNIDADES BÁSICAS DE SAÚDE, NO MUNICÍPIO DE PAUDALHO-PE		
CTEF- Valor total atual (R\$)	R\$ 797.267,88		CT-Dt último Adit.	Local da obra (Bairro / Município / UF)						DIVERSOS BAIRROS E DISTRITOS DO MUNICÍPIO DE PAUDALHO-PE.		Valor Total - Boletim (R\$)	R\$ 41.909,04	

Item Sub	Discriminação dos serviços do Orçamento	Unid	Qtde	Previsto no Orçamento		Diferenças a Atualizar		Executado Físico (Quantidade)			Executado Financeiro (R\$)		
				Preço Unitário	Preço Total	Qtde a atualizar	Preço total a atualizar	Acumulado até o período anterior	Medido no período	Acum incluí o período	Acumulado até o período anterior	Medido no período	Acum incluí o período
1	SERVIÇOS PRELIMINARES				R\$ 9.863,09						R\$ 4.494,64	R\$ 5.368,45	R\$ 9.863,09
1.1	REMOÇÃO DE TELHAS, DE FIBROCIMENTO, METÁLICA E CERÂMICA, DE FORMA MANUAL, SEM REAPROVEITAMENTO. AF_12/2017	M2	118,27	R\$ 3,19	R\$ 377,27			45,81	72,46	118,27	R\$ 146,13	R\$ 231,14	R\$ 377,27
1.2	RETIRADA E RECOLOCAÇÃO DE TELHAMENTO EM FIBROCIMENTO	M2	432,60	R\$ 13,78	R\$ 5.961,22			165,70	266,90	432,60	R\$ 2.283,34	R\$ 3.677,68	R\$ 5.961,22
1.3	LIMPEZA DE CONTRAPISO COM VASSOURA A SECO. AF_04/2019	M2	211,51	R\$ 3,34	R\$ 706,44			211,51		211,51	R\$ 706,44		R\$ 706,44
1.4	REMOÇÃO DE LUMINÁRIAS, DE FORMA MANUAL, SEM REAPROVEITAMENTO. AF_12/2017	UND	55,00	R\$ 1,19	R\$ 65,45			30,00	25,00	55,00	R\$ 36,70	R\$ 29,75	R\$ 65,45
1.5	CADEADO SIMPLES, CORPO EM LATAO MACIÇO, COM LARGURA DE 35 MM E ALTURA DE APROX 30 MM, HASTE CEMENTADA (NAO LONGA), EM ACO TEMPERADO COM DIAMETRO DE APROX 6,0 MM, INCLUINDO 2 CHAVES	UND	17,00	R\$ 30,23	R\$ 513,91			17,00		17,00	R\$ 513,91		R\$ 513,91
1.6	REMOÇÃO DE FORRO DE GESSO, DE FORMA MANUAL, SEM REAPROVEITAMENTO. AF_12/2017	M2	185,08	R\$ 4,62	R\$ 855,08			98,38	86,70	185,08	R\$ 454,51	R\$ 400,55	R\$ 855,08
1.7	TRANSPORTE DE CARRO DE MÃO DE AREIA, ENTULHO OU TERRA ATÉ 30M	M3	12,43	R\$ 44,56	R\$ 553,87			3,87	8,76	12,43	R\$ 163,53	R\$ 390,34	R\$ 553,87
1.8	CORRENTE DE ELO CURTO COMUM, SOLDADA, GALVANIZADA, ESPESSURA DO ELO = 1/2" (12,5 MM)	KG	3,00	R\$ 33,23	R\$ 99,69			3,00		3,00	R\$ 99,69		R\$ 99,69
1.9	LIMPEZA DE PISO CERÂMICO OU PORCELANATO COM VASSOURA A SECO. AF_04/2019	M2	74,75	R\$ 0,51	R\$ 38,12			74,75		74,75	R\$ 38,12		R\$ 38,12
1.10	LIMPEZA DE CONTRAPISO COM VASSOURA A SECO. AF_04/2019	M2	15,95	R\$ 3,34	R\$ 53,27			15,95		15,95	R\$ 53,27		R\$ 53,27
1.11	ESCAVAÇÃO MANUAL DE VALA COM PROFUNDIDADE MENOR OU IGUAL A 1,30 M.02/2021	M3	0,24	R\$ 80,12	R\$ 19,22				0,24	0,24		R\$ 19,22	R\$ 19,22
1.12	RETIRADA E RECOLOCAÇÃO DE TELHA CERÂMICA CAPACANAL, COM ATÉ DUAS ÁGUAS, INCLUSO IÇAMENTO. AF_07/2019	M2	32,94	R\$ 18,27	R\$ 601,81				32,94	32,94		R\$ 601,81	R\$ 601,81
1.13	DEMOLICAO DE CONCRETO SIMPLES	M3	0,06	R\$ 296,08	R\$ 17,76				0,06	0,06		R\$ 17,76	R\$ 17,76
2	ALVENARIAS				R\$ 2.711,29						R\$ 1.726,67	R\$ 984,72	R\$ 2.711,29
2.1	ALVENARIA DE VEDAÇÃO DE BLOCOS DE GESSO DE 7X50X66CM (ESPESSURA 7CM), AF_05/2020	M2	1,68	R\$ 56,29	R\$ 94,56			1,68		1,68	R\$ 94,56		R\$ 94,56
2.2	ALVENARIA DE VEDAÇÃO DE BLOCOS CERÂMICOS FURADOS NA HORIZONTAL DE 9X9X19 CM (ESPESSURA 9 CM) E ARGAMASSA DE ASSENTAMENTO COM PREPARO MANUAL. AF_12/2021	M2	15,78	R\$ 159,34	R\$ 2.514,38			9,60	6,18	15,78	R\$ 1.629,66	R\$ 984,72	R\$ 2.514,38
2.3	VERGA MOLDADA IN LOCO EM CONCRETO PARA JANELAS COM ATÉ 1,5 M DE VÃO. AF_03/2016	M	1,15	R\$ 89,00	R\$ 102,35			1,15		1,15	R\$ 102,35		R\$ 102,35
3	REVESTIMENTO				R\$ 14.928,04						R\$ 11.684,88	R\$ 3.243,16	R\$ 14.928,04
3.1	FORRO EM PLACAS DE GESSO, PARA AMBIENTES RESIDENCIAIS. AF_05/2017_P	M2	166,93	R\$ 41,40	R\$ 6.910,89			110,19	56,74	166,93	R\$ 4.561,86	R\$ 2.349,03	R\$ 6.910,89
3.2	EMBOÇO OU MASSA ÚNICA EM ARGAMASSA TRAÇO 1:2:8, PREPARO MANUAL, APLICADA MANUALMENTE EM PANOS CEGOS DE FACHADA (SEM PRESENÇA DE VÃOS), ESPESSURA DE 25 MM. AF_06/2014	M2	40,16	R\$ 42,27	R\$ 1.697,55			21,89	18,27	40,16	R\$ 925,28	R\$ 772,27	R\$ 1.697,55

Carlos Pinheiro Campos Jouvele
Secretário de Desenvolvimento
Urbano e Meio Ambiente
Mat.: 48.911

Prefeitura Municipal de Paudalho-PE
Paulo Vando de Mendonça Filho
Engenheiro Civil
Mat.: 11.498

Marcilio Reynaldo de Miranda Leão
Eng. Civil
CREA: 2081 PE

Lucas Cândido Gozaga
Engenheiro Civil
CREA-PE 181.33558-2

PREFEITURA DO PAUDALHO		BM - número	03	BM - Data emissão	12/04/2023	BM - Período de referência da medição	De 01/01/2023 até 10/04/2023	Nº do CT	039/2022	Data do CT	12/09/2022	
Início da obra - data	19/09/2022	Previsão Término obra	14/09/2023	Empresa Contratada	LGL SERVIÇOS DE ENGENHARIA LTDA			CNPJ	04.582.787/0001-06		Tomador	SECRETARIA MUNICIPAL DE SAÚDE
CTEF- Valor total inicial (R\$)	R\$ 950.000,00	CTEF - dt assinatura	12/09/2022	Objeto do CTEF (resumido)								
				CONTRATAÇÃO DA EMPRESA DE ENGENHARIA PARA EXECUÇÃO DE MANUTENÇÃO CORRETIVA E PREVENTIVA NO HOSPITAL MUNICIPAL DE PAUDALHO, UPA (UNIDADE DE PRONTO ATENDIMENTO), E NAS UNIDADES BÁSICAS DE SAÚDE, NO MUNICÍPIO DE PAUDALHO-PE								
CTEF- Valor total atual (R\$)	R\$ 797.267,88	CT-Dt último Adit.		Local da obra (Bairro / Município / UF)							Valor Total - Boletim (R\$)	R\$ 41.909,04
				DIVERSOS BAIRROS E DISTRITOS DO MUNICÍPIO DE PAUDALHO-PE.								

Item Sub	Discriminação dos serviços do Orçamento	Unid	Qtde	Previsto no Orçamento		Diferenças a Atualizar		Executado Físico (Quantidade)			Executado Financeiro (R\$)		
				Preço Unitário	Preço Total	Qtde a atualizar	Preço total a atualizar	Acumulado até o período anterior	Medido no período	Acum inclui o período	Acumulado até o período anterior	Medido no período	Acum inclui o período
3.3	REVESTIMENTO CERÂMICO PARA PISO COM PLACAS TIPO ESMALTADA EXTRA DE DIMENSÕES 60X60 CM APLICADA EM AMBIENTES DE ÁREA ENTRE 5 M2 E 10 M2. AF_08/2014	M2	38,44	R\$ 97,91	R\$ 3.763,66			38,44		38,44	R\$ 3.763,66		R\$ 3.763,66
3.4	CHAPISCO APLICADO EM ALVENARIA (SEM PRESENÇA DE VÃOS) E ESTRUTURAS DE CONCRETO DE FACHADA, COM COLHER DE PEDREIRO, ARGAMASSA TRAÇO 1:3 COM PREPARO EM BETONEIRA 400L. AF_08/2014	M2	22,73	R\$ 6,67	R\$ 151,80			4,46	16,27	22,73	R\$ 29,74	R\$ 121,86	R\$ 151,80
3.5	PISO CIMENTADO, TRAÇO 1:3 (CIMENTO E AREIA), ACABAMENTO RÚSTICO, ESPESSURA 4,0 CM, PREPARO MECÂNICO DA ARGAMASSA. AF_09/2020	M2	6,53	R\$ 51,48	R\$ 336,16			6,53		6,53	R\$ 336,16		R\$ 336,16
3.6	RODAPÉ CERÂMICO DE 7CM DE ALTURA COM PLACAS TIPO ESMALTADA EXTRA DE DIMENSÕES 60X60CM. AF_08/2014	M	110,85	R\$ 15,92	R\$ 1.761,54			110,85		110,85	R\$ 1.761,54		R\$ 1.761,54
3.7	ACABAMENTOS PARA FORRO (SANGA DE GESSO MONTADA NA OBRA). AF_08/2017_P	M	5,93	R\$ 51,71	R\$ 306,64			5,93		5,93	R\$ 306,64		R\$ 306,64
4	ESQUADRIAS				R\$ 13.854,69						R\$ 10.073,37	R\$ 3.581,32	R\$ 13.854,69
4.1	FECHADURA DE EMBUTIR COM CILINDRO, EXTERNA, COMPLETA, ACABAMENTO PADRÃO POPULAR, INCLUSIVE EXECUÇÃO DE FURO - FORNECIMENTO E INSTALAÇÃO. AF_12/2019	UND	4,00	R\$ 112,05	R\$ 448,20			2,00	2,00	4,00	R\$ 224,10	R\$ 224,10	R\$ 448,20
4.2	PORTA DE MADEIRA PARA PINTURA, SEMI-OCA (LEVE OU MÉDIA), 60X210CM, ESPESSURA DE 3,5CM, INCLUSIVE DOBRADIÇAS - FORNECIMENTO E INSTALAÇÃO. AF_12/2019	UND	2,00	R\$ 302,44	R\$ 604,88			2,00		2,00	R\$ 604,88		R\$ 604,88
4.3	PUXADOR TUBULAR RETO DUPLO, EM ALUMÍNIO CROMADO, COMPRIMENTO DE APROX 400 MM E DIÂMETRO DE 25 MM (1")	UND	1,00	R\$ 143,78	R\$ 143,78			1,00		1,00	R\$ 143,78		R\$ 143,78
4.4	PORTA EM ALUMÍNIO DE ABRIR TIPO VENEZIANA - FORNECIMENTO E INSTALAÇÃO. AF_12/2019	M2	5,28	R\$ 351,09	R\$ 1.853,75			5,28		5,28	R\$ 1.853,75		R\$ 1.853,75
4.5	PORTA DE MADEIRA PARA PINTURA, SEMI-OCA (LEVE OU MÉDIA), 80X210CM, ESPESSURA DE 3,5CM, INCLUSIVE DOBRADIÇAS - FORNECIMENTO E INSTALAÇÃO. AF_12/2019	UND	8,00	R\$ 383,08	R\$ 3.064,64			8,00		8,00	R\$ 3.064,64		R\$ 3.064,64
4.6	PORTA DE MADEIRA PARA PINTURA, SEMI-OCA (LEVE OU MÉDIA), 70X210CM, ESPESSURA DE 3,5CM, INCLUSIVE DOBRADIÇAS - FORNECIMENTO E INSTALAÇÃO. AF_12/2019	UND	3,00	R\$ 308,24	R\$ 924,72			3,00		3,00	R\$ 924,72		R\$ 924,72
4.7	FECHADURA DE EMBUTIR PARA PORTAS INTERNAS, COMPLETA, ACABAMENTO PADRÃO POPULAR, COM EXECUÇÃO DE FURO - FORNECIMENTO E INSTALAÇÃO. AF_12/2019	UND	13,00	R\$ 95,68	R\$ 1.243,84			13,00		13,00	R\$ 1.243,84		R\$ 1.243,84
4.8	PORTA DE FERRO, DE ABRIR, TIPO GRADE COM CHAPA, COM GUARNIÇÕES. AF_12/2019	M2	2,32	R\$ 558,76	R\$ 1.296,32			2,32		2,32	R\$ 1.296,32		R\$ 1.296,32
4.9	VIDRO CANELADO FORNECIMENTO E INSTALAÇÃO	M2	2,00	R\$ 123,06	R\$ 246,12			2,00		2,00	R\$ 246,12		R\$ 246,12
4.10	REGULAGEM MOLA HIDRÁULICA PARA PORTA DE VIDRO TEMPERADO	UND	4,00	R\$ 72,98	R\$ 291,92			4,00		4,00	R\$ 291,92		R\$ 291,92

Carlos Pinheiro Campos Gouveia
Secretário de Desenvolvimento
Urbano e Meio Ambiente
Mat.: 48.911

Prefeitura Municipal de Paudalho-PE
Paulo Vanderlei de Mendonça Filho
Engenheiro Civil
Mat.: 41.498

Marcilio Reynolds
Eng. Civil
CREA: 20814-D/PE

Lucas Cândido Gonzaga
Engenheiro Civil
CREA-PE 181993558-2

PREFEITURA DO PAUDALHO		BM - número 03	BM - Data emissão 12/04/2023	BM - Período de referência da medição De 01/01/2023 até 10/04/2023		Nº do CT 039/2022	Data do CT 12/09/2022
Início da obra - data 19/09/2022	Previsão Término obra 14/09/2023	Empresa Contratada LGL SERVIÇOS DE ENGENHARIA LTDA		CNPJ 04.582.787/0001-06		Tomador SECRETARIA MUNICIPAL DE SAÚDE	
CTEF- Valor total inicial (R\$) R\$ 950.000,00	CTEF - dt assinatura 12/09/2022	Objeto do CTEF (resumido) CONTRATAÇÃO DA EMPRESA DE ENGENHARIA PARA EXECUÇÃO DE MANUTENÇÃO CORRETIVA E PREVENTIVA NO HOSPITAL MUNICIPAL DE PAUDALHO, UP (UNIDADE DE PRONTO ATENDIMENTO), E NAS UNIDADES BÁSICAS DE SAÚDE, NO MUNICÍPIO DE PAUDALHO-PE					
CTEF- Valor total atual (R\$) R\$ 797.267,88	CT-Dt último Adit.	Local da obra (Bairro / Município / UF) DIVERSOS BAIRROS E DISTRITOS DO MUNICÍPIO DE PAUDALHO-PE.					Valor Total - Boletim (R\$) R\$ 41.909,04

Item Sub	Discriminação dos serviços do Orçamento	Unid	Qtde	Previsto no Orçamento		Diferença a Atualizar		Executado Físico (Quantidade)			Executado Financeiro (R\$)		
				Preço Unitário	Preço Total	Qtde a atualizar	Preço total a atualizar	Acumulado até o período anterior	Medido no período	Acum inclui o período	Acumulado até o período anterior	Medido no período	Acum inclui o período
4.11	CONJ. DE FERRAGENS PARA PORTA DE VIDRO TEMPERADO, EM ZAMAC CROMADO, CONTEMPLANDO DOBRADICA INF., DOBRADICA SUP., PIVO PARA DOBRADICA INF., PIVO PARA DOBRADICA SUP., FECHADURA CENTRAL EM ZAMC CROMADO, CONTRA FECHADURA DE PRESSAO	UND	1,00	R\$ 179,30	R\$ 179,30			1,00		1,00	R\$ 179,30	R\$ 179,30	
4.12	CORRIMÃO SIMPLES, DIÂMETRO EXTERNO = 1 1/2", EM AÇO GALVANIZADO, APENAS INSTALAÇÃO	M	31,00	R\$ 17,67	R\$ 547,77				31,00	31,00	R\$ 547,77	R\$ 547,77	
4.13	PORTA DE ABRIR COM MOLA HIDRÁULICA, EM VIDRO TEMPERADO, 90X210 CM, ESPESSURA 10 MM, INCLUSIVE ACESSÓRIOS. AF_01/2021	UND	1,00	R\$ 2.097,76	R\$ 2.097,76				1,00	1,00	R\$ 2.097,76	R\$ 2.097,76	
4.14	INSTALAÇÃO DE VIDRO TEMPERADO, E = 10 MM, ENCAIXADO EM PERFIL U. AF_01/2021_P	M2	0,86	R\$ 506,71	R\$ 435,77				0,86	0,86	R\$ 435,77	R\$ 435,77	
4.15	ASSENTO SANITÁRIO ELEVADO	UND	1,00	R\$ 275,92	R\$ 275,92				1,00	1,00	R\$ 275,92	R\$ 275,92	
5	COBERTA				R\$ 17.867,48						R\$ 9.267,22	R\$ 8.570,26	R\$ 17.867,48
5.1	VIGA MADEIRA DE LEI 6X12CM	M	131,76	R\$ 39,96	R\$ 5.265,12			131,76		131,76	R\$ 5.265,12	R\$ 5.265,12	
5.2	TELHAMENTO COM TELHA ONDULADA DE FIBROCIMENTO E = 6 MM, COM RECOBRIMENTO LATERAL DE 1/4 DE ONDA PARA TELHADO COM INCLINAÇÃO MAIOR QUE 10°, COM ATÉ 2 ÁGUAS, INCLUSIVE IÇAMENTO. AF_07/2019	M2	120,30	R\$ 56,39	R\$ 7.024,30			47,84	72,46	120,30	R\$ 2.793,37	R\$ 4.230,93	R\$ 7.024,30
5.3	IMPERMEABILIZAÇÃO DE SUPERFÍCIE COM EMULSÃO ASFÁLTICA, 2 DEMÃOS AF_06/2018	M2	18,72	R\$ 44,62	R\$ 835,28			18,72		18,72	R\$ 835,28	R\$ 835,28	
5.4	RIPA 1,5X5CM	M	74,02	R\$ 3,19	R\$ 236,12			74,02		74,02	R\$ 236,12	R\$ 236,12	
5.5	CALHA EM CHAPA DE AÇO GALVANIZADO NÚMERO 24, DESENVOLVIMENTO DE 33 CM, INCLUSIVE TRANSPORTE VERTICAL. AF_07/2019	M	2,10	R\$ 74,92	R\$ 157,33			2,10		2,10	R\$ 157,33	R\$ 157,33	
5.6	CAIBRO 6X8 CM	M	102,45	R\$ 35,06	R\$ 3.591,89				102,45	102,45	R\$ 3.591,89	R\$ 3.591,89	
5.7	LAJE PRÉ-MOLDADA UNIDIRECIONAL, BIAPOIADA, PARA PISO, ENCHIMENTO EM CERÂMICA, VIGOTA CONVENCIONAL, ALTURA TOTAL DA LAJE (ENCHIMENTO+CAPA) = (8+4). AF_11/2020	M2	4,00	R\$ 186,86	R\$ 747,44				4,00	4,00	R\$ 747,44	R\$ 747,44	
6	INSTALAÇÃO HIDRAULICA				R\$ 15.297,49						R\$ 12.333,15	R\$ 2.964,34	R\$ 15.297,49
6.1	CAMINHÃO PARA EQUIPAMENTO DE LIMPEZA A SUÇÃO, COM CAMINHÃO TRUCADO DE PESO BRUTO TOTAL 23000 KG, CARGA ÚTIL MÁXIMA 15935 KG, DISTÂNCIA ENTRE EIXOS 4,80 M, POTÊNCIA 230 CV, INCLUSIVE LIMPADORA A SUÇÃO, TANQUE 12000 L - CHP DIURNO. AF_11/2015	CHP	15,00	R\$ 392,40	R\$ 5.886,00			10,00	5,00	15,00	R\$ 3.924,00	R\$ 1.962,00	R\$ 5.886,00

Carlos Pinheiro Campos Gouveia
Secretário de Desenvolvimento
Urbano e Meio Ambiente
Mat.: 48.911

Prefeitura Municipal de Paudalho-PE
Idelton de Mendonça Filho
Engenheiro Civil
Mat.: 41498

Marcelo Reynaldo de Miranda L...
Eng. Civil
CREA: 20814-

Lucas Cássio Corzaça
Engenheiro Civil
CREA-PE 481993558-2

PREFEITURA DO PAUDALHO		BM - número	03	BM - Data emissão	12/04/2023	BM - Período de referência da medição	De 01/01/2023 até 10/04/2023	Nº do CT	039/2022	Data do CT	12/09/2022		
Início da obra - data	19/09/2022	Previsão Término obra	14/09/2023	Empresa Contratada	LGL SERVIÇOS DE ENGENHARIA LTDA			CNPJ	04.582.787/0001-06		Tomador	SECRETARIA MUNICIPAL DE SAÚDE	
CTEF- Valor total inicial (R\$)	R\$ 950.000,00		CTEF - dt assinatura	12/09/2022		Objeto do CTEF (resumido)			CONTRATAÇÃO DA EMPRESA DE ENGENHARIA PARA EXECUÇÃO DE MANUTENÇÃO CORRETIVA E PREVENTIVA NO HOSPITAL MUNICIPAL DE PAUDALHO, UPA (UNIDADE DE PRONTO ATENDIMENTO), E NAS UNIDADES BÁSICAS DE SAÚDE, NO MUNICÍPIO DE PAUDALHO-PE				
CTEF- Valor total atual (R\$)	R\$ 797.267,88		CT-Dt último Adit.				Local da obra (Bairro / Município / UF)			DIVERSOS BAIRROS E DISTRITOS DO MUNICÍPIO DE PAUDALHO-PE.		Valor Total - Boletim (R\$)	R\$ 41.909,04

Item Sub	Discriminação dos serviços do Orçamento	Unid	Qtde	Previsto no Orçamento		Diferenças a Atualizar		Executado Físico (Quantidade)			Executado Financeiro (R\$)	
				Preço Unitário	Preço Total	Qtde a atualizar	Preço total a atualizar	Acumulado até o período anterior	Medido no período	Acum inclui o período	Acumulado até o período anterior	Medido no período
6.2	(COMPOSIÇÃO REPRESENTATIVA) DO SERVIÇO DE INSTALAÇÃO DE TUBO DE PVC, SÉRIE NORMAL, ESGOTO PREDIAL, DN 40 MM (INSTALADO EM RAMAL DE DEGRAGAÇÃO OU RAMAL DE ESGOTO SANITÁRIO), INCLUSIVE CONEXÕES, CORTES E FIXAÇÕES, PARA PRÉDIOS. AF_10/2015	M	8,00	R\$ 57,49	R\$ 459,92			8,00		8,00	R\$ 459,92	R\$ 459,92
6.3	PONTO DE CONSUMO TERMINAL DE ÁGUA FRIA (SUBRAMAL) COM TUBULAÇÃO DE PVC, DN 25 MM, INSTALADO EM RAMAL DE ÁGUA, INCLUSIVE RABGO E CHUMBAMENTO EM ALVENARIA. AF_12/2014	UND	11,00	R\$ 392,40	R\$ 4.316,40			11,00		11,00	R\$ 4.316,40	R\$ 4.316,40
6.4	CAIXA SIFONADA, PVC, DN 100 X 100 X 50 MM, FORNECIDA E INSTALADA EM RAMAIS DE ENCAMINHAMENTO DE ÁGUA PLUVIAL. AF_08/2022	UND	2,00	R\$ 39,17	R\$ 78,34			2,00		2,00	R\$ 78,34	R\$ 78,34
6.5	CAIXA D'ÁGUA EM POLIETILENO, 2000 LITROS - INSTALAÇÃO. AF_08/2021	UND	1,00	R\$ 13,37	R\$ 13,37			1,00		1,00	R\$ 13,37	R\$ 13,37
6.6	TUBO, PVC, SOLDÁVEL, DN 25 MM, INSTALADO EM RESERVAÇÃO DE ÁGUA DE EDIFICAÇÃO QUE POSSUA RESERVATÓRIO DE FIBRA/FIBROCIMENTO FORNECIMENTO E INSTALAÇÃO. AF_08/2016	M	16,00	R\$ 11,16	R\$ 178,56			16,00		16,00	R\$ 178,56	R\$ 178,56
6.7	TUBO, PVC, SOLDÁVEL, DN 50MM, INSTALADO EM PRUMADA DE ÁGUA - FORNECIMENTO E INSTALAÇÃO. AF_06/2022	M	3,12	R\$ 21,40	R\$ 66,76			3,12		3,12	R\$ 66,76	R\$ 66,76
6.8	JOELHO 90 GRAUS, PVC, SOLDÁVEL, DN 50 MM INSTALADO EM RESERVAÇÃO DE ÁGUA DE EDIFICAÇÃO QUE POSSUA RESERVATÓRIO DE FIBRA/FIBROCIMENTO FORNECIMENTO E INSTALAÇÃO. AF_08/2016	UND	2,00	R\$ 17,64	R\$ 35,28			2,00		2,00	R\$ 35,28	R\$ 35,28
6.9	ADAPTADOR COM FLANGE E ANEL DE VEDAÇÃO, PVC, SOLDÁVEL, DN 50 MM X 1 1/2, INSTALADO EM RESERVAÇÃO DE ÁGUA DE EDIFICAÇÃO QUE POSSUA RESERVATÓRIO DE FIBRA/FIBROCIMENTO FORNECIMENTO E INSTALAÇÃO. AF_08/2016	UND	1,00	R\$ 47,04	R\$ 47,04			1,00		1,00	R\$ 47,04	R\$ 47,04
6.10	REGISTRO DE ESFERA, PVC, SOLDÁVEL, COM VOLANTE, DN 50 MM - FORNECIMENTO E INSTALAÇÃO. AF_08/2021	UND	1,00	R\$ 58,07	R\$ 58,07			1,00		1,00	R\$ 58,07	R\$ 58,07
6.11	TORNEIRA DE BOIA PARA CAIXA D'ÁGUA, ROSCÁVEL, 3/4" - FORNECIMENTO E INSTALAÇÃO. AF_08/2021	UND	1,00	R\$ 34,16	R\$ 34,16			1,00		1,00	R\$ 34,16	R\$ 34,16
6.12	JOELHO 90 GRAUS, PVC, SOLDÁVEL, DN 25MM, INSTALADO EM RAMAL DE DISTRIBUIÇÃO DE ÁGUA - FORNECIMENTO E INSTALAÇÃO. AF_08/2022	UND	3,00	R\$ 7,94	R\$ 23,82			3,00		3,00	R\$ 23,82	R\$ 23,82
6.13	LUVA PVC, SOLDÁVEL, DN 25 MM, INSTALADA EM RESERVAÇÃO DE ÁGUA DE EDIFICAÇÃO QUE POSSUA RESERVATÓRIO DE FIBRA/FIBROCIMENTO FORNECIMENTO E INSTALAÇÃO. AF_08/2016	UND	3,00	R\$ 5,96	R\$ 17,88			3,00		3,00	R\$ 17,88	R\$ 17,88
6.14	BUCHA DE REDUÇÃO, LONGA, PVC, SOLDÁVEL, DN 50 X 25 MM, INSTALADO EM RAMAL DE DISTRIBUIÇÃO DE ÁGUA - FORNECIMENTO E INSTALAÇÃO. AF_08/2022	UND	2,00	R\$ 12,73	R\$ 25,46			2,00		2,00	R\$ 25,46	R\$ 25,46
6.15	TORNEIRA CROMADA DE MESA, 1/2 OU 3/4, PARA LAVATÓRIO, PADRÃO POPULAR - FORNECIMENTO E INSTALAÇÃO. AF_01/2020	UND	4,00	R\$ 69,41	R\$ 277,64			4,00		4,00	R\$ 277,64	R\$ 277,64
6.16	TORNEIRA CROMADA LONGA, DE PAREDE, 1/2 OU 3/4, PARA PIA DE COZINHA, PADRÃO POPULAR - FORNECIMENTO E INSTALAÇÃO. AF_01/2020	UND	3,00	R\$ 81,23	R\$ 243,69			3,00		3,00	R\$ 243,69	R\$ 243,69
6.17	TORNEIRA CROMADA DE MESA, 1/2 OU 3/4, PARA LAVATÓRIO, PADRÃO MÉDIO - FORNECIMENTO E INSTALAÇÃO. AF_01/2020	UND	1,00	R\$ 132,79	R\$ 132,79			1,00		1,00	R\$ 132,79	R\$ 132,79

Carlos Pinheiro Gouveia
Secretário de Desenvolvimento
Urbano e Meio Ambiente
Mat.: 48.911

Prefeitura Municipal de Paudalho-PE
Pro: Manoel de Mendonça Filho
Engenheiro Civil
Mat.: 41.498

Marcilio Reynaldo de Mendonça
Eng. Civil
CREA: 20814

Lucas G...
Engenheiro Civil
CREA: 181.93558-2

PREFEITURA DO PAUDALHO		BM - número 03	BM - Data emissão 12/04/2023	BM - Período de referência da medição De 01/01/2023 até 10/04/2023		Nº do CT 039/2022	Data do CT 12/09/2022
Início da obra - data 19/09/2022	Previsão Término obra 14/09/2023	Empresa Contratada LGL SERVIÇOS DE ENGENHARIA LTDA		CNPJ 04.582.787/0001-06		Tomador SECRETARIA MUNICIPAL DE SAÚDE	
CTEF- Valor total inicial (R\$) R\$ 950.000,00		CTEF - dt assinatura 12/09/2022		Objeto do CTEF (resumido) CONTRATAÇÃO DA EMPRESA DE ENGENHARIA PARA EXECUÇÃO DE MANUTENÇÃO CORRETIVA E PREVENTIVA NO HOSPITAL MUNICIPAL DE PAUDALHO, UP (UNIDADE DE PRONTO ATENDIMENTO), E NAS UNIDADES BÁSICAS DE SAÚDE, NO MUNICÍPIO DE PAUDALHO-PE			
CTEF- Valor total atual (R\$) R\$ 797.267,88		CT-Dt último Adit.		Local da obra (Bairro / Município / UF) DIVERSOS BAIRROS E DISTRITOS DO MUNICÍPIO DE PAUDALHO-PE.			Valor Total - Boletim (R\$) R\$ 41.909,04

Item Sub	Discriminação dos serviços do Orçamento Descrição	Unid	Previsto no Orçamento			Diferenças a Atualizar		Executado Físico (Quantidade)			Executado Financeiro (R\$)		
			Qtdes	Preço Unitário	Preço Total	Qtdes a atualizar	Preço total a atualizar	Acumulado até o período anterior	Medido no período	Acum inclui o período	Acumulado até o período anterior	Medido no período	Acum inclui o período
6.18	SIFÃO DO TIPO FLEXÍVEL EM PVC 1 X 1,1/2 - FORNECIMENTO E INSTALAÇÃO. AF_01/2020	UND	10,00	R\$ 12,33	R\$ 123,30			9,00	1,00	10,00	R\$ 110,97	R\$ 12,33	R\$ 123,30
6.19	VÁLVULA EM PLÁSTICO 1 PARA PIA, TANQUE OU LAVATÓRIO, COM OU SEM LADRÃO - FORNECIMENTO E INSTALAÇÃO. AF_01/2020	UND	4,00	R\$ 7,38	R\$ 29,52			4,00		4,00	R\$ 29,52		R\$ 29,52
6.20	VÁLVULA EM METAL CROMADO TIPO AMERICANA 3,1/2 X 1,1/2 PARA PIA - FORNECIMENTO E INSTALAÇÃO. AF_01/2020	UND	5,00	R\$ 75,40	R\$ 377,00			5,00		5,00	R\$ 377,00		R\$ 377,00
6.21	REGISTRO DE ESFERA, PVC, SOLDÁVEL, COM VOLANTE, DN 20 MM - FORNECIMENTO E INSTALAÇÃO. AF_08/2021	UND	7,00	R\$ 22,70	R\$ 158,90			7,00		7,00	R\$ 158,90		R\$ 158,90
6.22	INSTALAÇÃO DE BALCÃO EM INOX OU BALCÃO EM LOUÇA BRANCA	UND	8,00	R\$ 59,81	R\$ 478,48			8,00		8,00	R\$ 478,48		R\$ 478,48
6.23	INSTALAÇÃO DE VASO SANITÁRIO COM CAIXA ACOPLADA EM LOUÇA BRANCA	UND	2,00	R\$ 111,58	R\$ 223,16			2,00		2,00	R\$ 223,16		R\$ 223,16
6.24	CAIXA DE GORDURA SIMPLES (CAPACIDADE: 36 L), RETANGULAR, EM ALVENARIA COM BLOCOS DE CONCRETO, DIMENSÕES INTERNAS = 0,2X0,4 M. ALTURA INTERNA = 0,8 M. AF_12/2020	UND	2,00	R\$ 257,31	R\$ 514,62			2,00		2,00	R\$ 514,62		R\$ 514,62
6.25	BOMBA SUBMERSA VIBRATÓRIA 320W	UND	1,00	R\$ 366,13	R\$ 366,13			1,00		1,00	R\$ 366,13		R\$ 366,13
6.26	REGISTRO DE ESFERA, PVC, SOLDÁVEL, COM VOLANTE, DN 80 MM - FORNECIMENTO E INSTALAÇÃO. AF_08/2021	UND	1,00	R\$ 106,26	R\$ 106,26			1,00		1,00	R\$ 106,26		R\$ 106,26
6.27	ASBENTO SANITÁRIO CONVENCIONAL - FORNECIMENTO E INSTALACAO. AF_01/2020	UND	1,00	R\$ 34,93	R\$ 34,93			1,00		1,00	R\$ 34,93		R\$ 34,93
6.28	TUBO PVC, SERIE NORMAL, ESGOTO PREDIAL, DN 40 MM, FORNECIDO E INSTALADO EM RAMAL DE DESCARGA OU RAMAL DE ESGOTO SANITÁRIO. AF_12/2014	M	12,00	R\$ 19,95	R\$ 239,40				12,00	12,00		R\$ 239,40	R\$ 239,40
6.29	JOELHO 90 GRADOS, PVC, SERIE NORMAL, ESGOTO PREDIAL, DN 40 MM, JUNTA SOLDÁVEL, FORNECIDO E INSTALADO EM RAMAL DE DESCARGA OU RAMAL DE ESGOTO SANITÁRIO. AF_12/2014	UND	5,00	R\$ 10,19	R\$ 50,95				5,00	5,00		R\$ 50,95	R\$ 50,95
6.30	BARRA DE APOIO RETA, EM ALUMINIO, COMPRIMENTO 90 CM, FIXADA NA PAREDE - FORNECIMENTO E INSTALAÇÃO. AF_01/2020	UND	2,00	R\$ 349,83	R\$ 699,66				2,00	2,00		R\$ 699,66	R\$ 699,66
7	INSTALAÇÃO ELETRICA				R\$ 18.612,26						R\$ 17.108,19	R\$ 1.608,05	R\$ 18.612,26
7.1	INTERRUPTOR SIMPLES (2 MÓDULOS), 10A/250V, SEM SUPORTE E SEM PLACA - FORNECIMENTO E INSTALAÇÃO. AF_12/2015	UND	1,00	R\$ 33,29	R\$ 33,29			1,00		1,00	R\$ 33,29		R\$ 33,29
7.2	TOMADA MÉDIA DE EMBUTIR (2 MÓDULOS), 2P+T 10 A, SEM SUPORTE E SEM PLACA - FORNECIMENTO E INSTALAÇÃO. AF_12/2015	UND	1,00	R\$ 42,91	R\$ 42,91			1,00		1,00	R\$ 42,91		R\$ 42,91
7.3	TAMPA CEGA EM PVC PARA CONDULETE 4 X 2"	UND	1,00	R\$ 6,25	R\$ 6,25			1,00		1,00	R\$ 6,25		R\$ 6,25

Carlos Pinheiro Carlos Gouveia
Secretário de Desenvolvimento
Urbano e Meio Ambiente
Mat.: 48.911

Prefeitura Municipal de Paudalho
Paulo Vanderlei de Mendonça Filho
Engenheiro Civil
Mat.: 41.498

Marcilio Reynaldo de Miranda Leão
Eng. Civil
CREA: 208 /PE

Lucas Cândido Gonzaga
Engenheiro Civil
CREA-PE 381993558-2

PREFEITURA DO PAUDALHO		BM - número 03	BM - Data emissão 12/04/2023	BM - Período de referência da medição De 01/01/2023 até 10/04/2023		Nº do CT 039/2022	Data do CT 12/09/2022
Início da obra - data 19/09/2022	Previsão Término obra 14/09/2023	Empresa Contratada LGL SERVIÇOS DE ENGENHARIA LTDA		CNPJ 04.582.787/0001-06		Tomador SECRETARIA MUNICIPAL DE SAÚDE	
CTEF - Valor total inicial (R\$) R\$ 950.000,00		CTEF - dt assinatura 12/09/2022		Objeto do CTEF (resumido) CONTRATAÇÃO DA EMPRESA DE ENGENHARIA PARA EXECUÇÃO DE MANUTENÇÃO CORRETIVA E PREVENTIVA NO HOSPITAL MUNICIPAL DE PAUDALHO, UPA (UNIDADE DE PRONTO ATENDIMENTO), E NAS UNIDADES BÁSICAS DE SAÚDE, NO MUNICÍPIO DE PAUDALHO-PE			
CTEF - Valor total atual (R\$) R\$ 797.267,88		CT-Dt último Adit.		Local da obra (Bairro / Município / UF) DIVERSOS BAIRROS E DISTRITOS DO MUNICÍPIO DE PAUDALHO-PE.			Valor Total - Boletim (R\$) R\$ 41.909,04

Item Sub	Discriminação dos serviços do Orçamento	Unid	Previsto no Orçamento			Diferenças a Atualizar		Executado Físico (Quantidade)			Executado Financeiro (R\$)		
			Qtde	Preço Unitário	Preço Total	Qtde a atualizar	Preço total a atualizar	Acumulado até o período anterior	Medido no período	Acum inclui o período	Acumulado até o período anterior	Medido no período	Acum inclui o período
7.4	LUMINÁRIA LED TIPO CALHA 18W - FORNECIMENTO E INSTALAÇÃO	UND	2,00	R\$ 54,26	R\$ 108,52			2,00		2,00	R\$ 108,52		R\$ 108,52
7.5	TOMADA MÉDIA DE EMBUTIR (1 MÓDULO), 2P+T 10 A, INCLUINDO SUPORTE E PLACA - FORNECIMENTO E INSTALAÇÃO. AF_12/2015	UND	3,00	R\$ 31,02	R\$ 93,06			3,00		3,00	R\$ 93,06		R\$ 93,06
7.6	LUMINÁRIA LED 30X30CM DE SOBREPOR DE 24W - FORNECIMENTO E INSTALAÇÃO	UND	47,00	R\$ 73,86	R\$ 3.471,42			29,00	18,00	47,00	R\$ 2.141,94	R\$ 1.329,48	R\$ 3.471,42
7.7	LUMINÁRIA LED 30X30CM DE EMBUTIR DE 18W - FORNECIMENTO E INSTALAÇÃO	UND	5,00	R\$ 48,63	R\$ 243,15			5,00		5,00	R\$ 243,15		R\$ 243,15
7.8	TOMADA MÉDIA DE EMBUTIR (1 MÓDULO), 2P+T 20 A, INCLUINDO SUPORTE E PLACA - FORNECIMENTO E INSTALAÇÃO. AF_12/2015	UND	5,00	R\$ 33,51	R\$ 167,55			5,00		5,00	R\$ 167,55		R\$ 167,55
7.9	LUMINÁRIA LED 30X30CM DE EMBUTIR DE 18W INSTALAÇÃO	UND	4,00	R\$ 18,05	R\$ 72,20			4,00		4,00	R\$ 72,20		R\$ 72,20
7.10	DISJUNTOR TRIPOLAR TIPO NEMA, CORRENTE NOMINAL DE 60 ATÉ 100A - FORNECIMENTO E INSTALAÇÃO. AF_10/2020	UND	3,00	R\$ 174,59	R\$ 523,77			2,00	1,00	3,00	R\$ 349,18	R\$ 174,59	R\$ 523,77
7.11	ELETRODUTO RÍGIDO ROSCÁVEL, PVC, DN 50 MM (1 1/2"), PARA REDE ENTERRADA DE DISTRIBUIÇÃO DE ENERGIA ELÉTRICA - FORNECIMENTO E INSTALAÇÃO. AF_12/2021	UND	4,00	R\$ 18,84	R\$ 75,36			4,00		4,00	R\$ 75,36		R\$ 75,36
7.12	CURVA 90 GRAUS PARA ELETRODUTO, PVC, ROSCÁVEL, DN 50 MM (1 1/2"), PARA REDE ENTERRADA DE DISTRIBUIÇÃO DE ENERGIA ELÉTRICA - FORNECIMENTO E INSTALAÇÃO. AF_12/2021	UND	4,00	R\$ 21,86	R\$ 87,44			4,00		4,00	R\$ 87,44		R\$ 87,44
7.13	LUVA PARA ELETRODUTO, PVC, ROSCÁVEL, DN 50 MM (1 1/2"), PARA REDE ENTERRADA DE DISTRIBUIÇÃO DE ENERGIA ELÉTRICA - FORNECIMENTO E INSTALAÇÃO. AF_12/2021	UND	5,00	R\$ 14,29	R\$ 71,45			5,00		5,00	R\$ 71,45		R\$ 71,45
7.14	ELETRODUTO RÍGIDO ROSCÁVEL, PVC, DN 32 MM (1"), PARA CIRCUITOS TERMINAIS, INSTALADO EM PAREDE - FORNECIMENTO E INSTALAÇÃO. AF_12/2015	UND	1,25	R\$ 17,48	R\$ 21,85			1,25		1,25	R\$ 21,85		R\$ 21,85
7.15	LUVA PARA ELETRODUTO, PVC, ROSCÁVEL, DN 32 MM (1"), PARA CIRCUITOS TERMINAIS, INSTALADA EM PAREDE - FORNECIMENTO E INSTALAÇÃO. AF_12/2015	UND	1,00	R\$ 10,17	R\$ 10,17			1,00		1,00	R\$ 10,17		R\$ 10,17
7.16	LUMINÁRIA LED TIPO CALHA 36W - FORNECIMENTO E INSTALAÇÃO	UND	36,00	R\$ 63,53	R\$ 2.287,08			36,00		36,00	R\$ 2.287,08		R\$ 2.287,08
7.17	PONTO DE ILUMINAÇÃO E TOMADA, RESIDENCIAL, INCLUINDO INTERRUPTOR SIMPLES E TOMADA 10A/250V, CAIXA ELÉTRICA, ELETRODUTO, CABO, RASGO, QUEBRA E CHUMBAMENTO (EXCLUINDO LUMINÁRIA E LÂMPADA). AF_01/2016	UND	1,00	R\$ 218,93	R\$ 218,93			1,00		1,00	R\$ 218,93		R\$ 218,93
7.18	PONTO DE ILUMINAÇÃO RESIDENCIAL INCLUINDO INTERRUPTOR SIMPLES, CAIXA ELÉTRICA, ELETRODUTO, CABO, RASGO, QUEBRA E CHUMBAMENTO (EXCLUINDO LUMINÁRIA E LÂMPADA). AF_01/2016	UND	13,00	R\$ 145,89	R\$ 1.896,57			13,00		13,00	R\$ 1.896,57		R\$ 1.896,57
7.19	PONTO DE TOMADA RESIDENCIAL INCLUINDO TOMADA 10A/250V, CAIXA ELÉTRICA, ELETRODUTO, CABO, RASGO, QUEBRA E CHUMBAMENTO. AF_01/2016	UND	32,00	R\$ 179,29	R\$ 5.737,28			32,00		32,00	R\$ 5.737,28		R\$ 5.737,28

Carlos Pinheiro Campos Gouveia
Secretário de Desenvolvimento
Urbano e Meio Ambiente
Mat.: 48.911

Lucas Cândido Benzaoga
Engenheiro Civil
CREA-PE 181.993558-2

Marcilio Reinaldo de Miranda L.
Engenheiro Civil
CREA-PE 114-D/PE

PREFEITURA DO PAUDALHO		BM - número 03	BM - Data emissão 12/04/2023	BM - Período de referência da medição De 01/01/2023 até 10/04/2023		Nº do CT 039/2022	Data do CT 12/09/2022
Início da obra - data 19/09/2022	Previsão Término obra 14/09/2023	Empresa Contratada LGL SERVIÇOS DE ENGENHARIA LTDA		CNPJ 04.582.787/0001-06		Tomador SECRETARIA MUNICIPAL DE SAÚDE	
CTEF- Valor total inicial (R\$) R\$ 950.000,00	CTEF - dt assinatura 12/09/2022	Objeto do CTEF (resumido) CONTRATAÇÃO DA EMPRESA DE ENGENHARIA PARA EXECUÇÃO DE MANUTENÇÃO CORRETIVA E PREVENTIVA NO HOSPITAL MUNICIPAL DE PAUDALHO, UPA (UNIDADE DE PRONTO ATENDIMENTO), E NAS UNIDADES BÁSICAS DE SAÚDE, NO MUNICÍPIO DE PAUDALHO-PE					
CTEF- Valor total atual (R\$) R\$ 797.267,88	CT-Dt último Adit.	Local da obra (Bairro / Município / UF) DIVERSOS BAIRROS E DISTRITOS DO MUNICÍPIO DE PAUDALHO-PE.					Valor Total - Boletim (R\$) R\$ 41.909,04

Item Sub	Discriminação dos serviços do Orçamento Descrição	Unid	Previsto no Orçamento			Diferenças a Atualizar		Executado Físico (Quantidade)			Executado Financeiro (R\$)		
			Qtdes	Preço Unitário	Preço Total	Qtdes a atualizar	Preço total a atualizar	Acumulado até o período anterior	Medido no período	Acum inclui o período	Acumulado até o período anterior	Medido no período	Acum inclui o período
7.20	PONTO DE TOMADA RESIDENCIAL INCLUINDO TOMADA (2 MÓDULOS) 10A/250V, CAIXA ELÉTRICA, ELETRODUTO, CABO, RASGO, QUEBRA E CHUMBAMENTO. AF_01/2018	UND	1,00	R\$ 199,37	R\$ 199,37			1,00		1,00	R\$ 199,37		R\$ 199,37
7.21	TOMADA DE REDE RJ45 - FORNECIMENTO E INSTALAÇÃO. AF_11/2019	UND	8,00	R\$ 50,02	R\$ 400,16			8,00		8,00	R\$ 400,16		R\$ 400,16
7.22	PONTO DE TOMADA RESIDENCIAL INCLUINDO TOMADA 20A/250V, CAIXA ELÉTRICA, ELETRODUTO, CABO, RASGO, QUEBRA E CHUMBAMENTO. AF_01/2018	UND	7,00	R\$ 181,78	R\$ 1.272,46			7,00		7,00	R\$ 1.272,46		R\$ 1.272,46
7.23	CAIXA PARA MEDIDOR POLIFASICO, EM POLICARBONATO / TERMOPLASTICO, PARA ALQJAR 1 DISJUNTOR (PADRAO DA CONCESSIONARIA LOCAL)	UND	1,00	R\$ 198,27	R\$ 198,27			1,00		1,00	R\$ 198,27		R\$ 198,27
7.24	CABO FLEXIVEL PVC 750 V, 4 CONDUTORES DE 6,0 MM2	UND	16,00	R\$ 33,09	R\$ 529,44			16,00		16,00	R\$ 529,44		R\$ 529,44
7.25	HASTE DE ATERRAMENTO 5/8 PARA SPDA - FORNECIMENTO E INSTALAÇÃO. AF_12/2017	UND	2,00	R\$ 99,34	R\$ 198,68			2,00		2,00	R\$ 198,68		R\$ 198,68
7.26	CONECTOR METALICO TIPO PARAFUSO FENDIDO (SPLIT BOLT), PARA CABOS ATE 35 MM2	UND	2,00	R\$ 11,14	R\$ 22,28			2,00		2,00	R\$ 22,28		R\$ 22,28
7.27	DISJUNTOR MONOPOLAR TIPO DIN, CORRENTE NOMINAL DE 16A - FORNECIMENTO E INSTALAÇÃO. AF_10/2020	UND	14,00	R\$ 13,85	R\$ 193,90			14,00		14,00	R\$ 193,90		R\$ 193,90
7.28	DISJUNTOR MONOPOLAR TIPO DIN, CORRENTE NOMINAL DE 20A - FORNECIMENTO E INSTALAÇÃO. AF_10/2020	UND	1,00	R\$ 15,04	R\$ 15,04			1,00		1,00	R\$ 15,04		R\$ 15,04
7.29	DISJUNTOR TRIPOLAR TIPO DIN, CORRENTE NOMINAL DE 40A - FORNECIMENTO E INSTALAÇÃO. AF_10/2020	UND	1,00	R\$ 98,45	R\$ 98,45			1,00		1,00	R\$ 98,45		R\$ 98,45
7.30	QUADRO DE DISTRIBUICAO, EM PVC, DE EMBUTIR, COM BARRAMENTO TERRA / NEUTRO, PARA 16 DISJUNTORES NEMA OU 24 DISJUNTORES DIN, FORNECIMENTO E INSTALAÇÃO	UND	1,00	R\$ 315,96	R\$ 315,96			1,00		1,00	R\$ 315,96		R\$ 315,96
7.31	REATOR LED DRIVER 24W FORNECIMENTO E INSTALAÇÃO	UND	3,00	R\$ 24,59	R\$ 73,77				3,00			R\$ 73,77	R\$ 73,77
7.32	TOMADA BRANCA DE EMBUTIR (1 MÓDULO), 2P+1 20 A, INCLUINDO SUPORTE E PLACA - FORNECIMENTO E INSTALAÇÃO. AF_12/2015	UND	1,00	R\$ 30,21	R\$ 30,21				1,00			R\$ 30,21	R\$ 30,21
8	PINTURA				R\$ 69.755,79						R\$ 44.167,05	R\$ 15.588,74	R\$ 69.755,79
8.1	APLICAÇÃO MANUAL DE PINTURA COM TINTA LÁTEX ACRÍLICA EM PAREDES, DUAS DEMÃOS. AF_06/2014	M2	1.287,47	R\$ 15,14	R\$ 19.492,28			1.103,32	184,15	1.287,47	R\$ 16.704,25	R\$ 2.788,03	R\$ 19.492,28
8.2	PINTURA COM TINTA ALQUÍDICA DE ACABAMENTO (ESMALTE SINTÉTICO BRILHANTE) PULVERIZADA SOBRE SUPERFÍCIES METÁLICAS (EXCETO PERFIL) EXECUTADO EM OBRA (02 DEMÃOS). AF_01/2020_P	M2	57,23	R\$ 45,37	R\$ 2.596,51			57,23		57,23	R\$ 2.596,51		R\$ 2.596,51
8.3	APLICAÇÃO DE FUNDO SELADOR ACRÍLICO EM PAREDES, UMA DEMÃO. AF_06/2014	M2	1.139,97	R\$ 2,91	R\$ 3.317,29			805,83	334,14	1.139,97	R\$ 2.344,95	R\$ 972,34	R\$ 3.317,29

Carlos Pinheiro Campos Gouveia
Secretário de Desenvolvimento
Urbano e Meio Ambiente
Mat.: 48.911

Prefeitura Municipal de Paudalho/PE
Paulo Sérgio de Mendonça Filho
Engenheiro Civil
Mat.: 41.498

Marcilio Reynaldo de Miranda
Eng. Civil
Mat.: 20814-D/PE

Lucas Cândido Co Zaga
Engenheiro Civil
CREA-PE 181993558-2

PREFEITURA DO PAUDALHO		BM - número 03	BM - Data emissão 12/04/2023	BM - Período de referência da medição De 01/01/2023 até 10/04/2023		Nº do CT 039/2022	Data do CT 12/09/2022
Início da obra - data 19/09/2022	Previsão Término obra 14/09/2023	Empresa Contratada LGL SERVIÇOS DE ENGENHARIA LTDA		CNPJ 04.582.787/0001-06		Tomador SECRETARIA MUNICIPAL DE SAÚDE	
CTEF- Valor total inicial (R\$) R\$ 950.000,00		CTEF - dt assinatura 12/09/2022		Objeto do CTEF (resumido) CONTRATAÇÃO DA EMPRESA DE ENGENHARIA PARA EXECUÇÃO DE MANUTENÇÃO CORRETIVA E PREVENTIVA NO HOSPITAL MUNICIPAL DE PAUDALHO, UPA (UNIDADE DE PRONTO ATENDIMENTO), E NAS UNIDADES BÁSICAS DE SAÚDE, NO MUNICÍPIO DE PAUDALHO-PE			
CTEF- Valor total atual (R\$) R\$ 797.267,88		CT-Dt último Adit.		Local da obra (Bairro / Município / UF) DIVERSOS BAIRROS E DISTRITOS DO MUNICÍPIO DE PAUDALHO-PE.		Valor Total - Boletim (R\$) R\$ 41.909,04	

Item Sub	Discriminação dos serviços do Orçamento Descrição	Unid	Previsto no Orçamento			Diferenças a Atualizar		Executado Físico (Quantidade)			Executado Financeiro (R\$)		
			Qtdes	Preço Unitário	Preço Total	Qtdes a atualizar	Preço total a atualizar	Acumulado até o período anterior	Medido no período	Acum inclui o período	Acumulado até o período anterior	Medido no período	Acum inclui o período
8.4	APLICAÇÃO MANUAL DE PINTURA COM TINTA LÁTEX ACRÍLICA EM TETO, DUAS DEMÃOS. AF_06/2014	M2	916,67	R\$ 17,06	R\$ 15.638,37			592,01	324,66	916,67	R\$ 10.099,68	R\$ 5.638,69	R\$ 15.638,37
8.5	APLICAÇÃO E LIXAMENTO DE MASSA LÁTEX EM TETO, DUAS DEMÃOS. AF_06/2014	M2	274,28	R\$ 26,36	R\$ 7.230,00			217,54	56,74	274,28	R\$ 5.734,34	R\$ 1.495,66	R\$ 7.230,00
8.6	PINTURA A OLEO EM PAREDES INTERNAS, DUAS DEMÃOS.	M2	23,35	R\$ 14,74	R\$ 344,17			23,35		23,35	R\$ 344,17		R\$ 344,17
8.7	PINTURA TINTA DE ACABAMENTO (PIGMENTADA) ESMALTE SINTÉTICO BRILHANTE EM MADEIRA, 2 DEMÃOS. AF_01/2021	M2	51,64	R\$ 14,74	R\$ 761,16			47,44	4,20	51,64	R\$ 699,26	R\$ 61,90	R\$ 761,16
8.8	APLICAÇÃO MANUAL DE MASSA ACRÍLICA EM PAREDES EXTERNAS DE CASAS, UMA DEMÃO. AF_05/2017	M2	67,89	R\$ 17,84	R\$ 1.211,15			67,89		67,89	R\$ 1.211,15		R\$ 1.211,15
8.9	APLICAÇÃO E LIXAMENTO DE MASSA LÁTEX EM PAREDES, DUAS DEMÃOS. AF_06/2014	M2	319,31	R\$ 14,20	R\$ 4.534,20			306,71	9,60	319,31	R\$ 4.397,88	R\$ 136,32	R\$ 4.534,20
8.10	APLICAÇÃO DE FUNDO SELADOR ACRÍLICO EM TETO, UMA DEMÃO. AF_06/2014	M2	67,21	R\$ 3,33	R\$ 223,80			10,47	56,74	67,21	R\$ 34,66	R\$ 188,94	R\$ 223,80
8.11	APLICAÇÃO MANUAL DE TINTA LÁTEX ACRÍLICA EM PAREDE EXTERNAS DE CASAS, DUAS DEMÃOS. AF_11/2016	M2	145,79	R\$ 16,14	R\$ 2.363,05				145,79	145,79		R\$ 2.363,05	R\$ 2.363,05
8.12	PINTURA COM TINTA ALQUÍDICA DE ACABAMENTO (ESMALTE SINTÉTICO ACETINADO) APLICADA A ROLO OU PINCEL SOBRE SUPERFÍCIES METÁLICAS (EXCETO PERFIL) EXECUTADO EM OBRA (02 DEMÃOS). AF_01/2020	M2	45,02	R\$ 45,62	R\$ 2.053,81				45,02	45,02		R\$ 2.053,81	R\$ 2.053,81
BDI (20,34) INCLUSOS NOS PREÇOS UNITÁRIOS E DESCONTO DE (15,00%) NA TABELA SINAPI DE JUNHO/2022													
TOTAIS						R\$ 152.732,12					R\$ 110.876,07	R\$ 41.909,04	R\$ 152.732,12

Observações

Representante: Engenheiro Responsável da Empresa

Nome:

Cargo:

Marcílio Reynaldo de Miranda Leão
Eng. Civil
CREA: 20814-D/PE

Resp. Técnico pela Fiscalização da Obra/Serviço

Nome:

Cargo:

Carlos Pinheiro dos Santos Gouveia
Secretário de Desenvolvimento
Urbano e Meio Ambiente
Mat.: 48.911

Secretário de Desenvolvimento Urbano e Agrário

Nome:

Cargo:

Prefeitura Municipal de Paudalho-PE
Paulo Vanderlan de Mendonça Filho
Engenheiro Civil
Mat.: 41.488

Lucas Cândido Gonzaga
Engenheiro Civil
CREA-PE 181.993558-2

MEMÓRIA DE CÁLCULO 3º BOLETIM DE MEDIÇÃO

CONTRATAÇÃO DA EMPRESA DE ENGENHARIA PARA EXECUÇÃO DE MANUTENÇÃO CORRETIVA E PREVENTIVA NO HOSPITAL MUNICIPAL DE PAUDALHO, UPA (UNIDADE DE PRONTO ATENDIMENTO), E NAS UNIDADES BÁSICAS DE SAÚDE, NO MUNICÍPIO DE PAUDALHO-PE

ITEM	FORTE	CÓDIGO	DESCRIÇÃO	UNID.	COMPR.	LARG.	ALTURA	QUANT.	TAXA	TOTAL
SERVIÇOS PRELIMINARES										
1.1	SINAPI	97647	REMOÇÃO DE TELHAS, DE FIBROCIMENTO, METÁLICA E CERÂMICA, DE FORMA MANUAL, SEM REAPROVEITAMENTO. AF 12/2017	M2						
			UBS ASA BRANCA							
			PARTE NOVA					72,46		72,46
									TOTAL	72,46
1.2	COMP	1	RETIRADA E RECOLOCAÇÃO DE TELHAMENTO EM FIBROCIMENTO	M2						
			UBS ASA BRANCA							
			COBERTA GERAL		306,93	1,00				306,93
			DESCONTO CALHA		-15,35	1,60				-24,56
			MARQUISE		2,00	6,00				12,00
			MARQUISE		3,90	6,10				23,79
			MARQUISE		5,70	2,00				11,40
			MARQUISE		4,90	2,00				9,80
			PARTE NOVA						-72,46	-72,46
									TOTAL	266,90
1.4	SINAPI	97665	REMOÇÃO DE LUMINÁRIAS, DE FORMA MANUAL, SEM REAPROVEITAMENTO. AF 12/2017	UND						
			UBS ASA BRANCA							
			GERAL						25	25,00
									TOTAL	25,00
1.6	SINAPI	97641	REMOÇÃO DE FORRO DE GESSO, DE FORMA MANUAL, SEM REAPROVEITAMENTO. AF 12/2017	M2						
			UBS ASA BRANCA							
			SALA DE ATIVIDADES		5,80	3,50				20,30
			MARQUISE FUNDO		2,87	4,26				12,22
			SALA CONSULTÓRIO 1		3,50	2,62				9,17
			SALA CONSULTÓRIO 2		3,50	2,60				9,10
			WC CONSULTÓRIO ODONTO		1,70	3,50				5,95
			HOSPITAL							
			MARQUISE CENTRO DE PARTO		4,25	7,05				29,96
									TOTAL	86,70
1.7	COMP	6	TRANSPORTE DE CARRO DE MÃO DE AREIA, ENTULHO OU TERRA ATÉ 30M	M3						
			UBS ASA BRANCA							
			IGUAL AO ITEM 1.1 (TAXA DE DESEMPOLAMNETO DE 1.3)				0,06	72,46	1,3	5,65
			IGUAL AO ITEM 1.6 (TAXA DE DESEMPOLAMENTO 1.3)				0,025	86,70	1,3	2,81
			IGUAL AO ITEM 1.11 (TAXA DE DESEMPOLAMENTO 1.3)						0,24	0,24
			IGUAL AO ITEM 1.13 (TAXA DE DESEMPOLAMENTO 1.3)						0,06	0,06
									TOTAL	8,76
1.11	SINAPI	93358	ESCAVAÇÃO MANUAL DE VALA COM PROFUNDIDADE MENOR OU IGUAL A 1,30 M.02/2021	M3						
			UBS ASA BRANCA							
			SUSPIRO PARA AS FOSSA		1,70	0,20	0,1		2	0,06
			UPA							
			FOSSA		6,00	0,20	0,15			0,18
									TOTAL	0,24
1.12	SINAPI	100330	RETIRADA E RECOLOCAÇÃO DE TELHA CERÂMICA CAPA-CANAL, COM ATÉ DUAS ÁGUAS, INCLUSO IÇAMENTO. AF 07/2019	M2						
			UNIDADE CASTRA CANIL							
			COBERTA		5,40	6,10				32,94
									TOTAL	32,94
1.13	COMP	23	DEMOLICAO DE CONCRETO SIMPLES	M3						
			UPA							
			FOSSA		6,00	0,20	0,05			0,06
									TOTAL	0,06
ALVENARIAS										
2.2	SINAPI	103351	ALVENARIA DE VEDAÇÃO DE BLOCOS CERÂMICOS FURADOS NA HORIZONTAL DE 9X9X19 CM (ESPESSURA 9 CM) E ARGAMASSA DE ASSENTAMENTO COM PREPARO MANUAL. AF 12/2021	M2						
			UBS ASA BRANCA							
			PILARETES DA COBERTA		0,19		0,36		10	0,68
			PILARETES DA COBERTA		0,19		0,46		7	0,61
			PILARETES DA COBERTA		0,19		0,56		7	0,74
			PILARETES DA COBERTA		0,19		0,7		7	0,93
			PILARETES DA COBERTA		0,19		0,8		7	1,06
			UPA							
			FOSSA		7,20		0,3			2,16
									TOTAL	6,18
REVESTIMENTOS										
3.1	SINAPI	96109	FORRO EM PLACAS DE GESSO, PARA AMBIENTES RESIDENCIAIS. AF 05/2017 P	M2						
			UBS ASA BRANCA							
			IGUAL AO ITEM 1.6 (APENAS PARTE DA ASA BRANCA)					56,74		56,74
									TOTAL	56,74

Carlos Pinheiro Campos Gouveia
Secretário de Desenvolvimento
Urbano e Meio Ambiente
Mat.: 48.911

Marcílio Reynaldo de Miranda Leão
Eng. Civil
CREA: 20814-D/PE

Prefeitura Municipal de Paudalho-PE
Paulo Vanderlei de Mendonça Filho
Engenheiro Civil
Mat.: 41.498

Lucas Cândido Gonzaga
Engenheiro Civil
CREA-PE 18199358-2

MEMÓRIA DE CALCULO 3º BOLETIM DE MEDIÇÃO

CONTRATAÇÃO DA EMPRESA DE ENGENHARIA PARA EXECUÇÃO DE MANUTENÇÃO CORRETIVA E PREVENTIVA NO HOSPITAL MUNICIPAL DE PAUDALHO, UPA (UNIDADE DE PRONTO ATENDIMENTO), E NAS UNIDADES BÁSICAS DE SAÚDE, NO MUNICÍPIO DE PAUDALHO-PE

ITEM	FORTE	CÓDIGO	DESCRIÇÃO	UNID.	COMPR.	LARG.	ALTURA	QUANT.	TAXA	TOTAL		
3.2	SINAPI	87794	EMBOÇO OU MASSA ÚNICA EM ARGAMASSA TRAÇO 1:2:8, PREPARO MANUAL, APLICADA MANUALMENTE EM PANOS CEGOS DE FACHADA (SEM PRESENÇA DE VÃOS), ESPESSURA DE 25 MM. AF_06/2014	M2								
			UBS ASA BRANCA									
			PILARETES DA COBERTA		0,76		0,36			10	2,73	
			PILARETES DA COBERTA		0,76		0,46			7	2,44	
			PILARETES DA COBERTA		0,76		0,56			7	2,97	
			PILARETES DA COBERTA		0,76		0,7			7	3,72	
			PILARETES DA COBERTA		0,76		0,8			7	4,25	
UPA												
			FOSSA		7,20		0,3			2,16		
									TOTAL	18,27		
3.4	SINAPI	87894	CHAPISCO APLICADO EM ALVENARIA (SEM PRESENÇA DE VÃOS) E ESTRUTURAS DE CONCRETO DE FACHADA, COM COLHER DE PEDREIRO. ARGAMASSA TRAÇO 1:3 COM PREPARO EM BETONEIRA 400L. AF_06/2014	M2								
			UBS ASA BRANCA									
			PILARETES DA COBERTA		0,76		0,36			10	2,73	
			PILARETES DA COBERTA		0,76		0,46			7	2,44	
			PILARETES DA COBERTA		0,76		0,56			7	2,97	
			PILARETES DA COBERTA		0,76		0,7			7	3,72	
			PILARETES DA COBERTA		0,76		0,8			7	4,25	
UPA												
			FOSSA		7,20		0,3			2,16		
									TOTAL	18,27		
4 ESQUADRIAS												
4.1	SINAPI	91304	FECHADURA DE EMBUTIR COM CILINDRO, EXTERNA, COMPLETA, ACABAMENTO PADRÃO POPULAR, INCLUSO EXECUÇÃO DE FURO - FORNECIMENTO E INSTALAÇÃO. AF_12/2019	UND								
			HOSPITAL									
			CENTRO DE PARTO					2,00		2,00		
									TOTAL	2,00		
4.12	COMP	20	CORRIMÃO SIMPLES, DIÂMETRO EXTERNO = 1 1/2", EM AÇO GALVANIZADO, APENAS INSTALAÇÃO	M								
			UBS PRIMAVERA II									
			ENTRADA		31,00					31,00		
									TOTAL	31,00		
4.13	SINAPI	102184	PORTA DE ABRIR COM MOLA HIDRÁULICA, EM VIDRO TEMPERADO, 90X210 CM, ESPESSURA 10 MM, INCLUSIVE ACESSÓRIOS. AF_01/2021	UND								
			UBS PRIMAVERA II									
			ENTRADA					1,00		1,00		
									TOTAL	1,00		
4.14	SINAPI	102181	INSTALAÇÃO DE VIDRO TEMPERADO, E = 10 MM, ENCAIXADO EM PERFIL U. AF_01/2021 P	M2								
			UBS PRIMAVERA II									
			ENTRADA		0,29		2,1				0,60	
			ENTRADA		1,30		0,2			0,26		
									TOTAL	0,86		
4.15	COMP	21	ASSENTO SANITÁRIO ELEVADO	UND								
			UBS PRIMAVERA II									
			WC					1,00		1,00		
									TOTAL	1,00		
5 COBERTA												
5.2	SINAPI	94207	TELHAMENTO COM TELHA ONDULADA DE FIBROCIMENTO E = 6 MM, COM RECOBRIMENTO LATERAL DE 1/4 DE ONDA PARA TELHADO COM INCLINAÇÃO MAIOR QUE 10°, COM ATÉ 2 ÁGUAS, INCLUSO IÇAMENTO. AF_07/2019	M2								
			UBS ASA BRANCA									
			TELHAS NOVAS		2,44	1,10			27	72,46		
									TOTAL	72,46		
5.6	COMP	22	CAIBRO 6X8 CM	M								
			UBS ASA BRANCA									
						COBERTA GERAL		5,40			4	21,60
						COBERTA GERAL		11,40			3	11,40
						COBERTA GERAL		12,45			3	37,35
						COBERTA GERAL		11,40			2	22,80
			COBERTA GERAL		9,30				9,30			
									TOTAL	102,45		
5.7	SINAPI	101963	LAJE PRÉ-MOLDADA UNIDIRECIONAL, BIAPOIADA, PARA PISO, ENCHIMENTO EM CERÂMICA, VIGOTA CONVENCIONAL, ALTURA TOTAL DA LAJE (ENCHIMENTO+CAPA) = (8+4). AF_11/2020	M2								
			UPA									
			FOSSA		2,00	2,00				4,00		
									TOTAL	4,00		
6			INSTALAÇÃO HIDRAULICA									

Carlos Pinheiro dos Gouveia
Secretário de Desenvolvimento
Urbano e Meio Ambiente
Mat.: 48.911

Marcilio Reynaldo de Miranda Leão
Eng. Civil
CREA: 20814-D/PE

Prefeitura Municipal de Paudalho-PE
Paulo Vanderlei de Mendonça Filho
Engenheiro Civil
Mat.: 41.498

Lucas Cândido de Souza
Engenheiro Civil
CREA-PE 181193558-2

MEMÓRIA DE CALCULO 3º BOLETIM DE MEDIÇÃO

CONTRATAÇÃO DA EMPRESA DE ENGENHARIA PARA EXECUÇÃO DE MANUTENÇÃO CORRETIVA E PREVENTIVA NO HOSPITAL MUNICIPAL DE PAUDALHO, UPA (UNIDADE DE PRONTO ATENDIMENTO), E NAS UNIDADES BÁSICAS DE SAÚDE, NO MUNICÍPIO DE PAUDALHO-PE

ITEM	FONTE	CÓDIGO	DESCRIÇÃO	UNID.	COMPR.	LARG.	ALTURA	QUANT.	TAXA	TOTAL
6.1	SINAPI	92106	CAMINHÃO PARA EQUIPAMENTO DE LIMPEZA A SUÇÃO, COM CAMINHÃO TRUCADO DE PESO BRUTO TOTAL 23000 KG, CARGA ÚTIL MÁXIMA 15935 KG, DISTÂNCIA ENTRE EIXOS 4,80 M, POTÊNCIA 230 CV, INCLUSIVE LIMPADORA A SUÇÃO, TANQUE 12000 L - CHP DIURNO. AF 11/2015	CHP						
			HOPITAL						2,50	2,50
			UPA						2,50	2,50
									TOTAL	5,00
6.18	SINAPI	86883	SIFÃO DO TIPO FLEXÍVEL EM PVC 1 X 1.1/2 - FORNECIMENTO E INSTALAÇÃO. AF 01/2020	UND						
			UBS ASA BRANCA							
			SALA DE ATIVIDADES					1,00		1,00
									TOTAL	1,00
6.28	SINAPI	89711	TUBO PVC, SERIE NORMAL, ESGOTO PREDIAL, DN 40 MM, FORNECIDO E INSTALADO EM RAMAL DE DESCARGA OU RAMAL DE ESGOTO SANITÁRIO. AF 12/2014	M						
			UBS ASA BRANCA							
			SUSPIRO PARA A FOSSA		4,60					4,60
			SUSPIRO PARA A FOSSA		3,40					3,40
			UPA							
			FOSSA		4,00					4,00
									TOTAL	12,00
6.29	SINAPI	89724	JOELHO 90 GRAUS, PVC, SERIE NORMAL, ESGOTO PREDIAL, DN 40 MM, JUNTA SOLDÁVEL, FORNECIDO E INSTALADO EM RAMAL DE DESCARGA OU RAMAL DE ESGOTO SANITÁRIO. AF 12/2014	UND						
			UBS ASA BRANCA							
			SUSPIRO PARA A FOSSA					2,00		2,00
			SUSPIRO PARA A FOSSA					1,00		1,00
			UPA							
			FOSSA					2,00		2,00
									TOTAL	5,00
6.30	SINAPI	100873	BARRA DE APOIO RETA, EM ALUMINIO, COMPRIMENTO 90 CM, FIXADA NA PAREDE - FORNECIMENTO E INSTALAÇÃO. AF 01/2020	UND						
			UBS PRIMAVERA II							
			WC					2,00		2,00
									TOTAL	2,00
7			INSTALAÇÃO ELETRICA							
7.6	COMP	3	LUMINÁRIA LED 30X30CM DE SOBREPOR DE 24W - FORNECIMENTO E INSTALAÇÃO	UND						
			UBS ASA BRANCA							
			GERAL					18,00		18,00
									TOTAL	18,00
7.10	SINAPI	101894	DISJUNTOR TRIPOLAR TIPO NEMA, CORRENTE NOMINAL DE 60 ATÉ 100A - FORNECIMENTO E INSTALAÇÃO. AF 10/2020	UND						
			UBS BOBOCÃO							
			GERAL						1	1,00
									TOTAL	1,00
7.31	COMP	19	REATOR LED DRIVER 24W FORNECIMENTO E INSTALAÇÃO	UND						
			UBS ASA BRANCA							
			GERAL					3,00		3,00
									TOTAL	3,00
7.32	SINAPI	92001	TOMADA BAIXA DE EMBUTIR (1 MÓDULO), 2P+T 20 A, INCLUINDO SUPORTE E PLACA - FORNECIMENTO E INSTALAÇÃO. AF 12/2015	UND						
			UBS ASA BRANCA							
			P/ AR CONDICIONADO					1,00		1,00
									TOTAL	1,00
8			PINTURA							
8.1	SINAPI	88489	APLICAÇÃO MANUAL DE PINTURA COM TINTA LÁTEX ACRÍLICA EM PAREDES, DUAS DEMÃOS. AF 06/2014	M2						
			UBS ASA BRANCA							
			RECEPCÃO		5,65		0,80			4,52
			RECEPCÃO		4,52		0,80			3,61
			RECEPCÃO		3,65		0,80			2,92
			DESCONTO RECEPCÃO		-4,40		0,40			-1,76
			DESCONTO RECEPCÃO		-3,50		0,40			-1,40
			DESCONTO RECEPCÃO		-0,90		0,40			-0,36
			CONSULTÓRIO 1		3,50		0,80		2,00	5,60
			CONSULTÓRIO 1		3,43		0,80		2,00	5,48
			DESCONTO CONSULTÓRIO 1		-0,90		0,40			-0,36
			DESCONTO CONSULTÓRIO 1		-2,00		0,40			-0,80
			DISPENSA MEDICAÇÃO		3,50		0,80			2,80
			DISPENSA MEDICAÇÃO		1,25		0,80			1,00
			DISPENSA MEDICAÇÃO		0,95		0,80			0,76
			DISPENSA MEDICAÇÃO		2,65		0,80			2,12
			DISPENSA MEDICAÇÃO		4,00		0,80			3,20
			DISPENSA MEDICAÇÃO		3,65		0,80			2,92
			DESCONTO DISPENSA		-0,90		0,40			-0,36
			DESCONTO DISPENSA		-2,00		0,40			-0,80
			DESCONTO DISPENSA		-1,25		0,40			-0,50
			SALA MÉDICA		3,50		0,80		2,00	5,60

Carlos Pinheiro Carneiro Gouveia
Secretário de Desenvolvimento
Urbano e Meio Ambiente
Mat.: 48.911

Marcilio Reynaldo de Miranda Leão
Eng. Civil
CREA: 20814-D/PE

Prefeitura Municipal de Paudalho/PE
Paulo Vanderlei de Mendonça Filho
Engenheiro Civil
Mat.: 41.498

Lucas Cândido Gonzaga
Engenheiro Civil
CREA-PE 181993558-2

MEMÓRIA DE CALCULO 3º BOLETIM DE MEDIÇÃO

CONTRATAÇÃO DA EMPRESA DE ENGENHARIA PARA EXECUÇÃO DE MANUTENÇÃO CORRETIVA E PREVENTIVA NO HOSPITAL MUNICIPAL DE PAUDALHO, UPA (UNIDADE DE PRONTO ATENDIMENTO), E NAS UNIDADES BÁSICAS DE SAÚDE, NO MUNICÍPIO DE PAUDALHO-PE

ITEM	FONTE	CÓDIGO	DESCRIÇÃO	UNID.	COMPR.	LARG.	ALTURA	QUANT.	TAXA	TOTAL
			UBS ASA BRANCA							
			IGUAL AO ITEM 3.1					56,74		56,74
									TOTAL	56,74
8.7	SINAPI	102220	PINTURA TINTA DE ACABAMENTO (PIGMENTADA) ESMALTE SINTÉTICO BRILHANTE EM MADEIRA, 2 DEMÃOS. AF_01/2021	M2						
			HOSPITAL							
			CENTRO DE PARTO		1,00		2,10		2,00	4,20
									TOTAL	4,20
8.9	SINAPI	88497	APLICAÇÃO E LIXAMENTO DE MASSA LÁTEX EM PAREDES, DUAS DEMÃOS. AF_06/2014	M2						
			UBS ASA BRANCA							
			RETOQUES		9,60		1,00			9,60
									TOTAL	9,60
8.10	SINAPI	88484	APLICAÇÃO DE FUNDO SELADOR ACRÍLICO EM TETO, UMA DEMÃO. AF_06/2014	M2						
			UBS ASA BRANCA							
			IGUAL AO ITEM 3.1					56,74		56,74
									TOTAL	56,74
8.11	SINAPI	95626	APLICAÇÃO MANUAL DE TINTA LÁTEX ACRÍLICA EM PAREDE EXTERNAS DE CASAS, DUAS DEMÃOS. AF_11/2016	M2						
			UBS ASA BRANCA							
			MURO LATERAL		9,40		1,95			18,33
			MURO LATERAL		15,60		1,95			30,42
			MURO LATERAL		3,20		1,95			6,24
			MURO LATERAL		18,40		1,95			35,88
			LADO DIREITO		2,40		2,40			5,76
			LADO DIREITO		3,10		1,60			4,96
			LADO DIREITO		1,20		0,80			0,96
			LADO DIREITO		4,65		1,60			7,44
			LADO DIREITO		3,10		0,80			2,48
			LADO DIREITO		-1,00		0,40		2,00	-0,80
			LADO DIREITO		4,65		0,80			3,72
			LADO DIREITO		-2,00		0,40		2,00	-1,60
			LADO DIREITO		3,80		3,65			13,87
			LADO DIREITO		5,65		2,47			13,95
			LADO DIREITO		-1,20		0,40			-0,48
			LADO DIREITO		4,00		0,97			3,88
			LADO DIREITO		0,30		2,60			0,78
									TOTAL	145,79
8.12	SINAPI	100758	PINTURA COM TINTA ALQUÍDICA DE ACABAMENTO (ESMALTE SINTÉTICO ACETINADO) APLICADA A ROLO OU PINCEL SOBRE SUPERFÍCIES METÁLICAS (EXCETO PERFIL) EXECUTADO EM OBRA (02 DEMÃOS). AF_01/2020	M2						
			UBS ASA BRANCA							
			PORTÃO TRASEIRO		3,40		1,95			6,63
			PORTÃO CORREDOR LATERAL		1,20		2,10			2,52
			PORTÃO CORREDOR LATERAL		1,20		1,95			2,34
			DEPÓSITO DE RECÍLAVEIS		1,20		2,05			2,46
			PORTÃO SALA DE REUNIÃO		2,00		2,12			4,24
			JANELAS DE 1M		1,00		0,40		9,00	3,60
			JANELAS DE 2M		2,00		0,40		9,00	7,20
			CASA DO COMPRESSOR		1,10		2,10			2,31
			DEPÓSITO DE RESÍDUOS		0,60		2,10		2,00	2,52
			UBS PRIMAVERA II							
			CORRIMÃO		31,00	0,16			2,00	9,92
			CORRIMÃO			0,16	0,80		10,00	1,28
									TOTAL	45,02

Marcilio Reynaldo de Miranda Leão
Eng. Civil
CREA: 20814-D/PE

Lucas Cândido Gonzaga
Engenheiro Civil
CREA - PE 181.393558-2

Carlos Pinnheiro Calmon Louveira
Secretário de Desenvolvimento
Urbano e Meio Ambiente
Mat.: 48.911

Prefeitura Municipal de Paudalho/PE
Paulo Vanderlei de Mendonça Filho
Engenheiro Civil
Mat.: 41.498



PREFEITURA MUNICIPAL DO PAUDALHO
SECRETARIA DE DESENVOLVIMENTO URBANO E AGRÁRIO

RELATÓRIO GRÁFICO
CONTRATAÇÃO DA EMPRESA DE ENGENHARIA PARA EXECUÇÃO DE MANUTENÇÃO
CORRETIVA E PREVENTIVA NO HOSPITAL MUNICIPAL DE PAUDALHO,
UPA (UNIDADE DE PRONTO ATENDIMENTO), E NAS UNIDADES BÁSICAS DE SAÚDE,
NO MUNICÍPIO DE PAUDALHO-PE
BOLETIM: 03



Item: 1.4 REMOÇÃO DE LUMINÁRIAS, DE FORMA MANUAL, SEM REAPROVEITAMENTO. Item: 1.6 REMOÇÃO DE FORRO DE GESSO, DE FORMA MANUAL, SEM REAPROVEITAMENTO. AF_12/2017

UBS ASA BRANCA



Item: 1.4 REMOÇÃO DE LUMINÁRIAS, DE FORMA MANUAL, SEM REAPROVEITAMENTO. Item: 1.6 REMOÇÃO DE FORRO DE GESSO, DE FORMA MANUAL, SEM REAPROVEITAMENTO. AF_12/2017

UBS ASA BRANCA



Item: 1.4 REMOÇÃO DE LUMINÁRIAS, DE FORMA MANUAL, SEM REAPROVEITAMENTO.

UBS ASA BRANCA



Item: 1.6 REMOÇÃO DE FORRO DE GESSO, DE FORMA MANUAL, SEM REAPROVEITAMENTO. AF_12/2017

HOSPITAL

Lucas Orlando Gonzaga
Engenheiro Civil
CREA-PE 181993558-2

Carlos Pinheiro Campos Gouveia
Secretário de Desenvolvimento
Urbano e Meio Ambiente
Mat.: 48.911

Prefeitura Municipal de Paudalho/PE
Paulo Vanderlei de Mendonça Filho
Engenheiro Civil
Mat.: 41.498

Marcilio Reynaldo de Miranda Leão
Eng. Civil
CREA: 20814-D/PE



PREFEITURA MUNICIPAL DO PAUDALHO
SECRETARIA DE DESENVOLVIMENTO URBANO E AGRÁRIO

RELATÓRIO GRÁFICO
CONTRATAÇÃO DA EMPRESA DE ENGENHARIA PARA EXECUÇÃO DE MANUTENÇÃO
CORRETIVA E PREVENTIVA NO HOSPITAL MUNICIPAL DE PAUDALHO,
UPA (UNIDADE DE PRONTO ATENDIMENTO), E NAS UNIDADES BÁSICAS DE SAÚDE,
NO MUNICÍPIO DE PAUDALHO-PE
BOLETIM: 03



Item: 1.6 REMOÇÃO DE FORRO DE GESSO, DE FORMA MANUAL, SEM REAPROVEITAMENTO. AF_12/2017
UBS ASA BRANCA



Item: 1.7 TRANSPORTE DE CARRO DE MÃO DE AREIA, ENTULHO OU TERRA ATÉ 30M
UBS ASA BRANCA



Item: 1.7 TRANSPORTE DE CARRO DE MÃO DE AREIA, ENTULHO OU TERRA ATÉ 30M
HOSPITAL



Item: 1.7 TRANSPORTE DE CARRO DE MÃO DE AREIA, ENTULHO OU TERRA ATÉ 30M
UBS ASA BRANCA

Lucas Cassiano Gonzaga
Engenheiro Civil
CREA-PE 181.993558-2

Carlos Piniheiro Campêz Gouveia
Secretário de Desenvolvimento
Urbano e Meio Ambiente
Mat.: 48.911

Prefeitura Municipal de Paudalho-PE
Paulo Vanderlei de Mendonça Filho
Engenheiro Civil
Mat.: 141.498

Marcilio Reynaldo de
Eng. Civil
CREA: 20014-7/PE



PREFEITURA MUNICIPAL DO PAUDALHO
SECRETARIA DE DESENVOLVIMENTO URBANO E AGRÁRIO

RELATÓRIO GRÁFICO
CONTRATAÇÃO DA EMPRESA DE ENGENHARIA PARA EXECUÇÃO DE MANUTENÇÃO
CORRETIVA E PREVENTIVA NO HOSPITAL MUNICIPAL DE PAUDALHO,
UPA (UNIDADE DE PRONTO ATENDIMENTO), E NAS UNIDADES BÁSICAS DE SAÚDE,
NO MUNICÍPIO DE PAUDALHO-PE
BOLETIM: 03



Item: 1.11 ESCAVAÇÃO MANUAL DE VALA COM
PROFUNDIDADE MENOR OU IGUAL A 1,30 M.02/2021
UBS ASA BRANCA



Item: 1.12 RETIRADA E RECOLOCAÇÃO DE TELHA
CERÂMICA CAPA-CANAL, COM ATÉ DUAS ÁGUAS,
INCLUSO IÇAMENTO. AF 07/2019
UNIDADE CASTRA CANIL



Item: 1.12 RETIRADA E RECOLOCAÇÃO DE TELHA
CERÂMICA CAPA-CANAL, COM ATÉ DUAS ÁGUAS,
INCLUSO IÇAMENTO. AF 07/2019
UNIDADE CASTRA CANIL



Item: 1.13 DEMOLICAO DE CONCRETO SIMPLES
UPA

Lucas Carlos Gonzaga
Engenheiro Civil
CREA-PE 181.993558-2

Carlos Pinheiro Campos Gouveia
Secretário de Desenvolvimento
Urbano e Meio Ambiente
Mat.: 48.911

Prefeitura Municipal de Paudalho/PE
Paulo Vanderlei de Mendonça Filho
Engenheiro Civil
Mat.: 48.250

Marcilio Reynaldo de Miranda
Eng. Civil
CREA: 20814-D/PE



PREFEITURA MUNICIPAL DO PAUDALHO
SECRETARIA DE DESENVOLVIMENTO URBANO E AGRÁRIO

RELATÓRIO GRÁFICO
CONTRATAÇÃO DA EMPRESA DE ENGENHARIA PARA EXECUÇÃO DE MANUTENÇÃO
CORRETIVA E PREVENTIVA NO HOSPITAL MUNICIPAL DE PAUDALHO,
UPA (UNIDADE DE PRONTO ATENDIMENTO), E NAS UNIDADES BÁSICAS DE SAÚDE,
NO MUNICÍPIO DE PAUDALHO-PE
BOLETIM: 03

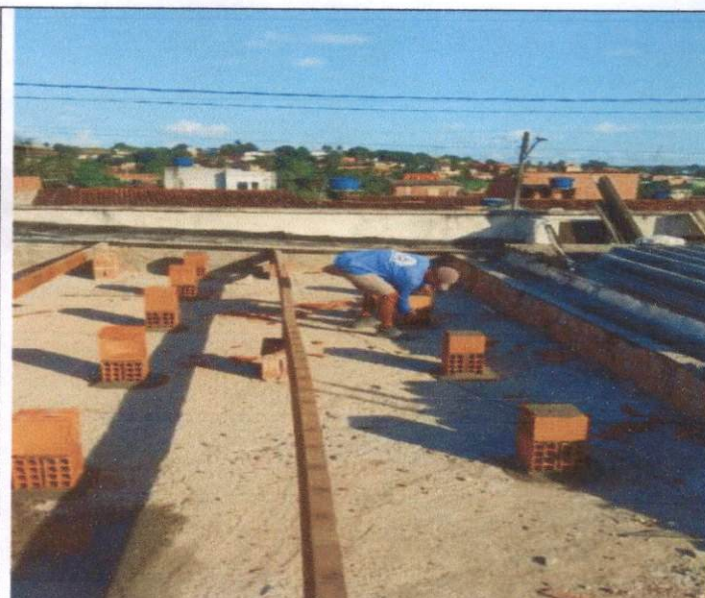
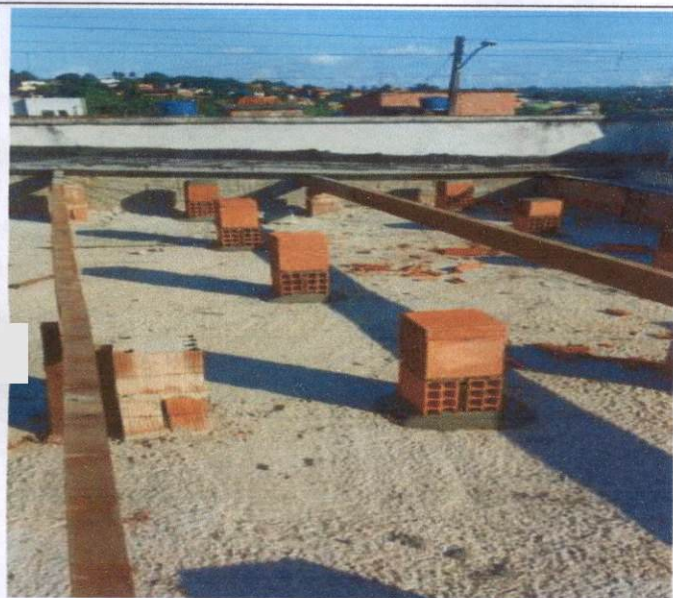

Item: 2.2 ALVENARIA DE VEDAÇÃO DE BLOCOS CERÂMICOS FURADOS NA HORIZONTAL DE 9X9X19 CM (ESPESSURA 9 CM) E ARGAMASSA DE ASSENTAMENTO COM PREPARO MANUAL. AF_12/2021
UBS ASA BRANCA

Item: 2.2 ALVENARIA DE VEDAÇÃO DE BLOCOS CERÂMICOS FURADOS NA HORIZONTAL DE 9X9X19 CM (ESPESSURA 9 CM) E ARGAMASSA DE ASSENTAMENTO COM PREPARO MANUAL. AF_12/2021
UBS ASA BRANCA



Item: 2.2 ALVENARIA DE VEDAÇÃO DE BLOCOS CERÂMICOS FURADOS NA HORIZONTAL DE 9X9X19 CM (ESPESSURA 9 CM) E ARGAMASSA DE ASSENTAMENTO COM PREPARO MANUAL. AF_12/2021
UBS ASA BRANCA

Item: 2.2 ALVENARIA DE VEDAÇÃO DE BLOCOS CERÂMICOS FURADOS NA HORIZONTAL DE 9X9X19 CM (ESPESSURA 9 CM) E ARGAMASSA DE ASSENTAMENTO COM PREPARO MANUAL. AF_12/2021
UBS ASA BRANCA

Jucas Carneiro Gonzaga
Engenheiro Civil
CREA-PE 181993558-2

Carlos Francisco Campos Gouveia
Secretário de Desenvolvimento
Urbano e Meio Ambiente
Mat.: 48.911

Prefeitura Municipal de Paudalho-PE
Paulo Vanderlei de Mendonça Filho
Engenheiro Civil
Mat.: 41.498

Marcilio Reynaldo de Miranda
Eng. Civil
CREA: 20814-D/PE



PREFEITURA MUNICIPAL DO PAUDALHO
SECRETARIA DE DESENVOLVIMENTO URBANO E AGRÁRIO

RELATÓRIO GRÁFICO
CONTRATAÇÃO DA EMPRESA DE ENGENHARIA PARA EXECUÇÃO DE MANUTENÇÃO
CORRETIVA E PREVENTIVA NO HOSPITAL MUNICIPAL DE PAUDALHO,
UPA (UNIDADE DE PRONTO ATENDIMENTO), E NAS UNIDADES BÁSICAS DE SAÚDE,
NO MUNICÍPIO DE PAUDALHO-PE
BOLETIM: 03



Item: 3.1 FORRO EM PLACAS DE GESSO, PARA
AMBIENTES RESIDENCIAIS. AF_05/2017_P
UBS ASA BRANCA



Item: 3.1 FORRO EM PLACAS DE GESSO, PARA
AMBIENTES RESIDENCIAIS. AF_05/2017_P
UBS ASA BRANCA



Item: 3.2 EMBOÇO OU MASSA ÚNICA EM ARGAMASSA
TRAÇO 1:2:8, PREPARO MANUAL, APLICADA
MANUALMENTE EM PANOS CEGOS DE FACHADA (SEM
PRESENÇA DE VÃOS), ESPESSURA DE 25 MM.
UPA



Item: 3.2 EMBOÇO OU MASSA ÚNICA EM ARGAMASSA
TRAÇO 1:2:8, PREPARO MANUAL, APLICADA
MANUALMENTE EM PANOS CEGOS DE FACHADA (SEM
PRESENÇA DE VÃOS), ESPESSURA DE 25 MM.
UPA

Lucas Carlos Gonzaga
Engenheiro Civil
CREA - PE 181.993558-2

Carlos Pinheiro Campos Louveira
Secretário de Desenvolvimento
Urbano e Meio Ambiente
Mat.: 48.911

Prefeitura Municipal de Paudalho/PE
Paulo Vanderlei de Mendonça Filho
Engenheiro Civil
Mat.: 11.424

Marcilio Reynaldo de Miranda Leão
Eng. Civil
CREA: 20814-D/PE



PREFEITURA MUNICIPAL DO PAUDALHO
SECRETARIA DE DESENVOLVIMENTO URBANO E AGRÁRIO

RELATÓRIO GRÁFICO
CONTRATAÇÃO DA EMPRESA DE ENGENHARIA PARA EXECUÇÃO DE MANUTENÇÃO
CORRETIVA E PREVENTIVA NO HOSPITAL MUNICIPAL DE PAUDALHO,
UPA (UNIDADE DE PRONTO ATENDIMENTO), E NAS UNIDADES BÁSICAS DE SAÚDE,
NO MUNICÍPIO DE PAUDALHO-PE
BOLETIM: 03



Item: 3.4 CHAPISCO APLICADO EM ALVENARIA (SEM PRESENÇA DE VÃOS) E ESTRUTURAS DE CONCRETO DE FACHADA, COM COLHER DE PEDREIRO. ARGAMASSA TRAÇO 1:3 COM PREPARO EM BETONEIRA 400L.

UBS ASA BRANCA



Item: 3.4 CHAPISCO APLICADO EM ALVENARIA (SEM PRESENÇA DE VÃOS) E ESTRUTURAS DE CONCRETO DE FACHADA, COM COLHER DE PEDREIRO. ARGAMASSA TRAÇO 1:3 COM PREPARO EM BETONEIRA 400L.

UBS ASA BRANCA



Item: 4.1 FECHADURA DE EMBUTIR COM CILINDRO, EXTERNA, COMPLETA, ACABAMENTO PADRÃO POPULAR, INCLUSO EXECUÇÃO DE FURO - FORNECIMENTO E INSTALAÇÃO. AF_12/2019 HOSPITAL



Item: 4.12 CORRIMÃO SIMPLES, DIAMETRO EXTERNO = 1 1/2", EM AÇO GALVANIZADO, APENAS INSTALAÇÃO UBS PRIMAVERA II

Lucas Cândido Gonzaga
Engenheiro Civil
CREA-PE 181993558-2

Carlos Pinheiro Campos
Secretário de Desenvolvimento
Urbano e Meio Ambiente
Mat.: 48.911

Prefeitura Municipal de Paudalho-PE
Paulo Vandeira de Mendonça Filho
Engenheiro Civil
11-11-11-493

Marcilio Reynaldo de Miranda L...
Eng. Civil
CREA: 20814-D/PE



PREFEITURA MUNICIPAL DO PAUDALHO
SECRETARIA DE DESENVOLVIMENTO URBANO E AGRÁRIO

RELATÓRIO GRÁFICO
CONTRATAÇÃO DA EMPRESA DE ENGENHARIA PARA EXECUÇÃO DE MANUTENÇÃO
CORRETIVA E PREVENTIVA NO HOSPITAL MUNICIPAL DE PAUDALHO,
UPA (UNIDADE DE PRONTO ATENDIMENTO), E NAS UNIDADES BÁSICAS DE SAÚDE,
NO MUNICÍPIO DE PAUDALHO-PE
BOLETIM: 03



Item: 4.13 PORTA DE ABRIR COM MOLA HIDRAULICA, EM VIDRO TEMPERADO, 90X210 CM, ESPESSURA 10 MM, INCLUSIVE ACESSÓRIOS. Item 4.14 INSTALAÇÃO DE VIDRO TEMPERADO, E = 10 MM, ENCAIXADO EM PERFIL U. AF 01/2021
UBS PRIMAVERA II



Item: 4.15 ASSENTO SANITARIO ELEVADO
UBS PRIMAVERA II

Prefeitura Municipal de Paudalho-PE
Paulo Vanderlei de Mendonça Filho
Engenheiro Civil
Mat.: 41.498



Item: 5.2 TELHAMENTO COM TELHA ONDULADA DE FIBROCIMENTO E = 6 MM, COM RECOBRIMENTO LATERAL DE 1/4 DE ONDA PARA TELHADO COM INCLINAÇÃO MAIOR QUE 10°, COM ATÉ 2 ÁGUAS, INCLUSO ICAMENTO. AF 07/2019
UBS ASA BRANCA

Lucas
Engenheiro Civil
CREA-PE 181.993558-2



Item: 5.6 CAIBRO 6X8 CM
UBS ASA BRANCA

Carlos Pinheiro Campos
Secretário de Desenvolvimento
Urbano e Meio Ambiente
Mat.: 48.911

Marcilio Reynaldo de Miranda Leão
Eng. Civil
CREA: 20814-D/PE



PREFEITURA MUNICIPAL DO PAUDALHO
SECRETARIA DE DESENVOLVIMENTO URBANO E AGRÁRIO

RELATÓRIO GRÁFICO
CONTRATAÇÃO DA EMPRESA DE ENGENHARIA PARA EXECUÇÃO DE MANUTENÇÃO
CORRETIVA E PREVENTIVA NO HOSPITAL MUNICIPAL DE PAUDALHO,
UPA (UNIDADE DE PRONTO ATENDIMENTO), E NAS UNIDADES BÁSICAS DE SAÚDE,
NO MUNICÍPIO DE PAUDALHO-PE
BOLETIM: 03



Item: 5.7 LAJE PRÉ-MOLDADA UNIDIRECIONAL,
BIAPOIADA, PARA PISO, ENCHIMENTO EM CERÂMICA,
VIGOTA CONVENCIONAL, ALTURA TOTAL DA LAJE
(ENCHIMENTO+CAPA) = (8+4). AF_11/2020
UPA



Item: 4.8 CAMINHÃO PARA EQUIPAMENTO DE LIMPEZA A
SUCÇÃO, COM CAMINHÃO TRUCADO DE PESO BRUTO
TOTAL 23000 KG
HOSPITAL



Item: 4.8 CAMINHÃO PARA EQUIPAMENTO DE LIMPEZA A
SUCÇÃO, COM CAMINHÃO TRUCADO DE PESO BRUTO
TOTAL 23000 KG
UPA



Item: 6.18 SIFÃO DO TIPO FLEXÍVEL EM PVC 1 X 1.1/2 -
FORNECIMENTO E INSTALAÇÃO. AF_01/2020
UBS ASA BRANCA

Lucas Carlos Gonzaga
Engenheiro Civil
CREA-PE 181993558-2

Carlos Pinheiro Campos Gouveia
Secretário de Desenvolvimento
Urbano e Meio Ambiente
Mat.: 48.911

Prefeitura Municipal de Paudalho/PE
Paulo Vanderlei de Mendonça Filho
Engenheiro Civil
Mat.: 41.498

Marcilio Reynaldo
Eng. Civil
CREA: 20814-D/PE



PREFEITURA MUNICIPAL DO PAUDALHO
SECRETARIA DE DESENVOLVIMENTO URBANO E AGRÁRIO

RELATÓRIO GRÁFICO
CONTRATAÇÃO DA EMPRESA DE ENGENHARIA PARA EXECUÇÃO DE MANUTENÇÃO
CORRETIVA E PREVENTIVA NO HOSPITAL MUNICIPAL DE PAUDALHO,
UPA (UNIDADE DE PRONTO ATENDIMENTO), E NAS UNIDADES BÁSICAS DE SAÚDE,
NO MUNICÍPIO DE PAUDALHO-PE
BOLETIM: 03



Item: 6.28 TUBO PVC, SERIE NORMAL, ESGOTO PREDIAL, DN 40 MM, FORNECIDO E INSTALADO EM RAMAL DE DESCARGA OU RAMAL DE ESGOTO SANITÁRIO. 6.29 JOELHO 90 GRAUS, PVC, SERIE NORMAL, ESGOTO PREDIAL, DN 40 MM UBS ASA BRANCA



Item: 6.28 TUBO PVC, SERIE NORMAL, ESGOTO PREDIAL, DN 40 MM, FORNECIDO E INSTALADO EM RAMAL DE DESCARGA OU RAMAL DE ESGOTO SANITÁRIO. AF 12/2014 UBS ASA BRANCA



Item: 6.30 BARRA DE APOIO RETA, EM ALUMÍNIO, COMPRIMENTO 90 CM, FIXADA NA PAREDE, FORNECIMENTO E INSTALAÇÃO. AF 01/2020 UBS PRIMA VERA II

Carlos Pinheiro de Sousa Gouveia
Secretário de Desenvolvimento
Urbano e Meio Ambiente
Mat.: 48.911



Item: 7.6 LUMINARIA LED 30X30CM DE SOBREPOR DE 24W - FORNECIMENTO E INSTALAÇÃO UBS ASA BRANCA

Paulo Vanderlei de Mendonça Filho
Prefeitura Municipal de Paudalho/PE
Engenheiro Civil
Mat.: 41.488

Marcilio Reinaldo de Miranda Leão
Eng. Civil
CREA: 20814-D/PE

Lucas
Engenheiro Civil
CREA-PE: 181.93558-2



PREFEITURA MUNICIPAL DO PAUDALHO
SECRETARIA DE DESENVOLVIMENTO URBANO E AGRÁRIO

RELATÓRIO GRÁFICO
CONTRATAÇÃO DA EMPRESA DE ENGENHARIA PARA EXECUÇÃO DE MANUTENÇÃO
CORRETIVA E PREVENTIVA NO HOSPITAL MUNICIPAL DE PAUDALHO,
UPA (UNIDADE DE PRONTO ATENDIMENTO), E NAS UNIDADES BÁSICAS DE SAÚDE,
NO MUNICÍPIO DE PAUDALHO-PE
BOLETIM: 03



Item: 7.6 LUMINÁRIA LED 30X30CM DE SOBREPOR DE 24W - FORNECIMENTO E INSTALAÇÃO
UBS ASA BRANCA

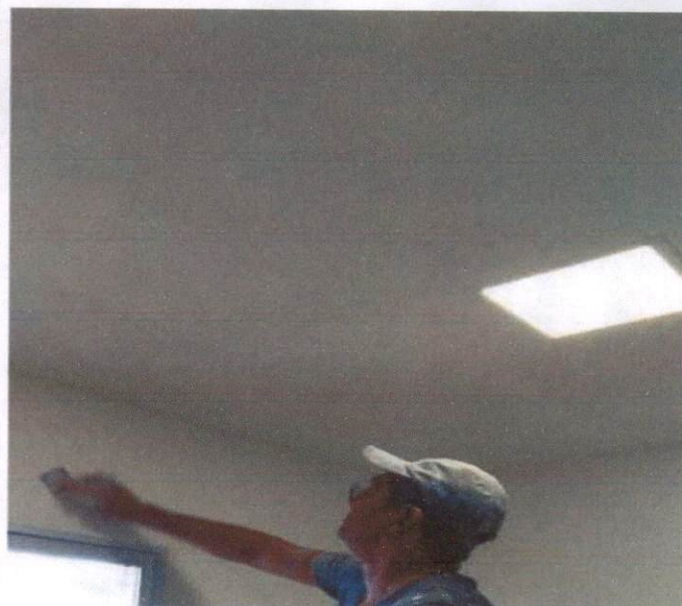

Item: 7.6 LUMINÁRIA LED 30X30CM DE SOBREPOR DE 24W - FORNECIMENTO E INSTALAÇÃO
UBS ASA BRANCA



Item: 6.10 DISJUNTOR TRIPOLAR TIPO NEMA, CORRENTE NOMINAL DE 60 ATÉ 100A - FORNECIMENTO E INSTALAÇÃO. AF_10/2020
UBS BOBOCÃO



Item: 7.31 REATOR LED DRIVER 24W FORNECIMENTO E INSTALAÇÃO
UBS PRIMAVERA II

Lucas Candido Gonzaga
Engenheiro Civil
CREA-PE 101993558-2

Carlos Pinheiro Campos Gouveia
Secretário de Desenvolvimento
Urbano e Meio Ambiente
Mat.: 48.911

Prefeitura Municipal de Paudalho
Paulo Vanderlei de Mendonça Filho
Engenheiro Civil
Mat.: 41.458

Marcilio Reynaldo de Miranda Leão
Eng. Civil
CREA: 20814-D/PE



PREFEITURA MUNICIPAL DO PAUDALHO
SECRETARIA DE DESENVOLVIMENTO URBANO E AGRÁRIO

RELATÓRIO GRÁFICO
CONTRATAÇÃO DA EMPRESA DE ENGENHARIA PARA EXECUÇÃO DE MANUTENÇÃO
CORRETIVA E PREVENTIVA NO HOSPITAL MUNICIPAL DE PAUDALHO,
UPA (UNIDADE DE PRONTO ATENDIMENTO), E NAS UNIDADES BÁSICAS DE SAÚDE,
NO MUNICÍPIO DE PAUDALHO-PE
BOLETIM: 03



Item: 8.1 APLICAÇÃO MANUAL DE PINTURA COM TINTA LÁTEX ACRÍLICA EM PAREDES, DUAS DEMÃOS.
AF 06/2014
UBS ASA BRANCA



Item: 8.1 APLICAÇÃO MANUAL DE PINTURA COM TINTA LÁTEX ACRÍLICA EM PAREDES, DUAS DEMÃOS.
AF 06/2014
UBS ASA BRANCA



Item: 8.1 APLICAÇÃO MANUAL DE PINTURA COM TINTA LÁTEX ACRÍLICA EM PAREDES, DUAS DEMÃOS.
AF 06/2014
UBS ASA BRANCA



Item: 8.1 APLICAÇÃO MANUAL DE PINTURA COM TINTA LÁTEX ACRÍLICA EM PAREDES, DUAS DEMÃOS.
AF 06/2014
UBS ASA BRANCA

Lucas Carlos de Souza
Engenheiro Civil
CREA - PE 161.993558-2

Carlos Pinheiro de Gouveia
Secretário de Desenvolvimento
Urbano e Meio Ambiente
Mat.: 48.911

Prefeitura Municipal de Paudalho/PE
Paulo Vandenilson de Mendonça Filho
Engenheiro Civil
Mat.: 41.498

Marcilio Reynaldo de Miranda Leão
Eng. Civil
CREA: 20814-D/PE



PREFEITURA MUNICIPAL DO PAUDALHO
SECRETARIA DE DESENVOLVIMENTO URBANO E AGRÁRIO

RELATÓRIO GRÁFICO
CONTRATAÇÃO DA EMPRESA DE ENGENHARIA PARA EXECUÇÃO DE MANUTENÇÃO
CORRETIVA E PREVENTIVA NO HOSPITAL MUNICIPAL DE PAUDALHO,
UPA (UNIDADE DE PRONTO ATENDIMENTO), E NAS UNIDADES BÁSICAS DE SAÚDE,
NO MUNICÍPIO DE PAUDALHO-PE
BOLETIM: 03



Item: 8.4 APLICAÇÃO MANUAL DE PINTURA COM TINTA
LÁTEX ACRÍLICA EM TETO, DUAS DEMÃOS. AF_06/2014
UBS ASA BRANCA



Item: 8.4 APLICAÇÃO MANUAL DE PINTURA COM TINTA
LÁTEX ACRÍLICA EM TETO, DUAS DEMÃOS. AF_06/2014
UBS ASA BRANCA

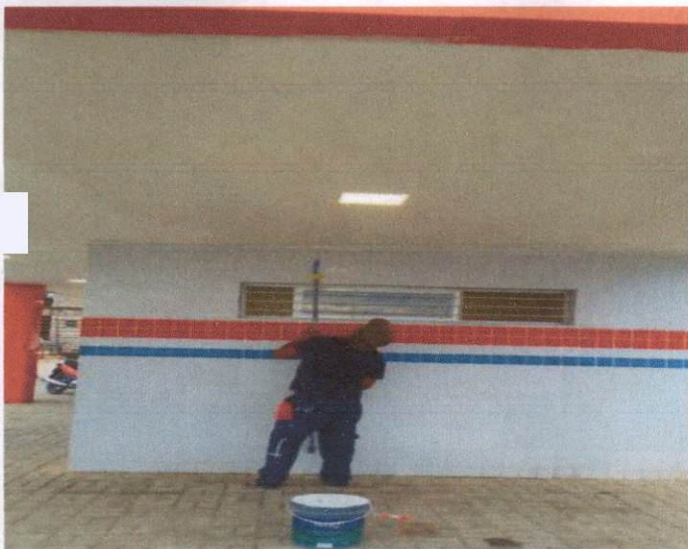

Item: 8.4 APLICAÇÃO MANUAL DE PINTURA COM TINTA
LÁTEX ACRÍLICA EM TETO, DUAS DEMÃOS. AF_06/2014
UBS ASA BRANCA



Item: 8.4 APLICAÇÃO MANUAL DE PINTURA COM TINTA
LÁTEX ACRÍLICA EM TETO, DUAS DEMÃOS. AF_06/2014
UBS ASA BRANCA

Lucas Carlos Gonzaga
Engenheiro Civil
CREA-PE 181.993558-2

Carlos Pinheiro dos Santos Gouveia
Secretário de Desenvolvimento
Urbano e Meio Ambiente
Mat.: 48.911

Prefeitura Municipal de Paudalho/PE
Paulo Vanderlei de Mendonça Filho
Engenheiro Civil
Mat.: 41.498

Marcilio Reynaldo de Miranda
Eng. Civil
CREA: 20814-D/PE



PREFEITURA MUNICIPAL DO PAUDALHO
SECRETARIA DE DESENVOLVIMENTO URBANO E AGRÁRIO

RELATÓRIO GRÁFICO
CONTRATAÇÃO DA EMPRESA DE ENGENHARIA PARA EXECUÇÃO DE MANUTENÇÃO
CORRETIVA E PREVENTIVA NO HOSPITAL MUNICIPAL DE PAUDALHO,
UPA (UNIDADE DE PRONTO ATENDIMENTO), E NAS UNIDADES BÁSICAS DE SAÚDE,
NO MUNICÍPIO DE PAUDALHO-PE
BOLETIM: 03

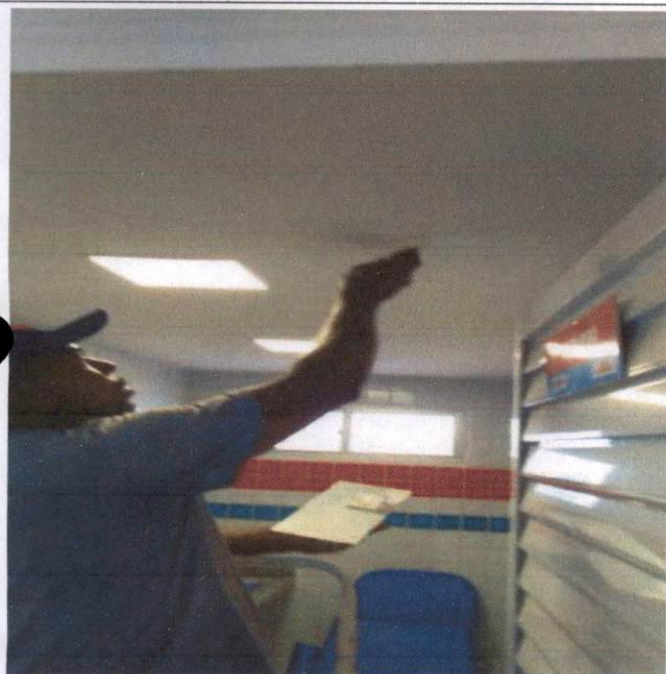

Item: 8.5 APLICAÇÃO E LIXAMENTO DE MASSA LATEX
EM TETO, DUAS DEMÃOS. AF_06/2014
UBS ASA BRANCA

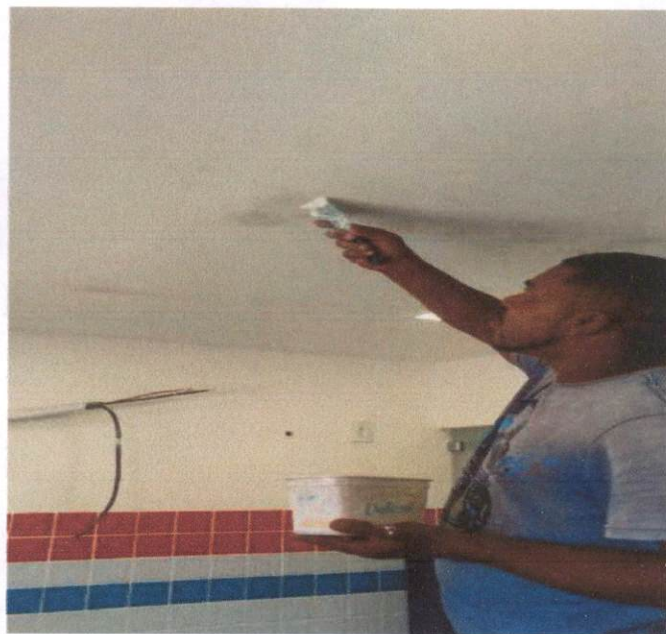

Item: 8.5 APLICAÇÃO E LIXAMENTO DE MASSA LATEX
EM TETO, DUAS DEMÃOS. AF_06/2014
UBS ASA BRANCA



Item: 8.5 APLICAÇÃO E LIXAMENTO DE MASSA LATEX
EM TETO, DUAS DEMÃOS. AF_06/2014
UBS ASA BRANCA



Item: 8.5 APLICAÇÃO E LIXAMENTO DE MASSA LATEX
EM TETO, DUAS DEMÃOS. AF_06/2014
UBS ASA BRANCA

Lucas Galvão de Souza
Engenheiro Civil
CREA-PE 181.093558-2

Carlos Pinheiro Campos Gouveia
Secretário de Desenvolvimento
Urbano e Meio Ambiente
Mat.: 48.911

Paulo Vanderlei de Mendonça Filho
Engenheiro Civil
Mat.: 21.498

Marcilio Reynaldo de Miranda
Eng. Civil
CREA: 20814-D/PE



PREFEITURA MUNICIPAL DO PAUDALHO
SECRETARIA DE DESENVOLVIMENTO URBANO E AGRÁRIO

RELATÓRIO GRÁFICO
CONTRATAÇÃO DA EMPRESA DE ENGENHARIA PARA EXECUÇÃO DE MANUTENÇÃO
CORRETIVA E PREVENTIVA NO HOSPITAL MUNICIPAL DE PAUDALHO,
UPA (UNIDADE DE PRONTO ATENDIMENTO), E NAS UNIDADES BÁSICAS DE SAÚDE,
NO MUNICÍPIO DE PAUDALHO-PE
BOLETIM: 03



Item : 8.7 PINTURA TINTA DE ACABAMENTO (PIGMENTADA) ESMALTE SINTÉTICO BRILHANTE EM MADEIRA, 2 DEMÃOS. AF_01/2021 HOSPITAL



Item : 8.9 APLICAÇÃO E LIXAMENTO DE MASSA LÁTEX EM PAREDES, DUAS DEMÃOS. AF_06/2014 UBS ASA BRANCA



Item : 8.9 APLICAÇÃO E LIXAMENTO DE MASSA LÁTEX EM PAREDES, DUAS DEMÃOS. AF_06/2014 UBS ASA BRANCA



Item: 8.10 APLICAÇÃO DE FUNDO SELADOR ACRÍLICO EM TETO, UMA DEMÃO. AF_06/2014 UBS ASA BRANCA

Lucas Carlos Gonzaga
Engenheiro Civil
CREA-PE 101.993558-2

Carlos Pinheiro de Oliveira
Secretário de Desenvolvimento
Urbano e Meio Ambiente
Mat.: 48.911

Prefeitura Municipal de Paudalho/PE
Paulo Vanderlei de Mendonça Filho
Engenheiro Civil
Mat.: 41.498

Marcilio Reynaldo de Miranda Leão
Eng. Civil
CREA: 20814-D/PE



PREFEITURA MUNICIPAL DO PAUDALHO
SECRETARIA DE DESENVOLVIMENTO URBANO E AGRÁRIO

RELATÓRIO GRÁFICO
CONTRATAÇÃO DA EMPRESA DE ENGENHARIA PARA EXECUÇÃO DE MANUTENÇÃO
CORRETIVA E PREVENTIVA NO HOSPITAL MUNICIPAL DE PAUDALHO,
UPA (UNIDADE DE PRONTO ATENDIMENTO), E NAS UNIDADES BÁSICAS DE SAÚDE,
NO MUNICÍPIO DE PAUDALHO-PE
BOLETIM: 03



Item: 8.11 APLICAÇÃO MANUAL DE TINTA LÁTEX ACRÍLICA EM PAREDE EXTERNAS DE CASAS, DUAS DEMÃOS. AF 11/2016

UBS ASA BRANCA



Item: 8.11 APLICAÇÃO MANUAL DE TINTA LÁTEX ACRÍLICA EM PAREDE EXTERNAS DE CASAS, DUAS DEMÃOS. AF 11/2016

UBS ASA BRANCA

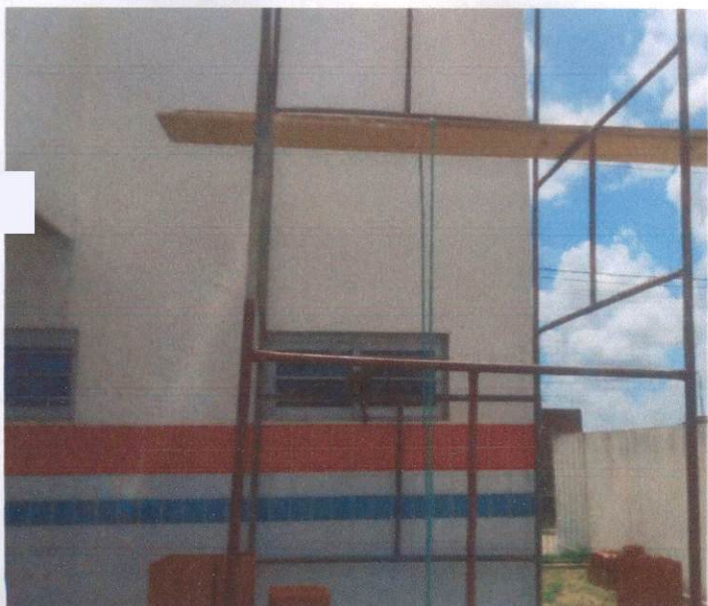

Item: 8.11 APLICAÇÃO MANUAL DE TINTA LÁTEX ACRÍLICA EM PAREDE EXTERNAS DE CASAS, DUAS DEMÃOS. AF 11/2016

UBS ASA BRANCA



Item: 8.11 APLICAÇÃO MANUAL DE TINTA LÁTEX ACRÍLICA EM PAREDE EXTERNAS DE CASAS, DUAS DEMÃOS. AF 11/2016

UBS ASA BRANCA

Lucas de Carvalho Gonzaga
Engenheiro Civil
CREA: 19481-993558-2

Carlos Pinheiro Campos Louveira
Secretário de Desenvolvimento
Urbano e Meio Ambiente
Mat.: 48.911

Paulo Vanderlei de Mendonça Filho
Engenheiro Civil
CREA: 20814-D/PE

Marcilio Reynaldo de Miranda Leão
Eng. Civil
CREA: 20814-D/PE



PREFEITURA MUNICIPAL DO PAUDALHO
SECRETARIA DE DESENVOLVIMENTO URBANO E AGRÁRIO

RELATÓRIO GRÁFICO
CONTRATAÇÃO DA EMPRESA DE ENGENHARIA PARA EXECUÇÃO DE MANUTENÇÃO
CORRETIVA E PREVENTIVA NO HOSPITAL MUNICIPAL DE PAUDALHO,
UPA (UNIDADE DE PRONTO ATENDIMENTO), E NAS UNIDADES BÁSICAS DE SAÚDE,
NO MUNICÍPIO DE PAUDALHO-PE
BOLETIM: 03



Item: 8.11 APLICAÇÃO MANUAL DE TINTA LÁTEX ACRÍLICA EM PAREDE EXTERNAS DE CASAS, DUAS DEMÃOS. AF 11/2016
UBS ASA BRANCA



Item: 8.11 APLICAÇÃO MANUAL DE TINTA LÁTEX ACRÍLICA EM PAREDE EXTERNAS DE CASAS, DUAS DEMÃOS. AF 11/2016
UBS ASA BRANCA



Item: 8.12 PINTURA COM TINTA ALQUÍDICA DE ACABAMENTO (ESMALTE SINTÉTICO ACETINADO) APLICADA A ROLO OU PINCEL SOBRE SUPERFÍCIES METÁLICAS (EXCETO PERFIL) EXECUTADO EM OBRA (02 DEMÃOS). AF 01/2020
UBS ASA BRANCA



Item: 8.12 PINTURA COM TINTA ALQUÍDICA DE ACABAMENTO (ESMALTE SINTÉTICO ACETINADO) APLICADA A ROLO OU PINCEL SOBRE SUPERFÍCIES METÁLICAS (EXCETO PERFIL) EXECUTADO EM OBRA (02 DEMÃOS). AF 01/2020
UBS ASA BRANCA

Lucas Carlos Gonzaga
Engenheiro Civil
CREA-PE 181.993558-2

Carlos Plínio de Gouveia
Secretário de Desenvolvimento
Urbano e Meio Ambiente
Mat.: 48.911

Prefeitura Municipal de Paudalho-PE
Paulo Vanderlei de Mendonça Filho
Engenheiro Civil

Marcilio Reynaldo de Miranda Leão
Eng. Civil
CREA: 20814-D/PE



PREFEITURA MUNICIPAL DO PAUDALHO
SECRETARIA DE DESENVOLVIMENTO URBANO E AGRÁRIO

RELATÓRIO GRÁFICO
CONTRATAÇÃO DA EMPRESA DE ENGENHARIA PARA EXECUÇÃO DE MANUTENÇÃO
CORRETIVA E PREVENTIVA NO HOSPITAL MUNICIPAL DE PAUDALHO,
UPA (UNIDADE DE PRONTO ATENDIMENTO), E NAS UNIDADES BÁSICAS DE SAÚDE,
NO MUNICÍPIO DE PAUDALHO-PE
BOLETIM: 03



Item: 8.12 PINTURA COM TINTA ALQUÍDICA DE ACABAMENTO (ESMALTE SINTÉTICO ACETINADO) APLICADA A ROLO OU PINCEL SOBRE SUPERFÍCIES METÁLICAS (EXCETO PERFIL) EXECUTADO EM OBRA (02 DEMÃOS). AF 01/2020
UBS ASA BRANCA



Item: 8.12 PINTURA COM TINTA ALQUÍDICA DE ACABAMENTO (ESMALTE SINTÉTICO ACETINADO) APLICADA A ROLO OU PINCEL SOBRE SUPERFÍCIES METÁLICAS (EXCETO PERFIL) EXECUTADO EM OBRA (02 DEMÃOS). AF 01/2020
UBS ASA BRANCA



Item: 8.12 PINTURA COM TINTA ALQUÍDICA DE ACABAMENTO (ESMALTE SINTÉTICO ACETINADO) APLICADA A ROLO OU PINCEL SOBRE SUPERFÍCIES METÁLICAS (EXCETO PERFIL) EXECUTADO EM OBRA (02 DEMÃOS). AF 01/2020
UBS PRIMA VERA II

Lucas G...
Engenheiro Civil
CREA-PE 181.993558-2

Carlos Pinheiro de Gouveia
Secretário de Desenvolvimento
Urbano e Meio Ambiente
Mat.: 48.911

Prefeitura Municipal de Paudalho/PE
Paulo Vandenei de Mendonça Filho
Engenheiro Civil

Marcilio Reynaldo de Miranda Lima
Eng. Civil
CREA: 20814-D/PE

OBRA Manutenção Preventiva/Corretiva em Unidades de Saúde

ÓRGÃO Prefeitura Municipal de Paudalho

CONSTRUTORA L6L Serviços de Eng. Ltda

PRAZOS	CONTRATUAL	360	TEMPO	DATA	18/ Janeiro / 2023	
	DECORRIDO	116		A SER PREENCHIDO PELA FISCALIZAÇÃO		
	RESTANTE	244		PERÍODO DE CHUVA	BOM <input checked="" type="radio"/> CHUVOSO <input type="radio"/>	
PESSOAL	PASSÍVEIS DE JUSTIFICATIVAS			h às _____ h		
	SORVENTES	1	ITENS PREJUDICADOS			
	ESPECIALIZADO	4	TOTAL DE HORAS	8/DIA		

Assentimento de Tótz blindex na entrada de UBS PRIMAVERA II, IDEM PARA FAIXA EM VIDRO BLINDEX

18/01/2023 *afw*

Instalação de corrimão em ferro na UBS PRIMAVERA II com chumbamento na rampa

19/01/2023 *afw*

Pintura de corrimão em ferro na UBS PRIMAVERA II, na cor vermelha

20/01/2023 *afw*

Feriado semanal

21 e 22/01/2023 *afw*

ÍNCIO DOS SERVIÇOS NA UBS ASA BRANCA + TRANSPORTE DE ANDAIMES E FERRAMENTAS

23/01/2023 *afw*

Prefeitura Municipal de Paudalho/PE
Paulo Vanderlei de Mendonça Filho
Engenheiro Civil
Mat.: 41.498
ENGENHEIRO FISCAL

Marcílio Bezerra de Miranda Leão
Eng. Civil
Mat.: 20814-D/PE
ENGENHEIRO

OBRA Manutenção Preventiva/Corretiva em unidades de Saúde

ÓRGÃO Prefeitura Municipal de Paudalho

CONSTRUTORA L6L Serviços de Engenharia Ltda

PRAZOS	CONTRATUAL	360	TEMPO	DATA	24, Janeiro 2023
	DECORRIDO	122		A SER PREENCHIDO PELA FISCALIZAÇÃO	
	RESTANTE	238		PERÍODO DE CHUVA	BOM <input checked="" type="radio"/> CHUVOSO <input type="radio"/>
PESSOAL	PASSÍVEIS DE JUSTIFICATIVAS			h às _____ h	
	SORVENTES	4	ITENS PREJUDICADOS		
	ESPECIALIZADO	4	TOTAL DE HORAS	8/DIA	

DEMOIÇÃO DE FORO DE GEMO N2 UBS ASA BRANCA, RETIRADA OS ENTULHOS, RETIRADA DE LUMINÁRIAS, M

24 de Janeiro 2023 *[assinatura]*

Retirada de telhas danificadas na cobertura, limpeza da cobertura com retirada de entulhos N2 UBS ASA BRANCA

25 de Janeiro de 2023 *[assinatura]*

Remoção de rufois estragados e retirada de madeiramento deformado, limpeza e remoção de entulhos N2 UBS ASA BRANCA

26/01/2023 *[assinatura]*

INICIO DA execução de pilares na cobertura, situados no ponto intermediário das linhas existentes, em alvenaria do brado

27/01/2023 *[assinatura]*

Finalizado Remanej

28 e 29/01/2023 *[assinatura]*

Município Municipal de Paudalho/PE
Paulo Vanderleide Mendonça Filho
Engenheiro Civil
MOR: 41.498

ENGENHEIRO FISCAL

Marcilio Reinaldo de Miranda Leão
Eng. Civil
CREA: 20814-D/PE
ENGENHEIRO

OBRA Manutenção Preventiva/Corretiva em Unidades de SaúdeÓRGÃO Prefeitura Municipal de PaudalhoCONSTRUTORA LBC Serviços de Engenharia Ltda

PRAZOS	CONTRATUAL	360	TEMPO	DATA	30, Janeiro / 2023
	DECORRIDO	128		A SER PREENCHIDO PELA FISCALIZAÇÃO	
	REstante	232		PERÍODO DE CHUVA	BOM <input checked="" type="radio"/> CHUVOSO <input type="radio"/>
PESSOAL	PASSÍVEIS DE JUSTIFICATIVAS			h às _____ h	
	SORVENTES	1	ITENS PREJUDICADOS		
	ESPECIALIZADO	4	TOTAL DE HORAS	8/dia	

Registramos a invasão de UBS PRIMARIA II, JA ENTREGUE, por vandálicos que danificaram paredes internas e provocaram danos extensos

30/01/2023 afw

Retorno da equipe para comentar os danos provocados em UBS PRIMARIA II

31/01/2023 afw

Retorno da equipe para reinstalar o comércio retirado por vandálicos e executar nova chumbação de mesmos.

01/02/2023 afw

continuam os serviços de cobriza, com execução de novos pilares intermediários e com início de nova linha de pilares, fixados entre as linhas de madeira pré-existent.

02/02/2023 afw

Reposição das linhas deformadas, na posição original e fixação nos novos pilares.

Feriado Semanal 4 e 5/02/2023 afw

OBRA Manutenção Preventiva/Corretiva em Unidades de Saúde

ÓRGÃO Prefeitura Municipal de Paudalho

CONSTRUTORA LOL Serviços de Eng. Ltda

PRAZOS	CONTRATUAL	360	TEMPO	DATA	06, Fevereiro, 2023
	DECORRIDO	134		A SER PREENCHIDO PELA FISCALIZAÇÃO	
	RESTANTE	228		PERÍODO DE CHUVA	BOM <input checked="" type="radio"/> CHUVOSO <input type="radio"/>
PESSOAL	PASSÍVEIS DE JUSTIFICATIVAS			h às _____ h	
	SORVENTES	1	ITENS PREJUDICADOS		
	ESPECIALIZADO	4	TOTAL DE HORAS	8/DIA	

continuam os serviços de cobertura, com execução de novas linhas de pilzretes em alvenaria dobrada registramos que os pilzretes para linhas antigas foram conduzidos e chapicados nas laterais e embocados em cima. (UBS ASA BRANCA)

06/02/2023 *af*

foi iniciado o serigo de madeiramento da cobertura nas linhas antigas e nos pilzretes novos que estejam em condições na UBS ASA BRANCA

07/02/2023 *af*

fm execução:

chapicou em pilzretes, colocados de novas linhas de madeira e lixamento em paredes p/ pintura na UBS ASA BRANCA

08/02/2023.

início do posicionamento de novas e antigas telhas de fibrocimento na cobertura. (UBS ASA BRANCA)

09/02/2023

término da fixação de madeiramento e início do parafusamento de telhas na UBS ASA BRANCA

10/02/2023 *af*

Feriado Semanal 11 e 12/02/2023

OBRA Manutenção Preventiva/Corretiva em Unidades de Saúde

ÓRGÃO Prefeitura Municipal de Paulista

CONSTRUTORA L6C Serviços de Engenharia Ltda

PRAZOS	CONTRATUAL	360	TEMPO	DATA	13, Fevereiro, 2023
	DECORRIDO	141		A SER PREENCHIDO PELA FISCALIZAÇÃO	
	RESTANTE	219		PERÍODO DE CHUVA	BOM <input checked="" type="radio"/> CHUVOSO <input type="radio"/>
PESSOAL	PASSÍVEIS DE JUSTIFICATIVAS			h às _____ h	
	SORVENTES	1	ITENS PREJUDICADOS		
	ESPECIALIZADO	4	TOTAL DE HORAS	8/dia	

Seguem os serviços de fixação de telhas novas e antigas, seguem os serviços de preparação para pintura interna.

13/02/2023. df

deslocamento da equipe para concreto da cobertura no canil da prefeitura.

14/02/2023 df

retirada de telhas do canil com reaprovitando restos do madeiramento.

15/02/2023 df

Reposicionamento de telhas críticas no canil e concreto de rufos.

16/02/2023 df

condutores do telhamento na UBS ASA BRANCA, seguem os serviços de preparação de pintura, com aplicação de selador nas paredes internas

17/02/2023 df

Feriado Semana 18 e 19/02/2023 df

OBRA Manutenção Preventiva/Corretiva em unidades de Saúde

ÓRGÃO Puputório Municipal de Trabalho

CONSTRUTORA LGL Serviços de Engenharia

PRAZOS	CONTRATUAL	360	TEMPO	DATA	20, Fevereiro, 2023	
	DECORRIDO	148		A SER PREENCHIDO PELA FISCALIZAÇÃO		
	RESTANTE	212		PERÍODO DE CHUVA	BOM <input checked="" type="radio"/> CHUVOSO <input type="radio"/>	
PESSOAL	PASSÍVEIS DE JUSTIFICATIVAS			h às _____ h		
	SORVENTES	1	ITENS PREJUDICADOS			
	ESPECIALIZADO	4	TOTAL DE HORAS	8/DIA		

Registamos o deslocamento da equipe para elevar a torre da UPA

20/02/2023 *afh*

Execução de Reparos na UPA, constando de retirada da tampa com demolição e renovação de entulhos, aplicação de alvenaria de brada

22/02/2023 *afh*

(21/02/2023 Feriado Nacional)

Conclusão dos serviços na UPA para elevar a torre, com concretagem da laje armada

23/02/2023

Serviços de esboço da forma na UPA. Na UPA ASA Branca promover os serviços de preparo da pintura com lixado de paredes e tetos.

24/02/2023 *afh*

Feriado Semanal 25 e 26/02/2023

Preletoria Municipal de Paudalho/PE
Paulo Vanderlins Medeiros Filho
Engenheiro Civil
Mat. 41.495
ENGENHEIRO FISCAL

Marcilio Reynaldo de Miranda Leão
Eng. Civil
CREA: 20012017/PE
ENGENHEIRO

OBRA Manutenção Preventiva e Corretiva em Unidades de Saúde

ÓRGÃO Prefeitura Municipal de Paudalho

CONSTRUTORA LGL Serviços de Engenharia Ltda

PRAZOS	CONTRATUAL	360	TEMPO	DATA	27/ Fevereiro / 2023
	DECORRIDO	155		A SER PREENCHIDO PELA FISCALIZAÇÃO	
	RESTANTE	205		PERÍODO DE CHUVA	BOM <input checked="" type="radio"/> CHUVOSO <input type="radio"/>
PESSOAL	PASSÍVEIS DE JUSTIFICATIVAS			h às _____ h	
	SORVENTES	1	ITENS PREJUDICADOS		
	ESPECIALIZADO	4	TOTAL DE HORAS	8/DIA	

Início dos serviços de colocação de Gesso em tetos, promeque o preparo p/ pintura

27/02/2023 df

colocação de Gesso na sala de Medicação promeque os serviços de pintura com lixamento de paredes e tetos

28/02/2023 df

Seguem os serviços de pintura com aplicação de reboco em paredes e tetos

01/03/2023 df

Conclusão do ferro de Gesso na sala de medicamentos e início na sala de depósito

02/03/2023 df

promeque os serviços de pintura com aplicação de reboco em paredes internas e tetos

03/03/2023 df

feverão igual 04 e 05/03/2023

OBRA Manut. Preventiva e Corretiva em Unidades de Saúde

ÓRGÃO Prefeitura Municipal de Saúde

CONSTRUTORA LGL Serviços de Engenharia Ltda

PRAZOS	CONTRATUAL	360	TEMPO	DATA	06 Março / 2023
	DECORRIDO	162		A SER PREENCHIDO PELA FISCALIZAÇÃO	
	REstante	198		PERÍODO DE CHUVA	BOM <input checked="" type="radio"/> CHUVOSO <input type="radio"/>
PESSOAL	PASSÍVEIS DE JUSTIFICATIVAS			h às _____ h	
	SORVENTES	1	ITENS PREJUDICADOS		
	ESPECIALIZADO	4	TOTAL DE HORAS	8/DIA	

promover os serviços de colocação de Gesso em tetos e de relader em paredes e tetos Internos - UBS ASA BRANCA

06/03/2023 *df*

concluida mais uma sala com teto em Gesso promover os serviços de pintura - UBS ASA BRANCA

07/03/2023 *df*

Iniciado levantamento de Gesso (teto) após Secagem dos telhas. promover os serviços de preparação da pintura com aplicação de relader em paredes e tetos Internos - UBS ASA BRANCA

08/03/2023 *df*

Iniciado o levantamento do teto de gesso na patio externo onde o gesso foi substituído; promover aplicação de relader na UBS ASA BRANCA

09/03/2023 e 15/03/2023 *df*

Finalizado semanal 11 e 12/03/2023 *df*

Prefeitura Municipal de Paudalho/PE
 Paulo Vanderlei de Mendonça Filho
 Engenheiro Civil
 Matr. 41.498
ENGENHEIRO FISCAL

Marcilio Reynaldo de Miranda Leão
df
 Eng. Civil
 CREA: 20914-D/PE
ENGENHEIRO

OBRA Manutenção Preventiva/Corretiva em Unidades de Saúde

ÓRGÃO Prefeitura Municipal de Paudalho

CONSTRUTORA LGL Serviços de Engenharia Ltda.

PRAZOS	CONTRATUAL	360	DATA	13, Março, 2023	
	DECORRIDO	169		A SER PREENCHIDO PELA FISCALIZAÇÃO	
	RESTANTE	191		PERÍODO DE CHUVA	BOM <input checked="" type="radio"/> CHUVOSO <input type="radio"/>
PESSOAL	PASSÍVEIS DE JUSTIFICATIVAS		TEMPO	h às _____ h	
	SORVENTES	1		ITENS PREJUDICADOS	
	ESPECIALIZADO	4		TOTAL DE HORAS	8/DIA

Concluídos os serviços de colocação de
 Gesso em tetos. prosseguem os serviços de
 pintura com aplicação de selador - UBS ASA BRUNTA
 13/03/2023 af

Aplicação de MANZ PVA em paredes prejudi-
 cadas, de forma espalhada pela unidade de
 saúde ASA BRUNTA
 14/03/2023 af

Aplicação de selador em tetos de gesso
 e fixamento de grades metálicas
 15/03/2023 af

Início de pintura em tetos inteiros, com
 fita PVA acústica, primeira demão
 16/03/2023 af

prosseguem os serviços de fixamento de grades
 metálicas e pintura acústica em tetos,
 primeira demão
 17/03/2023

Fim do Semanal 18, 19/03/2023

OBRA Serv. de Manutenção Preventiva e Corretiva em Unid. de Saúde

ÓRGÃO Prefeitura Municipal de Paudalho.

CONSTRUTORA LGL Serviços de Enq. Ltda

PRAZOS	CONTRATUAL	360	TEMPO	DATA	20/ Março / 2023
	DECORRIDO	176		A SER PREENCHIDO PELA FISCALIZAÇÃO	
	RESTANTE	184		PERÍODO DE CHUVA	BOM <input type="radio"/> CHUVOSO <input type="radio"/>
PESSOAL	PASSÍVEIS DE JUSTIFICATIVAS			h às _____ h	
	SORVENTES	1	ITENS PREJUDICADOS		
	ESPECIALIZADO	4	TOTAL DE HORAS <u>8/dia</u>		

concluídos os serviços de aplicação de melader em paredes e tetos, e prosseguem as pinturas de tetos já selados, continuam os serviços de lixamento de grades metálicas

20/03/2023 *af*

concluídos os serviços de lixamento em grades e início da pintura de 2ª demão em tetos com tinta acrílica

21/03/2023 *afw*

substituição de 2 telhas que apresentaram furos e iniciada os serviços de pintura das grades metálicas

22/03/2023 *af*

concluída a aplicação de 2ª demão de tinta acrílica em tetos e iniciada a pintura de 2ª demão em paredes internas

23/03/2023 *af*

prosseguem a pintura de grades com esmalte sintético branco, iniciada a aplicação de melader em muro externo

24/03/2023

Feriado: Feriados 25 e 26/03/2023

OBRA Mzmt. Preventiva/Corretiva em Unidades de Saúde

ÓRGÃO Prefeitura Municipal de Paudalho.

CONSTRUTORA L&L Serviços de Engenharia Ltda.

PRAZOS	CONTRATUAL	360	TEMPO	DATA	27/ Março / 2023
	DECORRIDO	183		A SER PREENCHIDO PELA FISCALIZAÇÃO	
	RESTANTE	177		PERÍODO DE CHUVA	BOM <input checked="" type="radio"/> CHUVOSO <input type="radio"/>
PESSOAL	PASSÍVEIS DE JUSTIFICATIVAS			h às _____ h	
	SORVENTES	1	ITENS PREJUDICADOS		
	ESPECIALIZADO	4	TOTAL DE HORAS	8/DIA	

Iniciada a aplicação de selador em paredes externas, após lixamento e promequer os revigos de pinturas de grades e aplicação de selador no muro externo - VBS ASA BRANCA

27/03/2023 cf

Concluída a aplicação de selador no muro. promeque o preparo para pintura externa com aplicação de selador após lixamento - VBS ASA BRANCA

28/03/2023 cf

Iniciada a pintura do muro externo com tinta acrílica. concluída a 2ª demão de pintura em tetos NA VBS ASA BRANCA

29/03/2023 cf

Promeque a pintura de grades com esmalte sintético. concluída a pintura do muro externo.

30/03/2023 cf

Iniciada a pintura externa em paredes, com tinta acrílica. substituída outra telha que foi danificada por pedras arremessada por vândalos

31/03/2023 cf

Fim do Serviço em 01 e 02/03/23

Paulo Vanderlei de Mendonça Filho
Engenheiro Civil

ENGENHEIRO FISCAL

Marcilio Reynaldo de Miranda Leão
Eng. Civil
CREA: 20814-D/PE
ENGENHEIRO

OBRA Mzmt. Preventiva e Corretiva em Unidades de Saúde

ÓRGÃO Prefeitura Municipal de Paudalho

CONSTRUTORA LLS Serviços de Eng. Ltda

PRAZOS	CONTRATUAL	360	TEMPO	DATA	03/ Abril	2023
	DECORRIDO	190		A SER PREENCHIDO PELA FISCALIZAÇÃO		
	RESTANTE	170		PERÍODO DE CHUVA	BOM <input checked="" type="radio"/>	CHUVOSO <input type="radio"/>
PESSOAL	PASSÍVEIS DE JUSTIFICATIVAS			h às _____ h		
	SORVENTES	1	ITENS PREJUDICADOS			
	ESPECIALIZADO	4	TOTAL DE HORAS <u>8/DIA</u>			

Concluída a pintura de grades metálicas
 Concluída a pintura da caixa d'água com
 tinta acrílica - UBS ASA BRANCA
 03/04/2023 df

Prezargue a pintura externa substituído
 o lático na sala do depósito.
 04/04/2023 df

Substituídas 10 luminárias 25 wt de LED
 em diversas salas da UBS ASA BRANCA
 continuam os serviços de pintura externa
 05/04/2023 df

Concluídos os serviços de pintura externa
 na UBS ASA BRANCA. colocação e substituição
 de mais 08 luminárias 25 watt. LED
 06/04/2023 df

Feriado Nacional 07/04/2023 df

Feriado Semanal 08 e 09/04/23 df

~~Prefeitura Municipal de Paudalho/PE
 Paulo Vanderlei de Mendonça Filho
 Engenheiro Civil
 Matr.: 41.488~~

OBRA Manut. Preventiva/Corretiva em Unidades de Saúde

ÓRGÃO Prefeitura Municipal de Paudalho

CONSTRUTORA L&L Serviços de Engenharia Ltda

PRAZOS	CONTRATUAL	360	TEMPO	DATA	10/ Abril	1 2023
	DECORRIDO	197		A SER PREENCHIDO PELA FISCALIZAÇÃO		
	REstante	163		PERÍODO DE CHUVA	BOM <input checked="" type="radio"/>	CHUVOSO <input type="radio"/>
PESSOAL	PASSÍVEIS DE JUSTIFICATIVAS			h às _____ h		
	SORVENTES	1	ITENS PREJUDICADOS			
	ESPECIALIZADO	4	TOTAL DE HORAS	8/dia		

Concluídos os serviços de manutenção da UBS ASA BRANCA. Iniciados serviços de limpeza e correção de defeitos.

10/04/2023 dt

Fomos informados verbalmente pela Fiscalização da Secretaria de Obras do Município de Paudalho de que novo contrato foi rescindido.

11/04/2023 dt

A unidade UBS ASA BRANCA está formalmente entregue, a fiscalização procedeu vitória para a última medição do contrato.

12/04/2023 dt

Foram apontados pequenos defeitos de execução e imediatamente consertados.

13/04/2023 dt

Encerramento do contrato

14/04/2023

Prefeitura Municipal de Paudalho/PE
Paulo Vanderlei de Mendonça Filho
Engenheiro Civil
CREA: 41.488

ENGENHEIRO FISCAL

Marcilio Reynaldo de Miranda Leão
Eng. Civil
CREA: 20814-D/PE

ENGENHEIRO

OBRA MANUT PREVENT/CONSERVATIVA EM UNIDADES DE SAÚDE

ÓRGÃO PREFEITURA MUNICIPAL DE PAUDALHO

CONSTRUTORA LGL SERVIÇOS DE ENGENHARIA

PRAZOS	CONTRATUAL	360	TEMPO	DATA	15, Abril	2023
	DECORRIDO	202		A SER PREENCHIDO PELA FISCALIZAÇÃO		
	RESTANTE	158		PERÍODO DE CHUVA	BOM <input type="radio"/>	CHUVOSO <input type="radio"/>
PESSOAL	PASSÍVEIS DE JUSTIFICATIVAS			h às	h	
	SORVENTES	1	ITENS PREJUDICADOS			
	ESPECIALIZADO	4	TOTAL DE HORAS	8/dia		

NESTE DIA, REGISTRAMOS NOVAMENTE O FIM DO CONTRATO, RESCINDIDO AMIGAVELMENTE POR INICIATIVA DA SECRETARIA DE OBRAS DO MUNICÍPIO DE PAUDALHO

ESTIVERAM A FRENTE DO CONTRATO, POR PARTE DA CONTRATADA, O ENGº MARCELINO LEÃO, CRE 20214-D/PE

NÃO HOVERAM ACIDENTES DE TRABALHO OU DANOS PROVOCADOS PELA CONTRATADA

SEM MAIS.

Engº Marcelo Leão
CREA 20214-D/PE