

**PREFEITURA MUNICIPAL DO PAUDALHO**  
**SECRETARIA DE DESENVOLVIMENTO URBANO E AGRÁRIO**

Rod. BR 408 – Km 76, Chã de Capoeira, Paudalho – PE.

C. I N° 0583/2021

Da: Secretaria de Desen. Urbano e Agrário.

Para: Secretaria Municipal de Saúde

Venho através desta, encaminhar documentos descritos na tabela abaixo, para **análise e conhecimento**, conforme documentos em anexo.

Descrição	Dados da Empresa	Documentos em anexo
<b>16° BM - Referente Serviço de CONSTRUÇÃO DA UNIDADE BÁSICA DE SAÚDE ASA BRANCA I, no município de Paudalho – PE.</b>	<b>RDG CONSTRUTORA EIRELI - ME;</b> <b>CNPJ: 23.159.046/0001-53.</b> <b>Dados Bancários</b> Ag. 0876; Op. 003; C/c 2069-7; Caixa Econômica Federal	<ul style="list-style-type: none"><li>• Nota Fiscal <b>278;</b></li><li>• <b>16° BM;</b></li><li>• Memória de Cálculo;</li><li>• Relatório Fotográfico;</li><li>• Plano de Trabalho.</li></ul>

Atenciosamente,

Carlos Pinheiro Campos Gouveia  
Secretário Municipal de Desenvolvimento  
Urbano e Agrário  
Mat: 48.911

**Carlos Pinheiro Campos Gouveia**  
Secretário de Desenvolvimento Urbano e Agrário.  
Matricula - 48.911

RECEBIDO 06/07/2021  
Departamento Financeiro  
Secretaria de Saúde  
Paudalho - PE

 16:15



**PREFEITURA M. DE PAUDALHO**  
**SECRETARIA MUNICIPAL DE FINANÇAS**

**NFSe Nota Fiscal de Serviços Eletrônica**

AV. RAUL BANDEIRA N° 21 - CENTRO, CEP 55825-000 - PAUDALHO - PE TEL.: (81)  
3636.1156 CNPJ: 11.097.383/0001-84

Número da Nota:

**00000278**

Competência:

**JUL/2021**

Data e Hora Emissão:

**01/07/2021 08:43:57**

Código de Verificação:

**K618-M2GK**

**PRESTADOR DE SERVIÇOS**

CPF/CNPJ: **23.159.046/0001-53**

Inscrição Municipal: **60103161**

Nome/Razão Social: **RDG CONSTRUTORA EIRELI-ME**

Endereço: **RUA TRÊS, 50**

Município: **PAUDALHO**

UF: **PE**

CEP: **55825000**

E-mail: **construtoradguilherme@gmail.com**

TEL: **(00)0000-0000**

**TOMADOR DE SERVIÇOS**

CPF/CNPJ: **07.868.234/0001-02**

Inscrição Municipal: ---

Inscrição Estadual: ---

Nome/Razão Social: **FUNDO MUNICIPAL DE SAUDE**

Endereço: **PRAÇA PEDRO COUTINHO, 18 CENTRO**

Município: **PAUDALHO**

UF: **PE**

CEP: **55825000**

E-mail:

**DISCRIMINAÇÃO DOS SERVIÇOS**

CONTRATAÇÃO DE EMPRESA DE ENGENHARIA PARA EXECUÇÃO DO SERVIÇO DE CONSTRUÇÃO DA UNIDADE BÁSICA DE SAÚDE DE ASA BRANCA I, NO MUNICÍPIO DE PAUDALHO/PE, REFERENTE A PROPOSTA N 07868.2340001/18-004 DO FUNDO NACIONAL DE SAÚDE/ MINISTÉRIO DA SAÚDE. BM 16.

MATERIAL 60%  
MAO DE OBRA 40%

CAIXA  
AG 0876  
OP 003  
CC 2069-7

ISS RETIDO PELO TOMADOR  
INSS RETIDO PELO TOMADOR  
EMPRESA OPTANTE PELO SIMPLES NACIONAL

MATERIAL FOI ENTREGUE  
SERVIÇO FOI EXECUTADO  
01/07/2021  
Paulo Vandenbergue M. Filho  
Engenheiro Civil  
CREA 20065 D / PE  
Mat. 11.498

**VALOR TOTAL DA NOTA = R\$ 28.051,09**

Atividade Prestada:

**4213800 - OBRAS DE URBANIZAÇÃO -RUAS, PRAÇAS E CALÇADAS**

**0 - NÃO INFORMADO**

Valor Líquido (R\$)	Valor das Deduções (R\$)	Base de Cálculo (R\$)	Alíquota (%)	Valor do ISS (R\$)
26.255,83	16.830,65	11.220,44	5,00%	561,02
COFINS (R\$)	INSS (R\$)	PIS (R\$)	CSLL (R\$)	IRRF (R\$)
0,00	1.234,24	0,00	0,00	0,00

**OUTRAS INFORMAÇÕES**

- Esta NFS-e foi emitida com respaldo no Código Tributário Municipal  
- O ISS desta NFS-e será RETIDO pelo Tomador de Serviço.  
- Optante pelo Simples Nacional.  
<https://www.tributosmunicipais.com.br/NFE-Paudalho/notaFiscalAction.do?operacao=verificarAutenticidade>

48873097690155

<https://www.tributosmunicipais.com.br/NFE-Paudalho/notaFiscalAction.do?operacao=verificarAutenticidade> acesse o site para verificar a autenticidade da Nota Fiscal Eletrônica.





## BOLETIM DE MEDIÇÃO BM

PREFEITURA MUNICIPAL DE PAUDALHO		BM - número	BM - Data emissão	BM - Período de referência da medição	Nº do CT	Data do CT
		16	1/7/2021	De 31/3/2021 até 30/6/2021	052/2018	20/11/2018
Início da obra - data	Previsão Término obra	Empresa Contratada	CNPJ	Tomador		
26/11/2018	5/9/2021	RDG CONSTRUTORA EIRELE	23.159.046/0001-53	PREFEITURA MUNICIPAL DE PAUDALHO		
%	Valor contr. inicial (R\$)	Data da assinatura	Objeto do CTEF (resumido)			
	R\$ 668.156,64	20/11/2018	CONTRATAÇÃO DE EMPRESA DE ENGENHARIA PARA EXECUÇÃO DO SERVIÇO DE CONSTRUÇÃO DA UNIDADE BÁSICA DE SAÚDE ASA BRANCA I			
Acum. Valor Contrato (R\$)	Medido no período (R\$)	Saldo do contrato (R\$)	CT-DI último Adit.	Local da obra ( Bairro / Município / UF)	Valor Boletim	
R\$ 640.446,41	R\$ 28.051,09	R\$ 27.710,23		PAUDALHO/PE	R\$ 28.051,09	

Item Sub	Descrição	Unid	Qtzdes	Previsto no Orçamento		Diferenças a atualizar	Preço total a atualizar	Executado Físico (Quantidade)			Executado Financeiro (R\$)		Desvio (%)	
				Preço Unitário	Preço Total			Acumulado até o período anterior	Medido no período	Acum. inclui o período	Acumulado até o período anterior	Medido no período		Acum inclui o período
1.0	SERVIÇOS PRELIMINARES				R\$ 13.233,52						R\$ 13.233,52	R\$ -	R\$ 13.233,52	
1.1	FORNECIMENTO E ASSENTAMENTO DE PLACA DA OBRA, (MOD. AV-43/2000).	M2	6,00	R\$ 465,48	R\$ 2.792,88			6,00		6,00	R\$ 2.792,88		R\$ 2.792,88	100,000%
1.2	CAPINA E LIMPEZA MANUAL DE TERRENO	M2	863,65	R\$ 1,51	R\$ 1.304,11			863,65		863,65	R\$ 1.304,11		R\$ 1.304,11	100,000%
1.3	FORNECIMENTO E ASSENTAMENTO DE TAPUME EM CHAPAS DE MADEIRA COMPENSADA DE 6 MM.	M2	184,13	R\$ 49,62	R\$ 9.136,53			184,13		184,13	R\$ 9.136,53		R\$ 9.136,53	100,000%
2.0	FUNDAÇÕES E ESTRUTURAS				R\$ 149.132,18						R\$ 149.089,36		R\$ 149.089,36	
2.1	LOCAÇÃO CONVENCIONAL DE OBRA, ATRAVÉS DE GABARITO DE TABUAS CORRIDAS PONTELETADAS, COM REAPROVEITAMENTO DE 10 VEZES.	M2	346,70	R\$ 5,03	R\$ 1.743,90			346,70		346,70	R\$ 1.743,90		R\$ 1.743,90	100,000%
2.2	ESCAVAÇÃO MANUAL EM TERRA ATE 1,50 M DE PROFUNDIDADE, SEM ESCORAMENTO.	M3	116,89	R\$ 22,47	R\$ 2.626,52			116,89		116,89	R\$ 2.626,49		R\$ 2.626,49	99,999%
2.3	CONCRETO NAO ESTRUTURAL (1 4 8) PARA LASTROS DE PISOS E FUNDACOES, LANCADO E ADENSADO	M3	3,01	R\$ 458,17	R\$ 1.379,09			2,98		2,98	R\$ 1.365,32		R\$ 1.365,32	99,002%
2.4	ALVENARIA DE TIJOLOS DE 8 FURDS, ASSENTADOS E REJUNTADOS COM ARGAMASSA DE CIMENTO E AREIA NO TRACO 1:3 - 1 VEZ.	M2	67,44	R\$ 79,42	R\$ 5.356,08			67,44		67,44	R\$ 5.356,08		R\$ 5.356,08	100,000%
2.5	REATERRO APLIADO DE VALAS EM CAMADAS DE 20CM DE ESPESURA, COM APROVEITAMENTO DO MATERIAL ESCAVADO.	M3	64,24	R\$ 30,83	R\$ 1.967,66			64,24		64,24	R\$ 1.967,66		R\$ 1.967,66	
2.6	CONCRETO ARMADO PRONTO, FCK 30 MPA, CONDICAO A (NBR 12655), LANCADO EM FUNDACOES E ADENSADO, INCLUSIVE FORMA, ESCORAMENTO E FERRAGEM.	M3	26,84	R\$ 1.737,65	R\$ 46.638,52			26,84		26,84	R\$ 46.638,52		R\$ 46.638,52	100,000%
2.7	CONCRETO ARMADO PRONTO, FCK 30 MPA, CONDICAO A (NBR 12655), LANCADO EM VIGAS E ADENSADO, INCLUSIVE FORMA, ESCORAMENTO E FERRAGEM.	M3	14,43	R\$ 2.502,30	R\$ 36.108,19			14,43		14,43	R\$ 36.108,17		R\$ 36.108,17	100,000%
2.8	CONCRETO ARMADO PRONTO, FCK 30 MPA, CONDICAO A (NBR 12655), LANCADO EM PILARES E ADENSADO, INCLUSIVE FORMA, ESCORAMENTO E FERRAGEM.	M3	4,94	R\$ 2.899,18	R\$ 14.321,94			4,93		4,93	R\$ 14.292,94		R\$ 14.292,94	99,798%
2.9	VERGA EM CONCRETO ARMADO DE 0,10X0,15M	M	102,45	R\$ 15,81	R\$ 1.619,73			102,45		102,45	R\$ 1.619,73		R\$ 1.619,73	100,000%
2.10	LAJE PRE-MOLDADA PARA PISO COM VAO NORMAL, INCLUSIVE CAPEAMENTO E ESCORAMENTO	M2	-	R\$ 106,90	R\$ -									
2.11	LAJE PRE-MOLDADA PARA FORRO COM VAO NORMAL, INCLUSIVE CAPEAMENTO E ESCORAMENTO.	M2	346,73	R\$ 107,78	R\$ 37.370,55			346,73		346,73	R\$ 37.370,55		R\$ 37.370,55	100,000%
3.0	PAREDES E PAINÉIS				R\$ 25.577,59						R\$ 25.577,55		R\$ 25.577,55	
3.1	ALVENARIA DE TIJOLOS DE 8 FURDS, ASSENTADOS E REJUNTADOS COM ARGAMASSA DE CIMENTO E AREIA NO TRACO 1:10 - 1/2 VEZ	M2	612,49	R\$ 41,76	R\$ 25.577,59			612,49		612,49	R\$ 25.577,55		R\$ 25.577,55	100,000%
4.0	REVESTIMENTO DE PAREDE E TETO				R\$ 127.955,59						R\$ 119.266,82	R\$ 5.545,76	R\$ 124.812,58	
4.1	REVESTIMENTO COM ARGAMASSA DE CIMENTO E AREIA NO TRACO DE 1:3 COM 2,0 CM DE ESPESURA.	M2	591,25	R\$ 31,00	R\$ 18.328,60			543,01		543,01	R\$ 16.833,31		R\$ 16.833,31	91,842%
4.2	CHAPISCO COM ARGAMASSA DE CIMENTO E AREIA NO TRACO 1:3.	M2	1.782,99	R\$ 7,28	R\$ 12.980,16			1.627,46		1.627,46	R\$ 11.847,87		R\$ 11.847,87	91,277%
4.3	EMBOÇO COM ARGAMASSA DE CIMENTO, SAIBRO E AREIA NO TRACO 1:4 8, COM 2,0 CM DE ESPESURA.	M2	720,87	R\$ 22,83	R\$ 16.313,28			635,06	80,13	715,19	R\$ 14.371,40	R\$ 1.813,34	R\$ 16.184,74	99,212%
4.4	FORRO EM RÉGUAS DE PVC, FRISADO, PARA AMBIENTES RESIDENCIAIS, INCLUSIVE ESTRUTURA DE FIXAÇÃO, AF_06/2017_P	M2	-	R\$ 49,61	R\$ -									
4.5	REVESTIMENTO EM PAREDE COM CERÂMICA ESMALTADA 10X10CM, TIPO A, EM CORES ELIANE, PORTO RICO, SAMARSA, ELIZABETH OU SIMILAR, ASSENTADO COM ARGAMASSA PRE FABRICADA E REJUNTE DA QUARTZOLIT OU SIMILAR, (ESPESURA DA JUNTA DE 6MM) SOBRE EMBOÇO PRONTO.	M2	720,87	R\$ 65,11	R\$ 46.968,45			660,39	54,80	715,19	R\$ 44.979,15	R\$ 3.732,42	R\$ 48.711,57	99,212%

RDG CONSTRUTORA EIRELI

Eng. C. I. da Silva  
CREA - PE 38306





BOLETIM DE MEDIÇÃO BM

PREFEITURA MUNICIPAL DE PAUDALHO		BM - número	BM - Data emissão	BM - Período de referência da medição	Nº do CT	Data do CT
		16	1/7/2021	De 31/3/2021 até 30/6/2021	052/2018	20/11/2018
Início da obra - data	Previsão Término obra	Empresa Contratada	CNPJ	Tomador		
26/11/2018	5/9/2021	RDG CONSTRUTORA EIRELE	23.159.046/0001-53	PREFEITURA MUNICIPAL DE PAUDALHO		
%	Valor contr. inicial (R\$)	Data da assinatura	Objeto do CTEF (resumido)			
	R\$ 668.156,64	20/11/2018	CONTRATAÇÃO DE EMPRESA DE ENGENHARIA PARA EXECUÇÃO DO SERVIÇO DE CONSTRUÇÃO DA UNIDADE BÁSICA DE SAÚDE ASA BRANCA I			
Acum. Valor Contrato (R\$)	Medido no período (R\$)	Saldo do contrato (R\$)	CT-Dt último Adit.	Local da obra ( Bairro / Município / UF)	Valor Boletim	
R\$ 640.446,41	R\$ 28.051,09	R\$ 27.710,23		PAUDALHO/PE	R\$ 28.051,09	

Item Sub	Descrição	Unid	Qtde	Preço Unitário	Preço Total	Diferenças a Atualizar		Executado Físico (Quantidade)			Executado Financeiro (R\$)			Desvio (%)
						Qtde a atualizar	Preço total a atualizar	Acumulado até o período anterior	Medido no período	Acum. inclui o período	Acumulado até o período anterior	Medido no período	Acum inclui o período	
4.6	FORNECIMENTO E INSTALAÇÃO DE FECHAMENTO LATERAL (PLATIBANDAS - LADO TERRA E LADO AR) EM ESTRUTURA EM PAINÉIS DE ALUMINUM COMPOSITE MATERIAL - ACM REYNOLBOND, DE FABRICAÇÃO AL COA OU EQUIVALENTE TÉCNICO, COMPOSTO POR COM DUAS CHAPAS DE ALUMINIO DE 0,8MM DE ESPESURA CADA E UM NÚCLEO DE POLIETILENO DE BAIXA DENSIDADE, ACABAMENTO COM PINTURA EXTERNA EM PDVF - FLUOR CARBONO - KYNAR 500 - E INTERNA EM POLIÉSTER, CHAPAS COM DIMENSÕES (125X350)/CM, FIXADO EM ESTRUTURA AUXILIAR DE METALON, NA COR BEAFQAM GREEN METALIC (REF.: 604), ALUCOBOND OU EQUIVALENTE TÉCNICO, INCLUSIVE ESTRUTURA AUXILIAR EM METALON.	M2	72,26	R\$ 432,26	R\$ 31.235,10			72,26	72,26	R\$ 31.235,09		R\$ 31.235,09	100,000%	
5.0	<b>COBERTA/IMPERMEABILIZAÇÃO</b>				<b>R\$ 53.217,63</b>					<b>R\$ 53.217,61</b>		<b>R\$ 53.217,61</b>		
5.1	ESTRUTURA DE COBERTA EM MADEIRA DE LEI, PONTA LETADA PARA TELHAS ONDULADAS DE CIMENTO AMIANTO, ALUMINIO OU PLASTICAS, SOBRE LAJE.	M2	340,81	R\$ 71,80	R\$ 24.470,16			340,81	340,81	R\$ 24.470,15		R\$ 24.470,15	100,000%	
5.2	COBERTURA COM TELHAS DE FIBROCIMENTO OU SIM 6MM DE ESPESURA, SENDO A AREA MEDIDA NA PROJECÇÃO HORIZONTAL.	M2	340,81	R\$ 46,83	R\$ 15.960,13			340,81	340,81	R\$ 15.960,12		R\$ 15.960,12	100,000%	
5.3	FORNECIMENTO DE RIPO DE ALUMINIO ESTAMPADO ESP=0,8MM, COM DESENVOLVIMENTO MDE 30CM, INCLUSIVE COLOCAÇÃO	M	104,45	R\$ 37,17	R\$ 3.882,39			104,45	104,45	R\$ 3.882,39		R\$ 3.882,39	100,000%	
5.4	CALHA EM CHAPA DE AÇO GALVANIZADO NÚMERO 24, DESENVOLVIMENTO DE 33 CM, INCLUSIVE TRANSPORTE VERTICAL. AF_06/2016	M	-	R\$ 45,46	R\$ -									
5.5	IMPERMEABILIZACAO DE LAJES, SUB-SOLOS, JARDINEIRAS, RESERVATORIOS E CANAIS DE IRRIGACAO COM MANTA ASFALTICA ESP,4 MM, APLICADA COM MACARICO, PINTADO COM PRIMER, INCLUINDO PROTECAO MECANICA, MATERIAL E MAO DE OBRA.	M2	110,06	R\$ 80,91	R\$ 8.904,95			110,06	110,06	R\$ 8.904,95		R\$ 8.904,95	100,000%	
6.0	<b>ESQUADRIAS E VIDROS</b>				<b>R\$ 80.389,84</b>					<b>R\$ 72.907,56</b>	<b>R\$ 6.783,79</b>	<b>R\$ 79.691,35</b>	100,000%	
6.1	JANELA DE ALUMINIO MAXIM-AR, FIXAÇÃO COM PARAFUSO SOBRE CONTRAMARCO (ECLUSIVE CONTRAMARCO), COM VIDROS, PADRONIZADA.	M2	-	R\$ 696,63	R\$ -									
6.2	PORTA DE FERRO DE ABRIR TIPO BARRA CHATA, COM REQUADRO E GUARNICAO COMPLETA	M2	24,14	R\$ 602,26	R\$ 14.538,55			14,07	10,07	R\$ 8.473,79	R\$ 6.064,75	R\$ 14.538,54	100,000%	
6.3	PORTA DE ALUMINIO DE ABRIR COM LAMBRI COM GUARNICAO, FIXAÇÃO COM PARAFUSOS - FORNECIMENTO E INSTALAÇÃO, AF_08/2015	M2	39,30	R\$ 1.287,20	R\$ 50.585,24			38,85	38,85	R\$ 50.007,71		R\$ 50.007,71	98,858%	
6.4	FORNECIMENTO E INSTALAÇÃO DE VIDRO TEMPERADO COM ESPESURA DE 10MM, INCLUSIVE FERRAGENS	M2	9,39	R\$ 665,78	R\$ 6.251,67			8,31	1,08	R\$ 5.532,63	R\$ 719,04	R\$ 6.251,67	100,000%	
6.5	PORTA DE CORRER EM ALUMINIO, COM DUAS FOLHAS PARA VIDRO, INCLUSIVE VIDRO LISO INCOLOR, FECHADURA E PUXADOR, SEM GUARNICAO / ALIZAR VISTA	M2	8,40	R\$ 711,53	R\$ 5.976,84			8,23	8,23	R\$ 5.855,89		R\$ 5.855,89	97,976%	
6.6	PORTAO DE FERRO COM VARA 1/2", COM REQUADRO	M2	-	R\$ 544,86	R\$ -									
6.7	FORNECIMENTO E INSTALAÇÃO DE PORTA DE VIDRO TEMPERADO 0,80 X 2,10M, ESPESURA U=10MM, INCLUSIVE ACESSÓRIOS, MOLLA E PUXADOR TUBULAR	UND	2,00	R\$ 1.518,77	R\$ 3.037,54			2,00	2,00	R\$ 3.037,54		R\$ 3.037,54	100,000%	
7.0	<b>REVESTIMENTO DE PISO</b>				<b>R\$ 1.903,11</b>					<b>R\$ 1.899,03</b>		<b>R\$ 1.899,03</b>		
7.1	REVESTIMENTO CERÂMICO PARA PISO COM PLACAS TIPO ESMALTADA EXTRA DE DIMENSÕES 45X45 CM APLICADA EM AMBIENTES DE ÁREA ENTRE 5 M2 E 10 M2. AF_06/2014	M2	13,27	R\$ 40,73	R\$ 540,49			13,17	13,17	R\$ 536,41		R\$ 536,41	99,245%	
7.2	SOLEIRA DE GRANITO NATURAL POLIDO CINZA ANDORINHA, ASSENTADA COM ARGAMASSA MISTA DE CIMENTO, CAL HIDRATADA E AREIA TRACO 1:1:4, LARGURA DE 15CM E ESPESURA DE 2CM.	M	27,50	R\$ 49,55	R\$ 1.362,62			27,50	27,50	R\$ 1.362,62		R\$ 1.362,62	100,000%	
8.0	<b>PINTURA</b>				<b>R\$ 4.348,37</b>					<b>R\$ 2.433,39</b>	<b>R\$ 1.906,84</b>	<b>R\$ 4.340,23</b>		

Paulo Varanda M. Filho  
Engenheiro Civil  
CREA 20065-0/PE  
Mat. 41.438

Carlos Pinheiro Campos  
Secretário Municipal de Desenvolvimento  
Urbano e Agrário  
Mat. 48.911

Eduardo José Vidal Marinho  
Engenheiro Civil  
CREA 180632034-0/PE  
Mat. 48.306

Francisco Henrique C. I. da Silva

Eng. Civil  
CREA - PE 39306

RDG CONSTRUTORA EIRELI





BOLETIM DE MEDIÇÃO BM

PREFEITURA MUNICIPAL DE PAUDALHO		BM - número	BM - Data emissão	BM - Período de referência da medição	Nº do CT	Data do CT
		16	1/7/2021	De 31/3/2021 até 30/6/2021	052/2018	20/11/2018
Início da obra - data	Previsão Término obra	Empresa Contratada		CNPJ	Tomador	
26/11/2018	5/9/2021	RDG CONSTRUTORA EIRELE		23.159.046/0001-53	PREFEITURA MUNICIPAL DE PAUDALHO	
%	Valor contr. inicial (R\$)	Data da assinatura	Objeto do CTEF ( resumido)			
	R\$ 668.156,64	20/11/2018	CONTRATAÇÃO DE EMPRESA DE ENGENHARIA PARA EXECUÇÃO DO SERVIÇO DE CONSTRUÇÃO DA UNIDADE BÁSICA DE SAÚDE ASA BRANCA I			
Acum. Valor Contrato(R\$)	Medido no período (R\$)	Saldo do contrato (R\$)	CT-DI último Adit.	Local da obra ( Bairro / Município / UF)	Valor Boletim	
R\$ 640.446,41	R\$ 28.051,09	R\$ 27.710,23		PAUDALHO/PE	R\$ 28.051,09	

Item Sub	Descrição	Unid	Previsto no Orçamento		Diferenças a Atualizar		Executado Físico (Quantidade)			Executado Financeiro (R\$)			Desvio (%)	
			Qtzdes	Preço Unitário	Preço Total	Qtzdes a atualizar	Preço total a atualizar	Acumulado até o período anterior	Medido no período	Acum. inclui o período	Acumulado até o período anterior	Medido no período		Acum inclui o período
8.1	PINTURA LATEX EM PAREDES EXTERNAS,CORALMUR OU SIMILAR, DUAS DEMAOIS, INCLUSIVE APLICACAO DE SELADOR ACRILICO UMA DEMAO, E MASSA ACRILICA, DUAS DEMAOIS.	M2	68,88	R\$ 25,90	R\$ 1.809,89			69,88		69,88	R\$ 1.809,89		R\$ 1.809,89	100,000%
8.2	PINTURA COM ESMALTE SINTÉTICO EM ESQUADRIA DE FERRO, DUAS DEMÃOIS, COM RASPAGEM E APARELHAMENTO COM ZARCÃO,	M2	34,94	R\$ 26,51	R\$ 926,25			23,52	11,42	34,94	R\$ 623,50	R\$ 302,74	R\$ 926,24	99,999%
8.3	PINTURA LATÉX EM PAREDES EXTERNAS, CORALMUR OU SIMILAR - DUAS DEMÃOIS - SEM MASSA ACRILICA,SEM APLICACÃO DE FUNDO PREPARADOR,	M2	172,80	R\$ 9,33	R\$ 1.612,23				171,93	171,93		R\$ 1.604,10	R\$ 1.604,10	99,496%
9.0	INSTALAÇÕES HIDROSSANITÁRIAS				R\$ 29.360,37						R\$ 22.257,09	R\$ 1.417,06	R\$ 23.674,15	
9.1	LOUÇAS E APARELHOS SANITÁRIOS				R\$ 9.171,65						R\$ 9.043,93		R\$ 9.043,93	
9.1.1	FORNECIMENTO E ASSENTAMENTO DE BACIA SANITÁRIA COM CAIXA ACOPLADA, LOUÇA BRANCA, CELTE, LINHA SAVEIRO OU SIMILAR, INCLUSIVE TAMPA E ACESSÓRIOS CORRESPONDENTES	UND	1,00	R\$ 411,90	R\$ 411,90			1,00		1,00	R\$ 411,90		R\$ 411,90	100,000%
9.1.2	FORNECIMENTO E ASSENTAMENTO DE BACIA SANITÁRIA DE LOUÇA DECA VOGUE PLUS LINHA CONFORT MOD P51 (PIDEFICIENTES), ACESSÓRIOS (PARAFUSOS DE FIXAÇÃO, ANEL DE VEDAÇÃO, TUBO DE LIGAÇÃO DE PVC CROMADO ASTRA OU SIMILAR) E ASSESSO SANITÁRIO EM MDF LAQUEADO, BRANCO SIGMOL OU SIMILAR,	UND	4,00	R\$ 745,56	R\$ 2.982,24			4,00		4,00	R\$ 2.982,24		R\$ 2.982,24	100,000%
9.1.3	LAVATÓRIO LOUÇA BRANCA COM COLUNA, 45 X 55CM OU EQUIVALENTE, PADRÃO MÉDIO - FORNECIMENTO E INSTALAÇÃO,	UND	-	R\$ 285,51	R\$ -									
9.1.4	SABONETEIRA EM VIDRO COM SUPORTE EM AÇO INOX PARA SABÃO LÍQUIDO	UND	14,00	R\$ 50,85	R\$ 711,90			14,00		14,00	R\$ 711,90		R\$ 711,90	100,000%
9.1.5	TANQUE DE LOUÇA BRANCA SUSPENSO, 18L OU EQUIVALENTE - FORNECIMENTO E INSTALAÇÃO,	UND	1,00	R\$ 392,58	R\$ 392,58			1,00		1,00	R\$ 392,58		R\$ 392,58	100,000%
9.1.6	BANCADA/BANCAPIA DE AÇO INOXIDÁVEL (AISI 430) COM 1 CUBA CENTRAL, COM VALVULA, ESCORREDOR DUPLDO, DE 0,55 X 1,80" M	UND	-	R\$ 378,03	R\$ -									
9.1.7	BANCADA/BANCAPIA DE AÇO INOXIDÁVEL (AISI 430) COM 1 CUBA CENTRAL, COM VALVULA, ESCORREDOR DUPLDO, DE 0,55 X 1,20" M	UND	-	R\$ 196,22	R\$ -									
9.1.8	BANCADA/BANCAPIA DE AÇO INOXIDÁVEL (AISI 430) COM 2 CUBAS, COM VALVULAS, ESCORREDOR DUPLDO, DE 0,55 X 2,00" M	UND	-	R\$ 532,98	R\$ -									
9.1.9	BANCADA/BANCAPIA DE AÇO INOXIDÁVEL (AISI 430) COM 1 CUBA CENTRAL, SEM VALVULA, ESCORREDOR DUPLDO, DE 0,55 X 1,80" M	UND	-	R\$ 228,07	R\$ -									
9.1.10	BANCADA/BANCAPIA DE AÇO INOXIDÁVEL (AISI 430) COM 1 CUBA CENTRAL, COM VALVULA, BANCADA/BANCAPIA DE AÇO INOXIDÁVEL (AISI 430) COM 1 CUBA CENTRAL, COM VALVULA,	UND	-	R\$ 260,82	R\$ -									
9.1.11	BARRA DE APOIO RETA, EM AÇO INOX POLIDO, COMPRIMENTO 90 CM, DIAMETRO MINIMO 3 CM	UND	8,00	R\$ 266,15	R\$ 2.129,20			8,00		8,00	R\$ 2.129,20		R\$ 2.129,20	100,000%
9.1.12	FORNECIMENTO DE TORNEIRA DE PRESSÃO PARA PIA, COM ACABAMENTO CROMADO, DIAM. DE 1/2 POL. COM ARELHADOR, REF. 1158, LINHA C-33 SIGMA OU SIMILAR, INCLUSIVE FIXAÇÃO,	UND	15,00	R\$ 66,55	R\$ 1.028,25			15,00		15,00	R\$ 1.028,25		R\$ 1.028,25	100,000%
9.1.13	CHUVEIRO ELETRICO COMUM CORPO PLASTICO TIPO DUCHA, FORNECIMENTO E INSTALACAO	UND	2,00	R\$ 87,78	R\$ 175,56			2,00		2,00	R\$ 175,56		R\$ 175,56	100,000%

Paulo Vanderle de M. Filho  
 Engenheiro Civil  
 CREA 23065 D/PE  
 Mat. 41.438

Eduardo José Vidal Marinho  
 Engenheiro Civil  
 CREA 180638634/PE  
 Mat. 48.366

Carlos Pinheiro Campos Gouveia  
 Secretário Municipal de Desenvolvimento  
 Urbano e Agrário  
 Mat. 48.911

Francisco Henrique C. I. da Silva





BOLETIM DE MEDIÇÃO BM

PREFEITURA MUNICIPAL DE PAUDALHO		BM - número	BM - Data emissão	BM - Período de referência da medição		Nº do CT	Data do CT
		16	1/7/2021	De 31/3/2021	até 30/6/2021	052/2018	20/11/2018
Início da obra - data	Previsão Término obra	Empresa Contratada		CNPJ	Tomador		
26/11/2018	5/9/2021	RDG CONSTRUTORA EIRELE		23.159.046/0001-53	PREFEITURA MUNICIPAL DE PAUDALHO		
%	Valor contr. inicial (R\$)	Data da assinatura	Objeto do CTEF (resumido)				
	R\$ 668.156,64	20/11/2018	CONTRATAÇÃO DE EMPRESA DE ENGENHARIA PARA EXECUÇÃO DO SERVIÇO DE CONSTRUÇÃO DA UNIDADE BÁSICA DE SAÚDE ASA BRANCA I				
Acum. Valor Contrato(R\$)	Medido no período (R\$)	Saldo do contrato (R\$)	CT-Dt última Adit.	Local da obra ( Bairro / Município / UF)		Valor Boletim	
R\$ 640.446,41	R\$ 28.051,09	R\$ 27.710,23		PAUDALHO/PE		R\$ 28.051,09	

Item Sub	Descrição	Unid	Qtdes	Previsto no Orçamento		Diferenças a Atualizar		Executado Físico (Quantidade)			Executado Financeiro (R\$)		Desvio (%)	
				Preço Unitário	Preço Total	Qtdes a atualizar	Preço total a atualizar	Acumulado até o período anterior	Medido no período	Acum incluí o período	Acumulado até o período anterior	Medido no período		Acum incluí o período
9.1.14	FORNECIMENTO E ASSENTAMENTO DE PAPELEIRA DE LOUÇA BRANCA, CELITE OU SIMILAR,NAS DIMENSÕES 15 X 15 CM.	UND	14,00	R\$ 39,33	R\$ 550,62			14,00		14,00	R\$ 550,62		R\$ 550,62	100,000%
9.1.15	TORNEIRA CROMADA TUBO MOVEL DE PAREDE 1/2" OU 3/4" PARA PIA DE COZINHA, PADRAO MEDIO - FORNECIMENTO E INSTALACAO.	UND	8,00	R\$ 82,71	R\$ 661,68			8,00		8,00	R\$ 661,68		R\$ 661,68	100,000%
9.1.16	FORNECIMENTO DE TORNEIRA AMARELA PARA JARDIM. DIAMETRO 3/4 POL. INCLUSIVE FIXACAO	UND	4,00	R\$ 31,93	R\$ 127,72									
<b>9.2</b>	<b>METAIS,ACESSÓRIOS E EQUIPAMENTOS</b>				<b>R\$ 3.361,66</b>						<b>R\$ 3.361,66</b>		<b>R\$ 3.361,66</b>	
9.2.1	FORNECIMENTO DE REGISTRO DE PRESSAO COM CANOPLA ACABAMENTO CROMADO. REF.1416. DECA 50 OU SIMILAR. LINHA PRATA. DIAMETRO DE 3/4.	UND	2,00	R\$ 45,37	R\$ 90,74			2,00		2,00	R\$ 90,74		R\$ 90,74	100,000%
9.2.2	FORNECIMENTO DE REGISTRO DE GAVETA COM CANOPLA, ACABAMENTO CROMADO, REF.1509-C39. DECA OU SIMILAR. LINHA PRATA. DIAMETRO DE 3/4 POL. INCLUSIVE FIXAÇÃO.	UND	10,00	R\$ 108,85	R\$ 1.088,50			10,00		10,00	R\$ 1.088,50		R\$ 1.088,50	100,000%
9.2.3	FORNECIMENTO E INSTALAÇÃO DE RESERVATÓRIO D'ÁGUA DE FIBRA DE VIDRO, CILINDRICO, CAPACIDADE DE 5000L. INCLUSIVE COLOCAÇÃO E MONTAGEM DAS TUBULAÇÕES E CONEXÕES (ADAPTADORES DE PVC COMFLANGES E ANÉIS DE 3/4"Ø1 UN), 1"(Ø2UN) E 1 1/2"(Ø1).	UND	1,00	R\$ 2.157,86	R\$ 2.157,86			1,00		1,00	R\$ 2.157,86		R\$ 2.157,86	100,000%
9.2.4	INSTALACAO DE TORNEIRA DE BOIA DIAM.3/4 POL. INCLUSIVE O FORNECIMENTO DA MEMBR.	UND	1,00	R\$ 24,56	R\$ 24,56			1,00		1,00	R\$ 24,56		R\$ 24,56	100,000%
<b>9.3</b>	<b>PONTOS DE HIDRAULICA</b>				<b>R\$ 5.682,85</b>						<b>R\$ 5.569,65</b>		<b>R\$ 5.569,65</b>	
9.3.1	PONTO DE ÁGUA, INCLUSIVE TUBULAÇÕES E CONEXÕES EM PVC RÍGIDO SOLDÁVEL E ABERTURA DE RASGOS EM ALVENARIA ATÉ O REGISTRO GERAL DO AMBIENTE.	PT	34,00	R\$ 56,60	R\$ 1.924,40			32,00		32,00	R\$ 1.811,20		R\$ 1.811,20	94,118%
9.3.2	PONTO DE ESGOTO PARA RALO SIFONADO, INCLUSIVE TUBULAÇÕES E CONEXÕES EM PVC RÍGIDO SOLDÁVEIS. ATÉ A COLUNA OU SUB-COLETOR.	PT	22,00	R\$ 78,07	R\$ 1.717,54			22,00		22,00	R\$ 1.717,54		R\$ 1.717,54	100,000%
9.3.3	PONTO DE ESGOTO PARA LAVATÓRIO OU MICTÓRIO INCLUSIVE TUBULAÇÕES E CONEXÕES EM PVC RÍGIDO SOLDÁVEIS. ATÉ A COLUNA OU SUB-COLETOR.	PT	21,00	R\$ 75,81	R\$ 1.592,01			21,00		21,00	R\$ 1.592,01		R\$ 1.592,01	100,000%
9.3.4	PONTO DE ESGOTO PARA BACIA SANITÁRIA INCLUSIVE TUBULAÇÕES E CONEXÕES EM PVC RÍGIDO SOLDÁVEIS. ATÉ A COLUNA OU SUB-COLETOR.	PT	5,00	R\$ 89,78	R\$ 448,90			5,00		5,00	R\$ 448,90		R\$ 448,90	100,000%
<b>9.4</b>	<b>REDE EXTERNA</b>				<b>R\$ 11.144,21</b>						<b>R\$ 4.281,85</b>	<b>R\$ 1.417,06</b>	<b>R\$ 5.698,91</b>	
9.4.1	CAIXA DE INSPEÇÃO EM ALVENARIA DE TIJOLO MACIÇO 60X60X60CM, REVESTIDA INTERNAMENTE COM BARRA LISA (CIMENTO E AREIA, TRAÇO 1:4) E=2,0CM, COM TAMPA PRÉ-MOLDADA DE CONCRETO E FUNDO DE CONCRETO 15MPA TIPO C - ESCAVAÇÃO E CONFECÇÃO	UND	10,00	R\$ 167,53	R\$ 1.675,30			1,00		1,00	R\$ 167,53		R\$ 167,53	10,000%
9.4.2	FORNECIMENTO E ASSENTAMENTO DE TUBOS DE PVC RÍGIDO SOLDÁVEIS. DIAM.75 MM. PARA COLUNAS DE ESGOTO, VENTILAÇÃO OU ÁGUAS PLUVIAIS.	M	30,40	R\$ 20,43	R\$ 621,07									
9.4.3	FORNECIMENTO E ASSENTAMENTO DE TUBOS DE PVC RÍGIDO SOLDÁVEIS, DIAM. 100MM COLUNAS DE ESGOTO, VENTILAÇÃO OU ÁGUAS PLUVIAIS.	M	100,00	R\$ 25,47	R\$ 2.547,00			42,58	14,40	56,98	R\$ 1.084,51	R\$ 366,76	R\$ 1.451,27	56,980%
9.4.4	FORNECIMENTO DE BOMBA 3/4 HP, INCLUSIVE ACESSÓRIOS, FIXAÇÃO E INSTALAÇÃO.	UND	1,00	R\$ 882,77	R\$ 882,77					1,00		R\$ 882,77	R\$ 882,77	100,000%

Paulo Vanden de M. Filho  
Engenheiro Civil  
CREA 27095/PE  
Mat. 41.435

Eduardo José V. de M. Marinho  
Engenheiro Civil  
CREA 18054/PE  
Mat. 48.385

Carlos Pinheiro dos Gouveia  
Secretário Municipal de Desenvolvimento  
Urbano e Agrário  
Mat. 48.511

Francisco Henrique C. I. da Silva  
Eng. Civil  
CREA - PE 38306

RDG CONSTRUTORA EIRELI





BOLETIM DE MEDIÇÃO BM

PREFEITURA MUNICIPAL DE PAUDALHO		BM - número	BM - Data emissão	BM - Período de referência da medição	Nº do CT	Data do CT
		16	1/7/2021	De 31/3/2021 até 30/6/2021	052/2018	20/11/2018
Início da obra - data	Previsão Término obra	Empresa Contratada		CNPJ	Tomador	
26/11/2018	5/9/2021	RDG CONSTRUTORA EIRELE		23.159.046/0001-53	PREFEITURA MUNICIPAL DE PAUDALHO	
%	Valor contr. inicial (R\$)	Data da assinatura	Objeto do CTEF (resumido)			
	R\$ 668.156,64	20/11/2018	CONTRATAÇÃO DE EMPRESA DE ENGENHARIA PARA EXECUÇÃO DO SERVIÇO DE CONSTRUÇÃO DA UNIDADE BÁSICA DE SAÚDE ASA BRANCA I			
Acum. Valor Contrato(R\$)	Medido no período (R\$)	Saldo do contrato (R\$)	CT-DI último Adit.	Local da obra ( Bairro / Município / UF)	Valor Boletim	
R\$ 640.446,41	R\$ 28.051,09	R\$ 27.710,23		PAUDALHO/PE	R\$ 28.051,09	

Item Sub	Descrição	Unid	Qtdes	Previsto no Orçamento		Diferenças a Atualizar		Executado Físico (Quantidade)			Executado Financeiro (R\$)			Desvio (%)
				Preço Unitário	Preço Total	Qtdes a atualizar	Preço total a atualizar	Acumulado até o período anterior	Medido no período	Acum. inclui o período	Acumulado até o período anterior	Medido no período	Acum inclui o período	
9.4.5	CAIXA DE BRITA PARA COLETA DE ÁGUAS PLUVIAIS, COM PAREDES EM ALVENARIA, DIMENSÕES INTERNAS (0,50 X 0,50 X 0,50) M, ABERTA, SEM LAJE DE FUNDO, PREENCHIDA COM BRITA N° 25.	UND	4,00	R\$ 97,57	R\$ 390,28									
9.4.6	FOSSA SÉPTICA EM ALVENARIA DE TIJOLO CERÂMICO MACIÇO, DIMENSÕES EXTERNAS DE 1,80X1,10X1,40 M, VOLUMES DE 1.500 LITROS, REVESTIDO INTERNAMENTE COM MASSA ÚNICA E IMPERMEABILIZANTE E COM TAMPÃO DE CONCRETO ARMADO COM ESPESSURA DE 8 CM	UND	2,00	R\$ 1.596,67	R\$ 3.197,34			2,00		2,00		R\$ 3.197,34		100,000%
9.4.7	SUMIDOURO EM ALVENARIA DE TIJOLO CERÂMICO MACIÇO DIÂMETRO 1,40M E ALTURA 5,00M, COM TAMPÃO EM CONCRETO ARMADO DIÂMETRO 1,60M E ESPESSURA 10CM	UND	1,00	R\$ 1.830,45	R\$ 1.830,45									
10.0	INSTALAÇÕES ELETRICAS				R\$ 51.642,83							R\$ 44.294,20	R\$ 1.666,05	R\$ 45.980,25
10.1	PONTOS ELETRICOS				R\$ 33.283,01							R\$ 33.283,01		R\$ 33.283,01
10.1.1	LUMINÁRIA LED QUADRADA DE 30CM X 30CM, DE IMBUTIR 25 W COM LAMPADAS E ACESSÓRIOS INCLUSIVE INSTALAÇÃO.	UND	71,00	R\$ 129,17	R\$ 9.171,07			71,00		71,00		R\$ 9.171,07		100,000%
10.1.2	FORNECIMENTO DE LUMINARIA REDONDA DE EMBUTIR DE ALUMINIO PINTADO E DIFUSOR DE VIDRO Fosco Cor Branca, EDR 30-2X29W, LUMALUX OU SIM, INCLUSIVE LAMPADAS FLUORESCENTE COMPACTA ELETRONICA DE 29W, DEMAIS ACESSÓRIOS E INSTALACAO.	UND	13,00	R\$ 116,48	R\$ 1.514,24			13,00		13,00		R\$ 1.514,24		100,000%
10.1.3	PONTO DE LUZ EM TETO OU PAREDE, INCLUINDO CAIXA 4 X 4 POL. TIGREFLEX OU SIMILAR, TUBULAÇÃO PVC RIGIDO E FIAÇÃO, ATÉ O QUADRO DE DISTRIBUIÇÃO.	PT	83,00	R\$ 89,50	R\$ 7.428,50			83,00		83,00		R\$ 7.428,50		100,000%
10.1.4	PONTO DE TOMADA UNIV. (2P+1 T) 20A PIAL OU SIMILAR INCLUSIVE TUBULAÇÃO PVC RIGIDO, FIAÇÃO, CAIXA 4 X 2 POL. TIGREFLEX OU SIMILAR, PLACA E DEMAIS ACESSÓRIOS, ATÉ O PONTO DE LUZ OU QUADRO DE DISTRIBUIÇÃO.	PT	90,00	R\$ 143,35	R\$ 12.902,40			90,00		90,00		R\$ 12.902,40		100,000%
10.1.5	PONTO DE INTERRUPTOR DE 2 SEÇÕES, PIAL OU SIMILAR, INCLUSIVE TUBULAÇÃO PVC RIGIDO, FIAÇÃO CAIXA 4 X 2 POL. TIGREFLEX OU SIMILAR, PLACA E DEMAIS ACESSÓRIOS, ATÉ O PONTO DE LUZ.	PT	10,00	R\$ 118,95	R\$ 1.189,50			10,00		10,00		R\$ 1.189,50		100,000%
10.1.6	PONTO DE INTERRUPTOR DE UMA SEÇÃO, PIAL OU SIMILAR, INCLUSIVE TUBULAÇÃO PVC RIGIDO, FIAÇÃO, CX, 4 X 2 POL. TIGREFLEX OU SIMILAR PLACA E DEMAIS ACESSÓRIOS, ATÉ O PONTO DE LUZ.	PT	14,00	R\$ 76,95	R\$ 1.077,30			14,00		14,00		R\$ 1.077,30		100,000%
10.2	QPGD				R\$ 1.628,93							R\$ 1.106,49		R\$ 1.106,49
10.2.1	FORNECIMENTO E ASSENTAMENTO DE CAIXA PARA MEDIDA TRIFÁSICA E CAIXA PARA DISJUNTOR TRIFÁSICO DE POLICARBONATO E NORYL DINZA, INCLUSIVE FITA METALICA E PRESILHA PARA INSTALACAO DAS CAIXAS EM POSTE (PADRAO GELPE) SEM DISJUNTOR.	UND	1,00	R\$ 258,07	R\$ 258,07			1,00		1,00		R\$ 258,07		100,000%
10.2.2	DISJUNTOR TRIPOLAR TERMOMAGNETICO DE 120 A 150A 380V, PIAL OU SIMILAR, INCLUSIVE INSTALACAO EM QUADRO DE DISTRIBUICAO	UND	1,00	R\$ 395,48	R\$ 395,48									
10.2.3	CABO DE COBRE, TEMPERA MEIO DURO, ENCORDAMENTO CLASSE 2, COM COBERTURA DE PVC, TIPO WPP, S.M. - 25 MM2, INCLUSIVE ASSENTAMENTO.	M	-	R\$ 18,45	R\$ -									
10.2.4	ASSENTAMENTO DE HASTE DE ATERRAMENTO DE 5/8"X 2,40 M COPPERWELD OU SIMILAR, COM CONECTOR PARALELO E PARAFUSOS (INCLUSIVE O FORNECIMENTO DO MATERIAL).	UND	4,00	R\$ 83,81	R\$ 335,24			4,00		4,00		R\$ 335,24		100,000%
10.2.5	POSTE DE CONCRETO SECCAO DUPLA T, 100# , COM ENGASTAMENTO DIRETO NO SOLO DE 1,40 M, INCLUSIVE COLOCACAO	UND	1,00	R\$ 513,18	R\$ 513,18			1,00		1,00		R\$ 513,18		100,000%
10.2.6	FORNECIMENTO DE ELETRODUTO DE FERRO GALVANIZADO DE 1 1/2 POL. (LEVE), INCLUSIVE ASSENTAMENTO.	M	-	R\$ 34,91	R\$ -									

Paulo Vando de M. Filho  
Engenheiro Civil  
CREA 22869/0-1/PE  
Mat. 41.498

Edwardo José Vidal Marinho  
Engenheiro Civil  
CREA 18063867-8/PE  
Mat. 42.386

Carlos F. Pinheiro dos Santos Gouveia  
Secretário Municipal de Desenvolvimento Urbano e Agrário  
Mat. 48.911

Francisco Henrique C. L. da Silva

RDG CONSTRUTORA EIRELI

Eng. Civil  
CREA - PE 38306





BOLETIM DE MEDIÇÃO BM

PREFEITURA MUNICIPAL DE PAUDALHO		BM - número	BM - Data emissão	BM - Período de referência da medição		Nº do CT	Data do CT							
		16	1/7/2021	De 31/3/2021	até 30/6/2021	052/2018	20/11/2018							
Início da obra - data		Previsão Término obra		Empresa Contratada		Tomador								
26/11/2018		5/9/2021		RDG CONSTRUTORA EIRELE		PREFEITURA MUNICIPAL DE PAUDALHO								
%		Valor contr. inicial (R\$)		Data da assinatura		Objeto do CTEF (resumido)								
		R\$ 668.156,64		20/11/2018		CONTRATAÇÃO DE EMPRESA DE ENGENHARIA PARA EXECUÇÃO DO SERVIÇO DE CONSTRUÇÃO DA UNIDADE BÁSICA DE SAÚDE ASA BRANCA I								
Acum. Valor Contratado(R\$)		Medido no período (R\$)		Saldo do contrato (R\$)		CT-Dt último Adit. Local da obra ( Bairro / Município / UF)								
R\$ 640.446,41		R\$ 28.051,09		R\$ 27.710,23		PAUDALHO/PE								
						Valor Boletim R\$ 28.051,09								
Discriminação dos serviços do Orçamento				Previsto no Orçamento		Diferenças a Atualizar		Executado Físico (Quantidade)			Executado Financeiro (R\$)		Desvio	
Item Sub	Descrição	Unid	Qtdes	Preço Unitário	Preço Total	Qtdes a atualizar	Preço total a atualizar	Acumulado até o período anterior	Medido no período	Acum incluí o período	Acumulado até o período anterior	Medido no período	Acum incluí o período	(%)
10.2.7	FORNECIMENTO DE ELETRODUTO DE FERRO GALVANIZADO DE 3/4 DE POL. (LEVE), INCLUSIVE ASSENTAMENTO.	M	-	R\$ 13,71	R\$ -									
10.2.8	FORNECIMENTO DE CURVA DE FERRO GALVANIZADO DE 3/4 POL. (LEVE), INCLUSIVE ASSENTAMENTO.	UND	-	R\$ 6,75	R\$ -									
10.2.9	FORNECIMENTO DE CURVA DE FERRO GALVANIZADO DE 1 1/2 POL. (LEVE), INCLUSIVE ASSENTAMENTO.	UND	-	R\$ 20,88	R\$ -									
10.2.10	CANTONEIRA DE ALUMINIO 2"X2", PARA PROTECAO DE QUINA DE PAREDE	M	3,00	R\$ 42,32	R\$ 126,96									
10.3	<b>QUADROS</b>				<b>R\$ 1.489,76</b>						<b>R\$ 281,88</b>	<b>R\$ 1.207,88</b>	<b>R\$ 1.489,76</b>	
10.3.1	QUADRO DE DISTRIBUICAO DE ENERGIA DE EMSUTIR, EM CHAPA METALICA, PARA 50 DISJUNTORES TERMOMAGNETICOS MONOPOLARES, COM BARRAMENTO TRIFASICO E NEUTRO, FORNECIMENTO E INSTALACAO	UND	-	R\$ 1.232,22	R\$ -									
10.3.2	DISJUNTOR TRIPOLAR TIPO DIN, CORRENTE NOMINAL DE 20A - FORNECIMENTO E INSTALACAO. AF_04/2018	UND	-	R\$ 94,87	R\$ -									
10.3.3	DISJUNTOR MONOPOLAR TIPO DIN, CORRENTE NOMINAL DE 20A - FORNECIMENTO E INSTALACAO. AF_04/2018	UND	28,00	R\$ 15,86	R\$ 438,48			18,00	10,00	28,00	R\$ 281,88	R\$ 156,60	R\$ 438,48	100,000%
10.3.4	DISPOSITIVO DR, 2 POLOS, SENSIBILIDADE DE 30 MA, CORRENTE DE 25 A, TIPO AC	UND	2,00	R\$ 183,00	R\$ 366,00				2,00	2,00		R\$ 366,00	R\$ 366,00	100,000%
10.3.5	DISPOSITIVO DPS CLASSE II, 1 POLO, TENSAO MAXIMA DE 480 V. CORRENTE MAXIMA DE "20" KA (TIPO AC)	UND	4,00	R\$ 171,32	R\$ 685,28				4,00	4,00		R\$ 685,28	R\$ 685,28	100,000%
10.4	<b>EQUIPAMENTOS LÓGICA E TELEFONIA</b>				<b>R\$ 15.241,13</b>						<b>R\$ 9.012,82</b>	<b>R\$ 478,17</b>	<b>R\$ 10.100,99</b>	
10.4.1	FORNECIMENTO E EXECUÇÃO DE PONTO PARA REDE LÓGICA SECO, COM ELETRODUTO DE PVC RÍGIDO DE 3/4", BUCHA E ARRUELA DE ALUMÍNIO, CAIXA PLÁSTICA, RÍGIDA, RETANGULAR 4X2" FAB, TIGRE OU SIMILAR E TAMPA CEGA 4X2" FAB, PIAL OU SIMILAR, INCLUINDO RASGO EM ALVENARIA.	PT	11,00	R\$ 32,45	R\$ 356,95			10,00		10,00	R\$ 324,50	R\$ 324,50	R\$ 324,50	90,909%
10.4.2	PONTO DE TOMADA PARA TELEFONE, PIAL OU SIMILAR, EM CAIXA TIGREFLEX OU SIMILAR DE 4 X 2 POL., INCLUSIVE PLACA, TUBULAÇÃO EM PVC RÍGIDO, FIAÇÃO, CAIXAS DE PASSAGEM E DEMAIS ACESSÓRIOS, ATÉ A CAIXA DE DISTRIBUIÇÃO DO PAVIMENTO.	PT	7,00	R\$ 130,08	R\$ 910,56									
10.4.3	FORNECIMENTO E EXECUÇÃO DE PONTO SECO DE ANTENA EXTERNA, COM ELETRODUTO DE PVC RÍGIDO DE 3/4", BUCHA E ARRUELA DE ALUMÍNIO, CAIXA PVC 4X2" RÍGIDA FAB, TIGRE OU SIMILAR E TAMPA CEGA 4X2" FAB, PIAL OU SIMILAR, INCLUINDO RASGO EM ALVENARIA.	PT	2,00	R\$ 103,13	R\$ 206,26				2,00	2,00		R\$ 206,26	R\$ 206,26	100,000%
10.4.4	QUADRO DE DISTRIBUIÇÃO PARA TELEFONE N.3, 40X40X12CM EM CHAPA METALICA, DE EMBUTIR, SEM ACESSÓRIOS, PADRÃO TELEBRAS, FORNECIMENTO E INSTALACAO.	UND	1,00	R\$ 193,62	R\$ 193,62									
10.4.5	CAIXA ENTERRADA PARA INSTALACOES TELEFONICAS TIPO R1 0,50X0,35X0,50M E M BLOCOS DE CONCRETO ESTRUTURAL	UND	5,00	R\$ 202,50	R\$ 1.012,50									
10.4.6	PONTO DE TOMADA PIAR CONDICIONADO C/CONJ, TIPO ARSTOP OU SIMILAR, EM CAIXA TIGREFLEX OU SIMILAR 4 X 4 POL., C/PLACA, TOMADA TRIP, PIPINO CHATO E DISJ, TERMOMAG, DE 25A, INCLUSIVE TUBULACAO PVC RIGIDO, FIAÇÃO, ATERRAMENTO E DEMAIS ACESS, ATÉ O QUADRO DE DISTRIBUIÇÃO.	PT	12,00	R\$ 227,91	R\$ 3.262,92				1,00	1,00		R\$ 271,91	R\$ 271,91	8,333%

Paulo Vanderci de M. Filho  
Engenheiro Civil  
CREA 22065-07/PE  
Mat. 41.498

Eduardo José Vidal Marinho  
Engenheiro Civil  
CREA 18067-3934-8/PE  
Mat. 41.386

Carlos Pinheiro dos Gouveia  
Secretário Municipal de Desenvolvimento  
Urbano e Agrário  
Mat. 41.911

Francisco Henrique C. L. da Silva  
Eng. Civil  
CREA - PE 38306





BOLETIM DE MEDIÇÃO BM

PREFEITURA MUNICIPAL DE PAUDALHO		BM - número	BM - Data emissão	BM - Período de referência da medição		Nº do CT	Data do CT							
		16	1/7/2021	De 31/3/2021	até 30/6/2021	052/2018	20/11/2018							
Início da obra - data		Previsão Término obra		Empresa Contratada		Tomador								
26/11/2018		5/9/2021		RDG CONSTRUTORA EIRELI		PREFEITURA MUNICIPAL DE PAUDALHO								
%		Valor contr. inicial (R\$)	Data da assinatura	Objeto do CTEF (resumido)										
		R\$ 668.156,64	20/11/2018	CONTRATAÇÃO DE EMPRESA DE ENGENHARIA PARA EXECUÇÃO DO SERVIÇO DE CONSTRUÇÃO DA UNIDADE BÁSICA DE SAÚDE ASA BRANCA I										
Acum. Valor Contrato(R\$)		Medido no período (R\$)	Saldo do contrato (R\$)	CT-DI último Adit.		Local da obra ( Bairro / Município / UF)								
R\$ 640.446,41		R\$ 28.051,09	R\$ 27.710,23	PAUDALHO/PE		Valor Boletim								
						R\$ 28.051,09								
Discriminação dos serviços do Orçamento				Previsto no Orçamento		Diferença a Atualizar		Executado Físico (Quantidade)			Executado Financeiro (R\$)			Desvio
Item Sub	Descrição	Unid	Qtzdes	Preço Unitário	Preço Total	Qtzdes a atualizar	Preço total a atualizar	Acumulado até o período anterior	Medido no período	Acum. inclui o período	Acumulado até o período anterior	Medido no período	Acum inclui o período	(%)
10.4.7	INSTALAÇÃO DE APARELHO DE AR CONDICIONADO TIPO SPLIT EM PAREDE, SEM FORNECIMENTO DE EQUIPAMENTO, INCLUINDO OS SERVIÇOS DE: INSTALAÇÃO DOS EQUIPAMENTOS (SPLIT e CONDENSADOR NO SUPORTE); EXECUÇÃO DE SOLDA E DRENO; FORNECIMENTO DO GÁS; FORNECIMENTO E INSTALAÇÃO.	PT	12,00	R\$ 774,86	R\$ 9.298,32			12,00		12,00	R\$ 9.298,32		R\$ 9.298,32	100,000%
11.0	<b>PAISAGISMO</b>				<b>R\$ 16.739,18</b>						<b>R\$ 14.568,82</b>	<b>R\$ 1.631,43</b>	<b>R\$ 16.200,25</b>	
11.1	REGULARIZAÇÃO E COMPACTAÇÃO DE SUBLEITO ATE 20 CM DE ESPESSURA	M2	97,68	R\$ 1,63	R\$ 159,21									
11.2	FORNECIMENTO E ESPALHAMENTO DE PO DE PEDRA INCLUSIVE CARGA, DESCARGA E TRANSPORTE (POSTO OBRA)	M2	4,88	R\$ 77,67	R\$ 379,02									
11.3	EXECUÇÃO DE PÁTIO/ESTACIONAMENTO EM PISO INTERTRAVADO, COM BLOCO RETANGULAR COLORIDO DE 20 X 10 CM, ESPESSURA 8 CM.	M2		R\$ 71,21	R\$ -									
11.4	EXECUÇÃO DE PASSEIO EM PISO INTERTRAVADO, COM BLOCO RETANGULAR COR NATURAL DE 20 X 10 CM, ESPESSURA 6 CM.	M2	174,77	R\$ 65,88	R\$ 11.513,83			174,77	-0,00015	174,77	R\$ 11.513,84	-R\$ 0,01	R\$ 11.513,83	100,000%
11.5	PREPARO DE SOLO PARA GRAMADO COM 10,0 CM DE ESPESSURA, FEITO COM BARRO DE JARDIM E ESTRUME BOVINO CURTIDO, TRACO 4 1, COM TODO MATERIAL FORNECIDO PELO EMPREITEIRO	M2	46,82	R\$ 16,33	R\$ 764,57					46,80		R\$ 764,24	R\$ 764,24	99,957%
11.6	PLANTIO DE GRAMA ESMERALDA EM ROLO	M2	46,82	R\$ 18,53	R\$ 867,57					46,80		R\$ 867,20	R\$ 867,20	99,957%
11.7	FORNECIMENTO E PLANTIO DE PALMEIRA PHOENIX(ESTIPE DE 0,60M), INCLUINDO A PREPARAÇÃO DE COVA DE 40,0 X 40,0 X 40,0 CM, COM BARRO DE JARDIM E ESTRUME BOVINO CURTIDO	UND	-	R\$ 119,97	R\$ -									
11.8	ASSENTAMENTO DE GUIA (MEIO-FIO) EM TRECHO CURVO, CONFECCIONADA EM CONCRETO PRÉ-FABRICADO, DIMENSÕES 100X15X13X30 CM (COMPRIMENTO X BASE INFERIOR X BASE SUPERIOR X ALTURA), PARA VIAS URBANAS (USO VIÁRIO), AF_06/2016	M	5,00	R\$ 42,86	R\$ 214,30			5,00		5,00	R\$ 214,30		R\$ 214,30	100,000%
11.9	ASSENTAMENTO DE GUIA (MEIO-FIO) EM TRECHO RETO, CONFECCIONADA EM CONCRETO PRÉ-FABRICADO, DIMENSÕES 100X15X13X20 CM (COMPRIMENTO X BASE INFERIOR X BASE SUPERIOR X ALTURA), PARA URBANIZAÇÃO INTERNA DE EMPREENDIMENTOS, AF_08/2018_P	M	75,25	R\$ 37,75	R\$ 2.840,68			75,25		75,25	R\$ 2.840,68		R\$ 2.840,68	100,000%
12.0	<b>DIVERSOS</b>				<b>R\$ 1.941,80</b>						<b>R\$ 740,24</b>	<b>R\$ 740,24</b>		
12.1	LIMPEZA FINAL DA OBRA	M2	665,00	R\$ 2,92	R\$ 1.941,80					253,51		R\$ 740,24	R\$ 740,24	38,121%
14.0	<b>SERVIÇOS EXTRAS / ADITIVO - REPLANILHAMENTO</b>				<b>R\$ 112.714,63</b>						<b>R\$ 93.650,37</b>	<b>R\$ 8.339,92</b>	<b>R\$ 101.990,29</b>	
14.1	PIINTURA LATEX EM PAREDES INTERNAS, CORALAR OU SIMILAR, DUAS DEMAS, INCLUSIVE APLICACAO DE UMA DEMAO DE LIQUIDO SELADOR E DUAS DEMAS DE MASSA CORRIDA A BASE DE PVA.	M2	246,79	R\$ 22,70	R\$ 5.602,13			102,32	53,44	155,76	R\$ 2.322,66	R\$ 1.213,08	R\$ 3.535,74	63,114%
14.2	EXECUÇÃO DE ATERRRO ABRANGENDO ESPALHAMENTO, HOMOGENEIZAÇÃO, UMEDECIMENTO E COMPACTAÇÃO MANUAL EM CAMADAS DE 20 CM DE ESPESSURA, INCLUSIVE O FORNECIMENTO DO BARRO PROVENIENTE DE JAZIDA A UMA DISTÂNCIA MÁXIMA DE 12 KM	M3	69,97	R\$ 87,33	R\$ 6.110,48			13,57		13,57	R\$ 1.185,06		R\$ 1.185,06	19,394%
14.3	IMPERMEABILIZAÇÃO, EMPREGANDO ARGAMASSA DE CIMENTO E AREIA GROSSA NO TRACO 1:3 COM SIKKA 1 -ESPESSURA DE 3 CM.	M2	14,25	R\$ 38,15	R\$ 543,63									

Paulo Vandeleir de M. Filho

Engenheiro Civil  
CREA 22065 D/PE  
Mat. 41.498

Eduardo José Vidal Marinho

Engenheiro Civil  
CREA 18026034-8/PE  
Mat. 46.386

Carlos Pinheiro Campos Gouveia  
Secretário Municipal de Desenvolvimento  
Urban. e Agrár.  
Mat. 48.911

Francisco Henrique C. I. da Silva

Eng. Civil  
CREA - PE 33306

RDG CONSTRUTORA EIRELI





## BOLETIM DE MEDIÇÃO BM

PREFEITURA MUNICIPAL DE PAUDALHO			BM - número	BM - Data emissão	BM - Período de referência da medição		Nº do CT	Data do CT						
			16	1/7/2021	De 31/3/2021	até 30/6/2021	052/2018	20/11/2018						
Início da obra - data		Previsão Término obra		Empresa Contratada		CNPJ		Tomador						
26/11/2018		5/9/2021		RDG CONSTRUTORA EIRELI		23.159.046/0001-53		PREFEITURA MUNICIPAL DE PAUDALHO						
%	Valor contr. inicial (R\$)	Data da assinatura		Objeto do CTEF (resumido)										
	R\$ 668.156,64	20/11/2018		CONTRATAÇÃO DE EMPRESA DE ENGENHARIA PARA EXECUÇÃO DO SERVIÇO DE CONSTRUÇÃO DA UNIDADE BÁSICA DE SAÚDE ASA BRANCA I										
Acum. Valor Contrato(R\$)		Medido no período (R\$)		Saldo do contrato (R\$)		CT-Dt último Adit.		Local da obra ( Bairro / Município / UF)		Valor Boletim				
R\$ 640.446,41		R\$ 28.051,09		R\$ 27.716,23		PAUDALHO/PE				R\$ 28.051,09				
Discriminação dos serviços do Orçamento			Previsto no Orçamento			Diferenças a Atualiza		Executado Físico (Quantidade)			Executado Financeiro (R\$)			Desvio
Item Sub	Descrição	Unid	Qtdes	Preço Unitário	Preço Total	Qtdes a atualizar	Preço total a atualizar	Acumulado até o período anterior	Medido no período	Acum incluí o período	Acumulado até o período anterior	Medido no período	Acum incluí o período	(%)
14.4	CONCRETO ARMADO PRONTO, FCK 25 MPA, CONDIÇÃO A (NBR 12655), LANCADO EM LAJES E ADENSADO, INCLUSIVE FORMA, ESCORAMENTO E FERRAGEM.	M3	2,15	R\$ 2.083,55	R\$ 4.479,63			2,65	-0,50	2,15	R\$ 5.521,40	-R\$ 1.041,77	R\$ 4.479,63	100,000%
14.5	PINTURA A ÓLEO EM ESQUADRIA DE MADEIRA, DUAS DEMÃOS, COM APARELHAMENTO E EMASSAMENTO, INCLUSIVE APLICAÇÃO DE FUNDO SINTÉTICO NIVELADOR DO BRANCO FOSCO, DUAS DEMÃOS, COM MASSA A ÓLEO, DUAS DEMÃOS.	M2	9,45	R\$ 36,87	R\$ 348,42									
14.6	PONTO DE INTERRUPTOR DE 3 SEÇÕES, PIAL OU SIMILAR, INCLUSIVE TUBULAÇÃO PVC RÍGIDO, FIAÇÃO CADA 4 X 2 P2L, TIGREFLEX OU SIMILAR, PLACA E DEMAIS ACESSÓRIOS, ATÉ O PONTO DE LUZ.	PT	3,00	R\$ 144,67	R\$ 434,01			3,00		3,00	R\$ 434,01		R\$ 434,01	100,000%
14.7	DISJUNTOR TRIPOLAR TERMOMAGNETICO DE 60 A 100A, 380V, PIAL OU SIMILAR, INCLUSIVE INSTALACAO EM QUADRO DE DISTRIBUICAO.	UND	2,00	R\$ 133,45	R\$ 266,90			2,00		2,00	R\$ 266,90		R\$ 266,90	100,000%
14.8	DISJUNTOR MONOPOLAR TIPO DIN, CORRENTE NOMINAL DE 25A - FORNECIMENTO E INSTALACAO. AF_04/2018	UND	16,00	R\$ 15,36	R\$ 245,76			16,00		16,00	R\$ 245,76		R\$ 245,76	100,000%
14.9	DISJUNTOR MONOPOLAR TIPO DIN, CORRENTE NOMINAL DE 32A - FORNECIMENTO E INSTALACAO. AF_04/2018	UND	1,00	R\$ 16,52	R\$ 16,52				1,00	1,00		R\$ 16,52	R\$ 16,52	100,000%
14.10	DUTO PERFORADO - ELETROCALHA CHAPA DE AÇO (100X100)mm	M	91,88	R\$ 105,76	R\$ 9.727,80			90,80		90,80	R\$ 9.603,00		R\$ 9.503,00	98,717%
14.11	GRADE DE PROTECAO DE JANELA EM FERRO COM VARGES DE 1/2", ESPAC=10CM E ACABAMENTO EM BARRA CHATA DE 1" X 1/4" INCLUSIVE ASSENTAMENTO.	M2	18,03	R\$ 209,55	R\$ 3.778,18			16,65	-5,85	10,80	R\$ 3.489,00	-R\$ 1.225,86	R\$ 2.263,14	59,900%
14.12	SUPORTE PARA DUTO PERFORADO - ELETROCALHA CHAPA DE AÇO (100X100)mm	CJ	50,00	R\$ 12,54	R\$ 627,00			40,00		40,00	R\$ 501,60		R\$ 501,60	80,000%
14.13	JANELA DE ALUMÍNIO DE CORRER, 4 FOLHAS, FIXAÇÃO COM PARAFUSO SOBRE CONTRAMARCO, COM VIDROS, PADRONIZADA.	M2	7,20	R\$ 524,23	R\$ 3.774,45			7,20		7,20	R\$ 3.774,45		R\$ 3.774,45	100,000%
14.14	JANELA DE ALUMÍNIO DE CORRER, 2 FOLHAS, FIXAÇÃO COM PARAFUSO SOBRE CONTRAMARCO, COM VIDROS, PADRONIZADA.	M2	4,80	R\$ 457,44	R\$ 2.195,71			4,80		4,80	R\$ 2.195,70		R\$ 2.195,70	100,000%
14.15	FORRO EM PLACAS DE GESSO, PARA AMBIENTES RESIDENCIAIS.	M2	309,75	R\$ 30,59	R\$ 9.506,22			309,75		309,75	R\$ 9.506,22		R\$ 9.506,22	100,000%
14.16	REGULARIZAÇÃO DE CONTRAPISO PARA REVESTIMENTO DE PISO CERÂMICO, EMPREGANDO ARGAMASSA DE CIMENTO E AREIA NO TRAÇO 1:4, COM 3CM DE ESPESSURA	M3	240,34	R\$ 30,94	R\$ 7.436,11			240,34		240,34	R\$ 7.436,11		R\$ 7.436,11	100,000%
14.17	REVESTIMENTO CERÂMICO PARA PISO COM PLACAS TIPO PORCELANATO DE DIMENSÕES 60X60 CM APLICADA EM AMBIENTES DE ÁREA MAIOR QUE 10 M²	M2	240,34	R\$ 98,41	R\$ 23.651,85			240,34		240,34	R\$ 23.651,85		R\$ 23.651,85	100,000%
14.18	CABO DE COBRE FLEXÍVEL ISOLADO, 35 MM², ANTI-CHAMA 450/750 V, PARA DISTRIBUIÇÃO - FORNECIMENTO E INSTALAÇÃO. AF_12/2015	M	98,00	R\$ 28,32	R\$ 2.492,16				60,00	60,00		R\$ 1.699,20	R\$ 1.699,20	68,182%

Francisco Henrique C. I. da Silva

Engenheiro Civil

CREA - PE 38306

RDG CONSTRUTORA EIRELI





BOLETIM DE MEDIÇÃO BM

PREFEITURA MUNICIPAL DE PAUDALHO			BM - número	BM - Data emissão	BM - Período de referência da medição	Nº do CT	Data do CT
			16	1/7/2021	De 31/3/2021 até 30/6/2021	052/2018	20/11/2018
Início da obra - data	Previsão Término obra	Empresa Contratada		CNPJ	Tomador		
26/11/2018	5/9/2021	RDG CONSTRUTORA EIRELI		23.159.046/0001-53	PREFEITURA MUNICIPAL DE PAUDALHO		
%	Valor contr. inicial (R\$)	Data da assinatura	Objeto do CTEF ( resumido)				
	R\$ 668.156,64	20/11/2018	CONTRATAÇÃO DE EMPRESA DE ENGENHARIA PARA EXECUÇÃO DO SERVIÇO DE CONSTRUÇÃO DA UNIDADE BÁSICA DE SAÚDE ASA BRANCA I				
Acum. Valor Contrato(R\$)	Medido no período (R\$)	Saldo do contrato (R\$)	CT-DI último Adit.	Local da obra ( Bairro / Município / UF)	Valor Boletim		
R\$ 640.446,41	R\$ 28.051,09	R\$ 27.710,23		PAUDALHO/PE	R\$ 28.051,09		

Item Sub	Descrição	Unid	Qtde	Previsto no Orçamento		Diferença a Atualizar		Executado Físico (Quantidade)			Executado Financeiro (R\$)		Desvio (%)
				Preço Unitário	Preço Total	Qtde a atualizar	Preço total a atualizar	Acumulado até o período anterior	Medido no período	Acum. inclui o período	Acumulado até o período anterior	Medido no período	
14.19	CABO DE COBRE FLEXIVEL ISOLADO, 16 MM², ANTI-CHAMA 450/750 V, PARA DISTRIBUIÇÃO - FORNECIMENTO E INSTALAÇÃO, AF_12/2015	M	22,00	R\$ 13,21	R\$ 290,62			15,00	15,00		R\$ 198,15	R\$ 198,15	68,182%
14.20	ELETRODUTO RÍGIDO ROSCÁVEL, PVC, DN 80 MM (2") - FORNECIMENTO E INSTALAÇÃO, AF_12/2015	M	25,00	R\$ 18,99	R\$ 474,50			15,00	15,00	R\$ 284,70		R\$ 284,70	60,000%
14.21	FORNECIMENTO DE BANCADA EM GRANITO NATURAL, POLIDO CINZA ANDORINHA, COM 2CM DE ESPESURA, INCLUSIVE TRANSPORTE, MONTAGEM E ASSENTAMENTO	M	6,00	R\$ 350,99	R\$ 2.421,83			6,90	6,90		R\$ 2.421,83	R\$ 2.421,83	100,000%
14.22	CHAPIM DE CONCRETO APARENTE COM ACABAMENTO DESEMPENADO, FORMA DE COMPENSADO PLASTIFICADO (MADEIRIT) DE 14 X 10 CM, FUNDIDO NO LOCAL	M	92,00	R\$ 28,64	R\$ 2.634,88			92,00	92,00	R\$ 2.634,88		R\$ 2.634,88	100,000%
14.23	QUADRO DE DISTRIBUIÇÃO DE ENERGIA DE EMBUTIR, EM CHAPA METÁLICA, PARA 24 DISJUNTORES TERMOMAGNÉTICOS MONOPOLARES, COM BARRAMENTO TRIFÁSICO E NEUTRO, FORNECIMENTO E INSTALAÇÃO	UND	1,00	R\$ 502,01	R\$ 502,01			1,00	1,00	R\$ 502,01		R\$ 502,01	100,000%
14.24	QUADRO DE DISTRIBUIÇÃO DE ENERGIA DE EMBUTIR, EM CHAPA METÁLICA, PARA 32 DISJUNTORES TERMOMAGNÉTICOS MONOPOLARES, COM BARRAMENTO TRIFÁSICO E NEUTRO, FORNECIMENTO E INSTALAÇÃO	UND	1,00	R\$ 980,32	R\$ 980,32			1,00	1,00	R\$ 980,32		R\$ 980,32	100,000%
14.25	FORNECIMENTO E ASSENTAMENTO DE LAVATORIO SIMPLES, GRANDE, SEM COLUNA, DE LOUÇA BRANCA, CELITE, LINHA SAVERIO OU SIMILAR, INCLUSIVE ACESSÓRIOS CORRESPONDENTES,	UND	15,00	R\$ 180,38	R\$ 2.705,70			15,00	15,00	R\$ 2.705,70		R\$ 2.705,70	100,000%
14.26	BANCADA DE GRANITO POLIDO 270 X 55 CM, COM CUBA LIMA DE EMBUTIR DE AÇO INOXIDÁVEL MÉDIA, VÁLVULA AMERICANA EM METAL CROMADO, SIFÃO FLEXÍVEL EM PVC, ENGATE FLEXÍVEL 30 CM, FORNECIMENTO E INSTALAÇÃO.	UND	1,00	R\$ 1.691,61	R\$ 1.691,61			1,00	1,00	R\$ 1.691,61		R\$ 1.691,61	100,000%
14.27	BANCADA DE GRANITO POLIDO 270 X 55 CM, COM DUAS CUBAS DE EMBUTIR DE AÇO INOXIDÁVEL MÉDIA, VÁLVULA AMERICANA EM METAL CROMADO, SIFÃO FLEXÍVEL EM PVC, ENGATE FLEXÍVEL 30 CM, FORNECIMENTO E INSTALAÇÃO.	UND	1,00	R\$ 1.935,40	R\$ 1.935,40			1,00	1,00	R\$ 1.935,40		R\$ 1.935,40	100,000%
14.28	BANCADA DE GRANITO POLIDO 270 X 55 CM, FORNECIMENTO E INSTALAÇÃO.	UND	1,00	R\$ 1.427,56	R\$ 1.427,56			1,00	1,00	R\$ 1.427,56		R\$ 1.427,56	100,000%
14.29	BANCADA DE GRANITO POLIDO 150 X 55 CM, COM CUBA DE EMBUTIR DE AÇO INOXIDÁVEL MÉDIA, VÁLVULA AMERICANA EM METAL CROMADO, SIFÃO FLEXÍVEL EM PVC, ENGATE FLEXÍVEL 30 CM, FORNECIMENTO E INSTALAÇÃO.	UND	1,00	R\$ 1.124,40	R\$ 1.124,40			1,00	1,00	R\$ 1.124,40		R\$ 1.124,40	100,000%
14.30	BANCADA DE GRANITO POLIDO 170 X 55 CM, COM CUBA DE EMBUTIR DE AÇO INOXIDÁVEL MÉDIA, VÁLVULA AMERICANA EM METAL CROMADO, SIFÃO FLEXÍVEL EM PVC, ENGATE FLEXÍVEL 30 CM, FORNECIMENTO E INSTALAÇÃO.	UND	2,00	R\$ 1.218,93	R\$ 2.437,86			2,00	2,00	R\$ 2.437,86		R\$ 2.437,86	100,000%
14.31	BANCADA DE GRANITO POLIDO 140 X 55 CM, COM CUBA DE EMBUTIR DE AÇO INOXIDÁVEL MÉDIA, VÁLVULA AMERICANA EM METAL CROMADO, SIFÃO FLEXÍVEL EM PVC, ENGATE FLEXÍVEL 30 CM, FORNECIMENTO E INSTALAÇÃO.	UND	1,00	R\$ 1.077,14	R\$ 1.077,14			1,00	1,00	R\$ 1.077,14		R\$ 1.077,14	100,000%
14.32	BANCADA DE GRANITO POLIDO 120 X 55 CM, COM CUBA DE EMBUTIR DE AÇO INOXIDÁVEL MÉDIA, VÁLVULA AMERICANA EM METAL CROMADO, SIFÃO FLEXÍVEL EM PVC, ENGATE FLEXÍVEL 30 CM, FORNECIMENTO E INSTALAÇÃO.	UND	1,00	R\$ 982,80	R\$ 982,80			1,00	1,00	R\$ 982,80		R\$ 982,80	100,000%
14.33	FORNECIMENTO E INSTALAÇÃO DE DISPOSITIVO DE PROTEÇÃO DR, TIPO AC, CORRENTE NOMINAL RESIDUAL 30mA, TETRAPOLAR, CORRENTE NOMINAL 100A, FAB SIEMENS OU EQUIVALENTE TÉCNICO.	UND	1,00	R\$ 437,52	R\$ 437,52			1,00	1,00		R\$ 437,52	R\$ 437,52	100,000%

Paulo Venceslau de M. Filho  
Engenheiro Civil  
CREA 22025-0/PE  
Mat. 411.458

Eduardo José Vidal Marinho  
Engenheiro Civil  
CREA 18078634-8/PE  
Mat. 48.306

Carlos Pinheiro dos Santos Gouveia  
Secretário Municipal de Desenvolvimento Urbano e Agrário  
Mat. 48.306

Francisco Henrique C. J. da Silva  
Eng. Civil  
CREA - PE 33306

RDG CONSTRUTORA EIRELI





## BOLETIM DE MEDIÇÃO BM

PREFEITURA MUNICIPAL DE PAUDALHO		BM - número	BM - Data emissão	BM - Período de referência da medição		Nº do CT	Data do CT							
		16	1/7/2021	De 31/3/2021 até 30/6/2021		052/2018	20/11/2018							
Início da obra - data	Previsão Término obra	Empresa Contratada		CNPJ	Tomador									
26/11/2018	5/9/2021	RDG CONSTRUTORA EIRELE		23.159.046/0001-53	PREFEITURA MUNICIPAL DE PAUDALHO									
%	Valor contr. inicial (R\$)	Data da assinatura	Objeto do CTEF (resumido)											
	R\$ 668.156,64	20/11/2018	CONTRATAÇÃO DE EMPRESA DE ENGENHARIA PARA EXECUÇÃO DO SERVIÇO DE CONSTRUÇÃO DA UNIDADE BÁSICA DE SAÚDE ASA BRANCA I											
Acum. Valor Contrato(R\$)	Medido no período (R\$)	Saldo do contrato (R\$)	CT-Dt último Adit.	Local da obra ( Bairro / Município / UF)		Valor Boletim								
R\$ 640.446,41	R\$ 28.051,09	R\$ 27.710,23		PAUDALHO/PE		R\$ 28.051,09								
Discriminação dos serviços do Orçamento		Previsto no Orçamento		Diferenças a Atualizar		Executado Físico (Quantidade)		Executado Financeiro (R\$)		Desvio				
Item Sub	Descrição	Unid	Qtzdes	Preço Unitário	Preço Total	Qtzdes a atualizar	Preço total a atualizar	Acumulado até o período anterior	Medido no período	Acum incluído período	Acumulado até o período anterior	Medido no período	Acum incluído período	(%)
14.34	FORNECIMENTO E INSTALAÇÃO DE DISPOSITIVO DE PROTEÇÃO DR, TIPO AC, CORRENTE NOMINAL RESIDUAL 30mA, TETRAPOLAR, CORRENTE NOMINAL 63A, FAB SIEMENS OU EQUIVALENTE TÉCNICO.	UND	1,00	R\$ 275,18	R\$ 275,18				1,00	1,00		R\$ 275,18	R\$ 275,18	100,000%
14.35	APLICAÇÃO DE FUNDO SELADOR LÁTEX PVA EM TETO, UMA DEMÃO.	M2	309,75	R\$ 3,30	R\$ 1.022,17			309,75		309,75	R\$ 1.022,17		R\$ 1.022,17	100,000%
14.36	APLICAÇÃO E LIXAMENTO DE MASSA LÁTEX EM TETO, UMA DEMÃO, AF_06/2014	M2	309,75	R\$ 15,53	R\$ 4.810,41			240,34	69,41	309,75	R\$ 3.732,48	R\$ 1.077,93	R\$ 4.810,41	100,000%
14.37	APLICAÇÃO MANUAL DE PINTURA COM TINTA LÁTEX ACRÍLICA EM TETO, DUAS DEMÃOS, AF_06/2014	M2	309,75	R\$ 13,18	R\$ 4.082,50			74,19	235,56	309,75	R\$ 977,82	R\$ 3.104,68	R\$ 4.082,50	100,000%
14.38	CHAVE DE ROJA AUTOMÁTICA SUPERIOR 10A/250V - FORNECIMENTO E INSTALAÇÃO	UND	2,00	R\$ 81,73	R\$ 163,46				2,00	2,00		R\$ 163,46	R\$ 163,46	100,000%
TOTALS					R\$ 668.156,64						TOTAL	R\$ 612.395,32	R\$ 28.051,09	R\$ 640.446,41

BDI(25%)\* INCLUIDOS NOS PREÇOS

Observações

Paulo Vasconcelos M. Filho  
 O item 14.34 foi pago de forma indevida no BM-12 e será estornado no BM-16  
 O item 14.35 foi pago de forma indevida no BM-15 e será estornado no BM-16  
 O item 14.36 foi pago de forma indevida no BM-14 e será estornado no BM-16

CREA 220560/PE

Resp. Técnico pela Fiscalização  
 Nome:  
 Profissão:  
 CREA Nº

RDG CONSTRUTORA EIRELI

Responsável Legal da Empresa  
 Nome:  
 Profissão:

Carlos Pinheiro dos Gouveia  
 Secretário Municipal de Desenvolvimento  
 Urbano e Agrário

Representante: Secretário de Desenvolvimento Urbano e Agrário  
 Nome:  
 Cargo:

Francisco Henrique C. I. da Silva

Engenheiro Responsável da Empresa  
 Nome:  
 Profissão:  
 CREA - PE 33306

Eduardo José Vidal Marinho  
 Engenheiro Civil  
 CREA 100638634-8/PE  
 Mat. 48.300

Apostador  
 Nome:  
 Cargo:



CONTRATO:  
052/2018

OBJETO:  
CONTRATAÇÃO DE EMPRESA DE ENGENHARIA PARA EXECUÇÃO DO SERVIÇO DE CONSTRUÇÃO DA UNIDADE BÁSICA DE SAÚDE ASA BRANCA I

**MEMÓRIA DE CÁLCULO BM - 16**

ITEM	DESCRIÇÃO	UMD.	COMPR.	LARG.	ALTURA	QUANT.	TOTAL
4.0	REVESTIMENTO DE PAREDE E TETO						
4.3	EMBOÇO COM ARGAMASSA DE CIMENTO, SABRO E AREIA NO TRAÇO 1:4:8, COM 2,0 CM DE ESPESURA.	M2					
	ALVENARIA INTERNA						
	CONSULTÓRIO/ACOLHIMENTO 1	14,40			X 1,60	X 1,00 =	23,04
	SALA INALAÇÃO	10,70			X 1,60	X 1,00 =	17,12
	COMPRESSOR ONCOLÓGICO	5,90			X 1,60	X 1,00 =	9,44
	CONSULTÓRIO ODONTOLÓGICO	18,70			X 2,54	X 1,00 =	47,49
	SANTÁRIO PCD FEM.	8,20			X 2,54	X 1,00 =	20,82
	BANHEIRO PCD	10,30			X 2,54	X 1,00 =	26,16
	SALA OBSERVAÇÃO	12,80			X 1,60	X 1,00 =	20,48
	SALA ATIVIDADES COLETIVAS	18,60			X 1,60	X 1,00 =	29,76
	SALA ESTERILIZAÇÃO	10,00			X 2,54	X 1,00 =	25,40
	ESPURGO	10,00			X 2,54	X 1,00 =	25,40
	DEPOSITOS RESIDUO COMUM	4,14			X 2,54	X 1,00 =	10,51
	DEPOSITOS RESIDUO CONTAMINADO	4,14			X 2,54	X 1,00 =	10,51
	DEPOSITOS RESIDUO RECICLADOS	4,14			X 2,54	X 1,00 =	10,51
	ALMOXARIFADO	7,00			X 1,60	X 1,00 =	11,20
	BANHEIRO FUNCIONARIOS	8,20			X 2,54	X 1,00 =	20,82
	CIRCULAÇÃO	56,82			X 1,60	X 1,00 =	91,07
	REPECÇÃO	8,17			X 1,60	X 1,00 =	13,07
	ESTOCAGEM	15,00			X 1,60	X 1,00 =	24,00
	CONSULTÓRIO ACOLHIMENTO 2	12,20			X 1,60	X 1,00 =	19,52
	WC PCD MAS.	7,34			X 2,60	X 1,00 =	19,08
	CONSULTÓRIO C/ SANITARIO	13,86			X 1,60	X 1,00 =	22,17
	SANITARIO	7,34			X 2,54	X 1,00 =	18,64
	DML	5,50			X 1,60	X 1,00 =	8,80
	SALA CURATIVOS	12,20			X 1,60	X 1,00 =	19,52
	SALA VACINAS	12,20			X 1,60	X 1,00 =	19,52
	SALA ADM/GERENCIA	11,20			X 1,60	X 1,00 =	17,92
	COPA	9,00			X 2,54	X 1,00 =	22,86
	DESCONTOS INTERNO						
	JA-01 (1,00X0,40)	1,00			X 0,40	X 4,00 =	-1,60
	JA-02(1,00X1,00)	1,00			X 1,00	X 2,00 =	-2,00
	JA-03(1,00X0,30)	1,00			X 0,30	X 2,00 =	-0,60
	JA-04 (2,00X0,40)	2,00			X 0,40	X 2,00 =	-1,60
	PM-01 (0,80X2,10)	0,80			X 2,10	X 5,00 =	-8,40
	PM-01 (0,80X2,10)	0,80			X 1,60	X 10,00 =	-12,80
	PM-02 (0,80X2,10)	0,90			X 2,10	X 3,00 =	-5,67
	PM-02 (0,80X2,10)	0,90			X 1,60	X 21,00 =	-30,24
	PM-03 (0,80X2,10)	0,90			X 2,10	X 2,00 =	-3,78
	PM-03 (0,80X2,10)	0,90			X 1,60	X 2,00 =	-2,88
	PA-08 (1,80X2,10)	1,80			X 1,60	X 1,00 =	-2,88
	PA-05 (1,20X2,10)	1,10			X 1,60	X 2,00 =	-3,52
	PORTA FACHADA	4,40			X 1,60	X 1,00 =	-7,04
	PORTA FACHADA	3,50			X 1,60	X 1,00 =	-5,60
	PAREDE 01	18,95			X 4,09	X 1,00 =	77,09
	PAREDE 02	9,45			X 4,09	X 1,00 =	38,85
	PAREDE 03	5,95			X 1,60	X 1,00 =	11,12
	PAREDE 04	5,05			X 1,60	X 1,00 =	8,88
	PAREDE 05	8,25			X 1,60	X 1,00 =	13,20
	PAREDE 06	4,40			X 4,09	X 1,00 =	17,89
	PAREDE 07	1,75			X 4,09	X 1,00 =	7,15
	PAREDE 08	1,50			X 4,09	X 1,00 =	6,13
	PAREDE 09	5,10			X 4,09	X 1,00 =	24,94
	PAREDE 09'	3,58			X 2,54	X 1,00 =	8,98
	PAREDE 10	3,80			X 2,54	X 1,00 =	8,95
	DESCONTOS EXTERNO						
	JA-01 (1,00X0,40)	1,00			X 0,40	X 9,00 =	-3,60
	JA-04 (2,00X0,40)	2,00			X 0,40	X 9,00 =	-7,20
	PORTA (1,80X2,10)	1,80			X 2,10	X 1,00 =	-3,36
	PORTA (1,80X2,10)	1,80			X 2,10	X 1,00 =	-3,78
	PORTA (1,20X2,10)	1,20			X 2,10	X 1,00 =	-2,52
	PORTA (0,70X2,10)	0,70			X 2,10	X 2,00 =	-2,94
	PORTA (1,10X2,10)	1,10			X 2,10	X 1,00 =	-2,31
	Total	M2					715,20
	Quantidade Medida	M2					835,07
	Total Item 4.3	M2				TOTAL	89,13
4.5	REVESTIMENTO EM PAREDE COM CERÂMICA ESMALTADA 10X10CM, TIPO A, EM CORES ELIANE, PORTO RICO, SAMARSA, ELIZABETH OU SIMILAR, ASSENTADO COM ARGAMASSA PRÉ-FABRICADA E REJUNTE DA QUARTZOLIT OU SIMILAR (ESPESURA DA JUNTA DE 6MM) SOBRE EMBOÇO PRONTO.	M2					
	ALVENARIA INTERNA						
	CONSULTÓRIO/ACOLHIMENTO 1	14,40			X 1,60	X 1,00 =	23,04
	SALA INALAÇÃO	10,70			X 1,60	X 1,00 =	17,12

Carlos Pinheiro Gouveia  
 Secretário Municipal de Desenvolvimento  
 Urbano e Agrário  
 Mat: 48.911

Francisco Henrique C. J. da Silva  
 Eng. Civil  
 CREA - PE 33306

**RDG CONSTRUTORA EIRELI**

Paulo Vanderlei de M. Filho  
 Engenheiro Civil  
 CREA 2.253 D/PE  
 Mat. 41.438

Eduardo José Viana Marinho  
 Engenheiro Civil  
 CREA 180638634 - 8/PE  
 Mat. 48.386



		COMPRESSOR ODONTOLÓGICO	5,90		X	1,60	X	1,00	=	9,44
		CONSULTÓRIO ODONTOLÓGICO	18,70		X	2,54	X	1,00	=	47,49
		SANITÁRIO PCD FEM.	8,20		X	2,54	X	1,00	=	20,82
		BANHEIRO PCD	10,30		X	2,54	X	1,00	=	26,16
		SALA OBSERVAÇÃO	12,80		X	1,60	X	1,00	=	20,48
		SALA ATIVIDADES COLETIVAS	18,60		X	1,60	X	1,00	=	29,76
		SALA ESTERILIZAÇÃO	10,00		X	2,54	X	1,00	=	25,40
		ESPURGO	10,00		X	2,54	X	1,00	=	25,40
		DEPOSITOS RESIDUO COMUM	4,14		X	2,54	X	1,00	=	10,51
		DEPOSITOS RESIDUO CONTAMINADO	4,14		X	2,54	X	1,00	=	10,51
		DEPOSITOS RESIDUO RECICLADOS	4,14		X	2,54	X	1,00	=	10,51
		ALMOXARIFADO	7,00		X	1,60	X	1,00	=	11,20
		BANHEIRO FUNCIONARIOS	8,20		X	2,54	X	1,00	=	20,82
		CIRCULAÇÃO	56,82		X	1,80	X	1,00	=	91,07
		REPEÇÃO	8,17		X	1,60	X	1,00	=	13,07
		ESTOCAGEM	15,00		X	1,80	X	1,00	=	24,00
		CONSULTORIO ACOLHIMENTO 2	12,20		X	1,60	X	1,00	=	19,52
		WC PCD MAS.	7,34		X	2,80	X	1,00	=	19,08
		CONSULTORIO C/ SANITARIO	13,85		X	1,60	X	1,00	=	22,17
		SANITARIO	7,34		X	2,54	X	1,00	=	18,64
		DML	5,50		X	1,60	X	1,00	=	8,80
		SALA CURATIVOS	12,20		X	1,80	X	1,00	=	19,52
		SALA VACINAS	12,20		X	1,60	X	1,00	=	19,52
		SALA ADM/GERENCIA	11,20		X	1,60	X	1,00	=	17,82
		COPA	9,00		X	2,54	X	1,00	=	22,86
		DESCONTOS INTERNO								
		JA-01 (1,00X0,40)	1,00		X	0,40	X	4,00	=	-1,60
		JA-02(1,00X1,00)	1,00		X	1,00	X	2,00	=	-2,00
		JA-03(1,00X0,30)	1,00		X	0,30	X	2,00	=	-0,60
		JA-04 (2,00X0,40)	2,00		X	0,40	X	2,00	=	-1,80
		PM-01 (0,80X2,10)	0,80		X	2,10	X	5,00	=	-8,40
		PM-01 (0,80X2,10)	0,80		X	1,80	X	10,00	=	-12,80
		PM-02 (0,90X2,10)	0,90		X	2,10	X	3,00	=	-5,67
		PM-02 (0,90X2,10)	0,90		X	1,60	X	21,00	=	-30,24
		PM-03 (0,90X2,10)	0,90		X	2,10	X	2,00	=	-3,78
		PM-03 (0,90X2,10)	0,90		X	1,80	X	2,00	=	-2,88
		PA-09 (1,80X2,10)	1,80		X	1,60	X	1,00	=	-2,88
		PA-05 (1,20X2,10)	1,10		X	1,60	X	2,00	=	-3,52
		PORTA FACHADA	4,40		X	1,60	X	1,00	=	-7,04
		PORTA FACHADA	3,50		X	1,60	X	1,00	=	-5,90
		PAREDE 01	18,85		X	4,08	X	1,00	=	77,09
		PAREDE 02	9,45		X	4,08	X	1,00	=	38,65
		PAREDE 03	9,95		X	1,60	X	1,00	=	11,12
		PAREDE 04	6,05		X	1,60	X	1,00	=	8,68
		PAREDE 05	8,25		X	1,60	X	1,00	=	13,20
		PAREDE 06	4,40		X	4,08	X	1,00	=	17,99
		PAREDE 07	1,75		X	4,08	X	1,00	=	7,15
		PAREDE 08	1,50		X	4,08	X	1,00	=	6,13
		PAREDE 09	8,10		X	4,08	X	1,00	=	24,64
		PAREDE 09	3,58		X	2,54	X	1,00	=	9,09
		PAREDE 10	3,80		X	2,54	X	1,00	=	9,65
		DESCONTOS EXTERNO								
		JA-01 (1,00X0,40)	1,00		X	0,40	X	9,00	=	-3,60
		JA-04 (2,00X0,40)	2,00		X	0,40	X	9,00	=	-7,20
		PORTA (1,80X2,10)	1,80		X	2,10	X	1,00	=	-3,36
		PORTA (1,80X2,10)	1,80		X	2,10	X	1,00	=	-3,78
		PORTA (1,20X2,10)	1,20		X	2,10	X	1,00	=	-2,52
		PORTA (0,70X2,10)	0,70		X	2,10	X	2,00	=	-2,94
		PORTA (1,10X2,10)	1,10		X	2,10	X	1,00	=	-2,31
		Total	M2							715,20
		Quantidade Medida	M2							660,40
		Total Item 4.5	M2					TOTAL		54,89
8.0		ESQUADRIAS E VIDROS								
8.2		PORTA DE FERRO DE ABRIR TIPO BARRA CHATA, COM REQUADRO E GUARNICAO COMPLETA								
		PORTA FERRO								
		PORTA LATERAL 01	1,35		X	2,10	X	1,00	=	2,83
		PORTA LATERAL 01	3,45		X	2,10	X	1,00	=	7,24
		Total Item 8.2	M2							10,07
8.4		FORNECIMENTO E INSTALAÇÃO DE VIDRO TEMPERADO COM ESPESSURA DE 10MM, INCLUSIVE FERRAGENS								
		BALCAO ESTOCAGEM	1,20	X		0,80	X	1,00	=	1,08
		Total Item 8.4	M2							1,08
8.0		PINTURA								
8.2		PINTURA COM ESMALTE SINTETICO EM ESQUADRIA DE FERRO, DUAS DEMÃOES, COM RASPAGEM E APARELHAMENTO COM ZARCÃO.								
		JA-04 (2,00X0,40)	2,00		X	0,40	X	8,00	=	7,20
		JA-04 (1,00X0,40)	1,00		X	0,40	X	8,00	=	3,60
		DEPOSITO COMUM/CONTAMINADO (0,80X2,10)	2,00		X	0,60	X	2,10	=	2,52
		DEPOSITO RECICLADO (1,20X2,10)	1,00		X	1,20	X	2,10	=	2,52
		SALA COMPRESSOR (1,40X2,10)	1,00		X	1,40	X	2,10	=	2,94
		POB (1,80X2,1)	1,00		X	1,80	X	2,10	=	3,78

Francisco Henrique C. I. da Silva  
Eng. Civil  
CREA - PE 33306

Paulo Vanderlei M. Filho  
Engenheiro Civil  
CREA 22033 D / PE  
Mat. 41.498

Eduardo José Vidal Marinho  
Engenheiro Civil  
CREA 180638634 - 8 / PE  
Mat. 48.386

RDG CONSTRUTORA EIRELI















## Relatório Fotográfico

OBRA:	CONTRATAÇÃO DE EMPRESA DE ENGENHARIA PARA EXECUÇÃO DO SERVIÇO DE CONSTRUÇÃO DA UNIDADE BÁSICA DE SAÚDE ASA BRANCA I	DATA DE EMISSÃO:	01/07/2021
LOCAL:	PAUDALHO	Nº DA MEDIÇÃO:	16
EMPRESA:	RDG CONSTRUTORA EIRELE ME	Nº CONTRATO:	052/2018



Descrição: EMBOÇO COM ARGAMASSA DE CIMENTO, SAIBRO E AREIA NO TRAÇO 1:4:8, COM 2,0 CM DE ESPESSURA.

Descrição: EMBOÇO COM ARGAMASSA DE CIMENTO, SAIBRO E AREIA NO TRAÇO 1:4:8, COM 2,0 CM DE ESPESSURA.



Descrição: REVESTIMENTO EM PAREDE COM CERÂMICA ESMALTADA 10X10CM.

Descrição: REVESTIMENTO EM PAREDE COM CERÂMICA ESMALTADA 10X10CM.

Francisco Henrique C. I. da Silva  
Eng. Civil  
CREA - PE 38306

  
RDG CONSTRUTORA EIRELI

Paulo Vandenberg de M. Filho  
Engenheiro Civil  
CREA 22005/D/PE  
Mat.: 41.408

Eduardo José Vidal Marinho  
Engenheiro Civil  
CREA 180638634-8/PE  
Mat. 48.386



## Relatório Fotográfico

OBRA:	CONTRATAÇÃO DE EMPRESA DE ENGENHARIA PARA EXECUÇÃO DO SERVIÇO DE CONSTRUÇÃO DA UNIDADE BÁSICA DE SAÚDE ASA BRANCA I	DATA DE EMISSÃO:	01/07/2021
LOCAL:	PAUDALHO	Nº DA MEDIÇÃO:	16
EMPRESA:	RDG CONSTRUTORA EIRELE ME	Nº CONTRATO:	052/2018



Descrição: PORTA DE FERRO DE ABRIR TIPO BARRA CHATA, COM REQUADRO E GUARNICAO COMPLETA.



Descrição: PORTA DE FERRO DE ABRIR TIPO BARRA CHATA, COM REQUADRO E GUARNICAO COMPLETA.



Descrição: FORNECIMENTO E INSTALAÇÃO DE VIDRO TEMPERADO COM ESPESSURA DE 10MM, INCLUSIVE FERRAGENS



Descrição: PINTURA COM ESMALTE SINTÉTICO EM ESQUADRIA DE FERRO, DUAS DEMÃOS, COM RASPAGEM E APARELHAMENTO COM ZARCÃO.

Francisco Henrique C. J. da Silva  
Eng. Civil  
CREA - PE 38306

  
RDG CONSTRUTORA EIRELI

  
Paulo Vitor de A. Filho  
Engenheiro Civil  
CREA 22080/D/PE

Eduardo José Vidal  
Engenheiro Civil  
CREA 18063863/D/PE  
Mat. 48.306

**SECRETARIA DE DESENVOLVIMENTO URBANO E AGRÁRIO**

Rod. BR 408 – Km 76, Chã de Capoeira, Paudalho – PE.



## Relatório Fotográfico

OBRA:	CONTRATAÇÃO DE EMPRESA DE ENGENHARIA PARA EXECUÇÃO DO SERVIÇO DE CONSTRUÇÃO DA UNIDADE BÁSICA DE SAÚDE ASA BRANCA I	DATA DE EMISSÃO:	01/07/2021
LOCAL:	PAUDALHO	Nº DA MEDIÇÃO:	16
EMPRESA:	RDG CONSTRUTORA EIRELE ME	Nº CONTRATO:	052/2018



Descrição: PINTURA COM ESMALTE SINTÉTICO EM ESQUADRIA DE FERRO, DUAS DEMÃOS, COM RASPAGEM E APARELHAMENTO COM ZARCÃO.



Descrição: PINTURA LATÉX EM PAREDES EXTERNAS, CORALMUR OU SIMILAR - DUAS DEMÃOS - SEM MASSA ACRÍLICA, SEM APLICAÇÃO DE FUNDO PREPARADOR.



Descrição: PINTURA LATÉX EM PAREDES EXTERNAS, CORALMUR OU SIMILAR - DUAS DEMÃOS - SEM MASSA ACRÍLICA, SEM APLICAÇÃO DE FUNDO PREPARADOR.



Descrição: CAIXA DE INSPEÇÃO EM ALVENARIA DE TIJOLO MAGICO.

Francisco Henrique C. L. da Silva  
Eng. Civil  
CREA - PE 38306

**RDG CONSTRUTORA EIRELI**

Paulo Vanderlei de M. Filho  
Engenheiro Civil  
CREA 220.56 D/PE  
Mat.: 41.498

Eduardo José Vidal Marinho  
Engenheiro Civil  
CREA 180638634 - 8/PE  
Mat. 46.206

**SECRETARIA DE DESENVOLVIMENTO URBANO E AGRÁRIO**

Rod. BR 408 - Km 76, Chã de Capoeira, Paudalho - PE.



## Relatório Fotográfico

OBRA:	CONTRATAÇÃO DE EMPRESA DE ENGENHARIA PARA EXECUÇÃO DO SERVIÇO DE CONSTRUÇÃO DA UNIDADE BÁSICA DE SAÚDE ASA BRANCA I	DATA DE EMISSÃO:	01/07/2021
LOCAL:	PAUDALHO	Nº DA MEDIÇÃO:	16
EMPRESA:	RDG CONSTRUTORA EIRELE ME	Nº CONTRATO:	052/2018

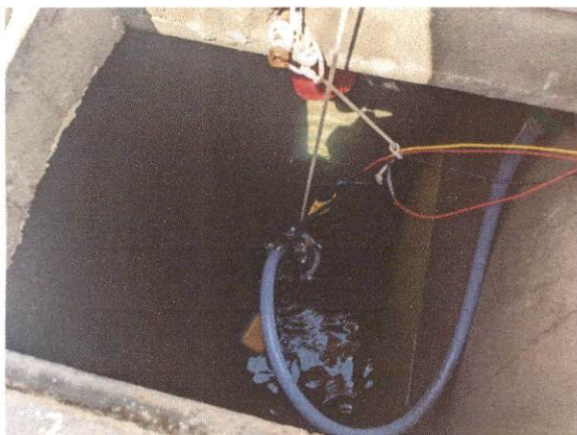

Descrição: FORNECIMENTO DE BOMBA 3/4 HP, INCLUSIVE ACESSÓRIOS, FIXAÇÃO E INSTALAÇÃO.

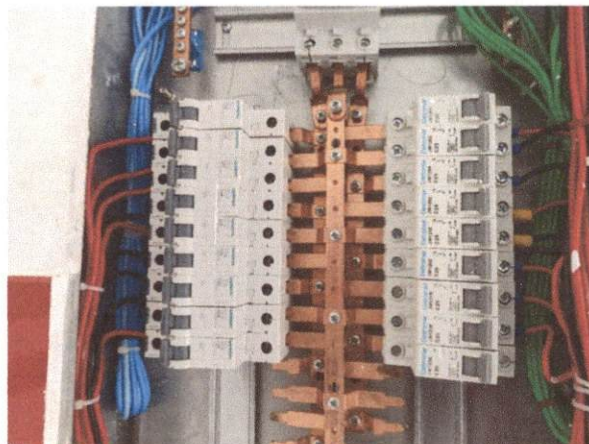

Descrição: DISJUNTOR TERMOMAGNETICO MONOPOLAR PADRÃO NEMA (AMERICANO) 10 A 30A.

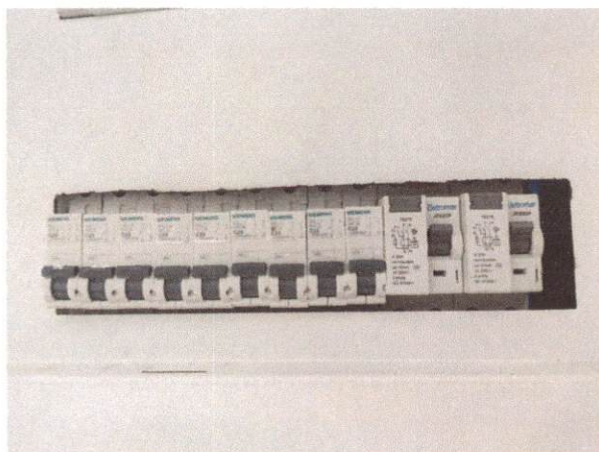

Descrição: DISPOSITIVO DR, 2 POLOS, SENSIBILIDADE DE 30 MA, CORRENTE DE 25 A, TIPO AC

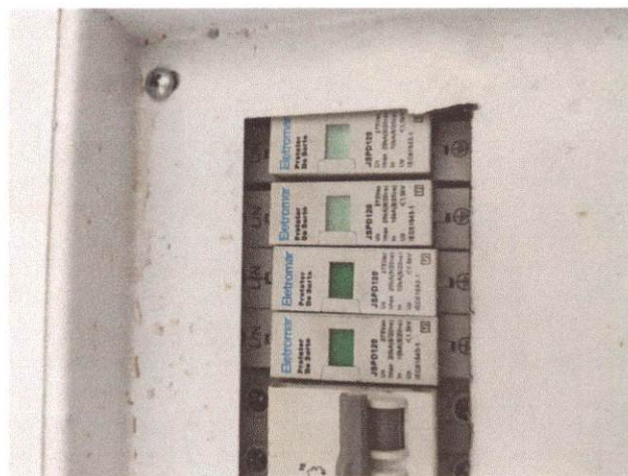

Descrição: DISPOSITIVO DPS CLASSE II, 1 POLO, TENSÃO MÁXIMA DE 460 V, CORRENTE MÁXIMA DE \*20\* KA (TIPO AC)

Francisco Henrique C. I. da Silva  
Eng. Civil  
CREA - PE 38306

  
RDG CONSTRUTORA EIRELI

Paulo Vânderson de M. Filho  
Engenheiro Civil  
CREA 22007 D/PE  
Mat. 41.458

Eduardo José Vital Marinho  
Engenheiro Civil  
CREA 18.63934-8/PE  
Mat. 46738

**SECRETARIA DE DESENVOLVIMENTO URBANO E AGRÁRIO**

Rod. BR 408 – Km 76, Chã de Capoeira, Paudalho – PE.



## Relatório Fotográfico

OBRA:	CONTRATAÇÃO DE EMPRESA DE ENGENHARIA PARA EXECUÇÃO DO SERVIÇO DE CONSTRUÇÃO DA UNIDADE BÁSICA DE SAÚDE ASA BRANCA I	DATA DE EMISSÃO:	01/07/2021
LOCAL:	PAUDALHO	Nº DA MEDIÇÃO:	16
EMPRESA:	RDG CONSTRUTORA EIRELE ME	Nº CONTRATO:	052/2018



Descrição: PONTO DE TOMADA P/AR CONDICIONADO C/CONJ. TIPO ARSTOP OU SIMILAR, EM CAIXA TIGREFLEX OU SIMILAR 4 X 4 POL.



Descrição: PREPARO DE SOLO PARA GRAMADO COM 10,0 CM DE ESPESSURA, FEITO COM BARRO DE JARDIM E ESTRUME BOVINO CURTIDO, TRACO 4 1, COM TODO MATERIAL FORNECIDO PELO EMPREITEIRO



Descrição PLANTIO DE GRAMA ESMERALDA EM ROLO.



Descrição: PLANTIO DE GRAMA ESMERALDA EM ROLO.

Francisco Henrique C. I. da Silva  
Eng. Civil  
CREA - PE 38306

RDG CONSTRUTORA EIRELI

Paulo Vitor de M. Filho  
Engenheiro Civil  
CREA 22365 / PE

Eduardo José Vidal Marinho  
Engenheiro Civil  
CREA 18062684-8 / PE  
Mat. 48.786

**SECRETARIA DE DESENVOLVIMENTO URBANO E AGRÁRIO**

Rod. BR 408 - Km 76, Chã de Capoeira, Paudalho - PE.



## Relatório Fotográfico

OBRA:	CONTRATAÇÃO DE EMPRESA DE ENGENHARIA PARA EXECUÇÃO DO SERVIÇO DE CONSTRUÇÃO DA UNIDADE BÁSICA DE SAÚDE ASA BRANCA I	DATA DE EMISSÃO:	01/07/2021
LOCAL:	PAUDALHO	Nº DA MEDIÇÃO:	16
EMPRESA:	RDG CONSTRUTORA EIRELE ME	Nº CONTRATO:	052/2018



Descrição: LIMPEZA FINAL DA OBRA



Descrição: LIMPEZA FINAL DA OBRA



Descrição: PINTURA LATEX EM PAREDES INTERNAS, CORALAR OU SIMILAR, DUAS DEMAOS, INCLUSIVE APLICACAO DE UMA DEMAOS DE LIQUIDO SELADOR E DUAS DEMAOS DE MASSA CORRIDA A BASE DE PVA.



Descrição: PINTURA LATEX EM PAREDES INTERNAS, CORALAR OU SIMILAR, DUAS DEMAOS, INCLUSIVE APLICACAO DE UMA DEMAOS DE LIQUIDO SELADOR E DUAS DEMAOS DE MASSA CORRIDA A BASE DE PVA.

Francisco Henrique C. I. da Silva  
Eng. Edil  
CREA - PE 38306

**RDG CONSTRUTORA EIRELI**

Paulo Vitor de M. Filho  
Engenheiro Civil  
CREA 22063-D/PE  
Mat.: 41.498

Eduardo José Vidal Marinho  
Engenheiro Civil  
CREA 18063-034-8/PE  
Mat. 48.388

**SECRETARIA DE DESENVOLVIMENTO URBANO E AGRÁRIO**

Rod. BR 408 – Km 76, Chã de Capoeira, Paudalho – PE.



## Relatório Fotográfico

OBRA:	CONTRATAÇÃO DE EMPRESA DE ENGENHARIA PARA EXECUÇÃO DO SERVIÇO DE CONSTRUÇÃO DA UNIDADE BÁSICA DE SAÚDE ASA BRANCA I	DATA DE EMISSÃO:	01/07/2021
LOCAL:	PAUDALHO	Nº DA MEDIÇÃO:	16
EMPRESA:	RDG CONSTRUTORA EIRELE ME	Nº CONTRATO:	052/2018



Descrição: CABO DE COBRE FLEXÍVEL ISOLADO, 35 MM<sup>2</sup>, ANTI-CHAMA 450/750 V, PARA DISTRIBUIÇÃO - FORNECIMENTO E INSTALAÇÃO. AF\_12/2015

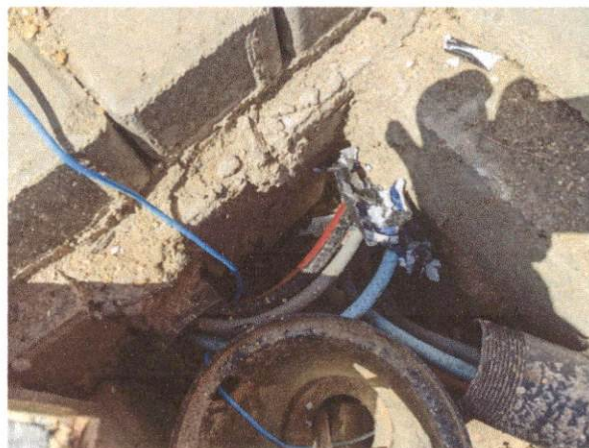

Descrição: CABO DE COBRE FLEXÍVEL ISOLADO, 35 MM<sup>2</sup>, ANTI-CHAMA 450/750 V, PARA DISTRIBUIÇÃO - FORNECIMENTO E INSTALAÇÃO. AF\_12/2015



Descrição FORNECIMENTO DE BANCADA EM GRANITO NATURAL POLIDO CINZA ANDORINHA, COM 2CM DE ESPESSURA, INCLUSIVE TRANSPORTE, MONTAGEM E ASSENTAMENTO



Descrição: FORNECIMENTO DE BANCADA EM GRANITO NATURAL POLIDO CINZA ANDORINHA, COM 2CM DE ESPESSURA, INCLUSIVE TRANSPORTE, MONTAGEM E ASSENTAMENTO

Francisco Henrique C. I. da Silva  
Eng. Civil  
CREA - PE 38306

*pp*  
**RDG CONSTRUTORA EIRELI**

Paulo Vanden... de M. Filho  
Engenheiro Civil  
CREA 23065.../PE  
Mat: 40.306

Equivaldo José Vidal Marinho  
Engenheiro Civil  
CREA 180638.../PE  
Mat. 40.306

**SECRETARIA DE DESENVOLVIMENTO URBANO E AGRÁRIO**

Rod. BR 408 – Km 76, Chã de Capoeira, Paudalho – PE.



## Relatório Fotográfico

OBRA:	CONTRATAÇÃO DE EMPRESA DE ENGENHARIA PARA EXECUÇÃO DO SERVIÇO DE CONSTRUÇÃO DA UNIDADE BÁSICA DE SAÚDE ASA BRANCA I	DATA DE EMISSÃO:	01/07/2021
LOCAL:	PAUDALHO	Nº DA MEDIÇÃO:	16
EMPRESA:	RDG CONSTRUTORA EIRELE ME	Nº CONTRATO:	052/2018



Descrição: FORNECIMENTO E INSTALAÇÃO DE DISPOSITIVO DE PROTEÇÃO DR, TIPO AC, CORRENTE NOMINAL RESIDUAL 30mA, TETRAPOLAR, CORRENTE NOMINAL 100A, FAB SIEMENS OU EQUIVALENTE TÉCNICO.



Descrição: APLICAÇÃO E LIXAMENTO DE MASSA LÁTEX EM TETO, UMA DEMÃO. AF\_06/2014

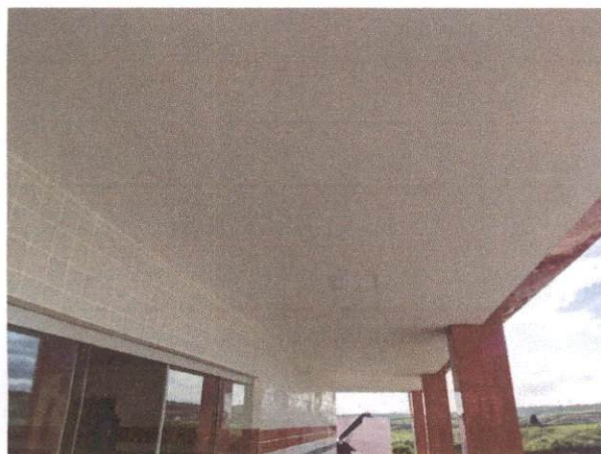

Descrição APLICAÇÃO MANUAL DE PINTURA COM TINTA LÁTEX ACRÍLICA EM TETO, DUAS DEMÃOS. AF\_06/2014



Descrição: CHAVE DE BOIA AUTOMÁTICA SUPERIOR 10A/250V - FORNECIMENTO E INSTALACAO

Francisco Henrique C. I. da Silva  
Eng. Civil  
CREA - PE 38306

**RDG CONSTRUTORA EIRELI**

Paulo Vagner de M. Filho  
Engenheiro Civil

Eduardo José Vidal Marinho  
Engenheiro Civil  
CREA 180638637/81/PE  
Mat. 48.586



<b>RDG CONSTRUTORA EIRELI</b>				<b>DIÁRIO DE OBRAS</b>			
<b>Resp. Técnico</b>	Francisco Henrique Conrado Inácio da Silva	<b>CREA</b>	CREA-PE 38306	<b>Data:</b>	31/03/2021	<b>Pág</b>	518
<b>Obra :</b>	CONSTRUÇÃO DA UNIDADE BÁSICA DE SAÚDE ASA BRANCA 1, NO MUNICÍPIO DE PAUDALHO/PE			<b>Tempo</b>	Bom/ Ruim	<b>Chuva</b>	<b>Chuva</b>
						Fraca	Forte
<b>Prazo Decorrido:</b>	518	<b>Prazo Restante:</b>	159	<b>Manhã</b>	B		
<b>Horário de Trabalho:</b>	07:00 - 17:00			<b>Tarde</b>	B		
<b>Prazo da Obra</b>	06/09/2021			<b>Noite</b>			
<b>Equipam.</b>							
<b>Pessoal</b>	<b>Descrição</b>	<b>Quant.</b>	<b>Descrição</b>	<b>Quant.</b>			
	Engenheiro		Almoxarife/Apontador				
	Mestre de Obras/ Encarregado	1	Bombeiro				
	Carpinteiro		Eletricista	1			
	Pedreiro	2	Pintor				
	Armador		Vidraceiro				
	Servente	3	Gesseiro				
<b>Serviços Executados</b>	INSTALAÇÕES ELÉTRICAS INSTALAÇÕES HIDRÁULICAS CONCRETOS REVESTIMENTO CERÂMICO INSTALAÇÃO DE ACM						
<b>Anotação da Fiscalização</b>							
	Paulo Vagner de M. Filho Engenheiro Civil CREA 22055 D / PE Mat.: 41.498						
<b>Visto Fiscalização:</b>				<b>Visto Contratada:</b>	FRANCISCO HENRIQUE C. I. DA SILVA ENR CIVIL CREA-PE 38306		31/03/2021



<b>RDG CONSTRUTORA EIRELI</b>				<b>DIÁRIO DE OBRAS</b>						
<b>Resp. Técnico</b>		Francisco Henrique Conrado Inácio da Silva		<b>CREA</b>	CREA-PE 38306	<b>Data:</b>	01/04/2021	<b>Pág</b>	519	
<b>Obra :</b>	CONSTRUÇÃO DA UNIDADE BÁSICA DE SAÚDE ASA BRANCA 1, NO MUNICÍPIO DE PAUDALHO/PE				<b>Tempo</b>	Bom/ Ruim	<b>Chuva</b>	<b>Chuva</b>		
							<b>Fraca</b>	<b>Forte</b>		
<b>Prazo Decorrido:</b>		519	<b>Prazo Restante:</b>		158	<b>Manhã</b>	B			
<b>Horário de Trabalho:</b>			07:00 - 17:00			<b>Tarde</b>	B			
<b>Prazo da Obra</b>			06/09/2021			<b>Noite</b>				
<b>Equipam.</b>										
<b>Pessoal</b>	<b>Descrição</b>			<b>Quant.</b>	<b>Descrição</b>			<b>Quant.</b>		
	Engenheiro				Almoxarife/Apontador					
	Mestre de Obras/ Encarregado			1	Bombeiro					
	Carpinteiro				Eletricista					
	Pedreiro			2	Pintor				1	
	Armador				Vidraceiro					
	Servente			3	Gesseiro					
<b>Serviços Executados</b>										
	INSTALAÇÕES HIDRÁULICAS									
	EMASSAMENTO									
	REVESTIMENTO CERÂMICO									
	PINTURA INTERNA									
<b>Anotação da Fiscalização</b>										
<b>Visto Fiscalização:</b>				<b>Visto Contratada:</b>						
Paulo Vardinei de M. Filho Engenheiro Civil CRE 22065 D / PE Matr. 41.498				FRANCISCO HENRIQUE C. I. DA SILVA ENG. CIVIL CREA-PE 38306				01/04/2021		



<b>RDG CONSTRUTORA EIRELI</b>				<b>DIÁRIO DE OBRAS</b>						
<b>Resp. Técnico</b>		Francisco Henrique Conrado Inácio da Silva		CREA	CREA-PE 38306	Data:	02/04/2021	Pág	520	
Obra :	CONSTRUÇÃO DA UNIDADE BÁSICA DE SAÚDE ASA BRANCA 1, NO MUNICÍPIO DE PAUDALHO/PE				Tempo	Bom/ Ruim	Chuva Fraca	Chuva Forte		
Prazo Decorrido:	520	Prazo Restante:	157	Manhã	B					
Horário de Trabalho:		FERIADO			Tarde	B				
Prazo da Obra		06/09/2021			Noite					
Equipam.										
Pessoal	Descrição		Quant.	Descrição			Quant.			
	Engenheiro			Almoxarife/Apontador						
	Mestre de Obras/ Encarregado			Bombeiro						
	Carpinteiro			Eletricista						
	Pedreiro			Pintor						
	Armador			Vidraceiro						
	Servente			Gesseiro						
Serviços Executados	DIA NÃO TRABALHADO									
Anotação da Fiscalização										
<b>Visto Fiscalização:</b> Paulo Vandeney de M. Filho Engenheiro Civil CREA 22065 D/PE Mat. 41.498				<b>Visto Contratada:</b> FRANCISCO HENRIQUE C. I. DA SILVA ENG. CIVIL CREA-PE 38306			02/04/2021			

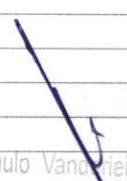

<b>RDG CONSTRUTORA EIRELI</b>				<b>DIÁRIO DE OBRAS</b>			
<b>Resp. Técnico</b>	Francisco Henrique Conrado Inácio da Silva	<b>CREA</b>	CREA-PE 38306	<b>Data:</b>	03/04/2021	<b>Pág</b>	521
<b>Obra :</b>	CONSTRUÇÃO DA UNIDADE BÁSICA DE SAÚDE ASA BRANCA 1, NO MUNICÍPIO DE PAUDALHO/PE			<b>Tempo</b>	Bom/ Ruim	<b>Chuva Fraca</b>	<b>Chuva Forte</b>
<b>Prazo Decorrido:</b>	521	<b>Prazo Restante:</b>	156	<b>Manhã</b>	B		
<b>Horário de Trabalho:</b>	SÁBADO			<b>Tarde</b>	B		
<b>Prazo da Obra</b>	06/09/2021			<b>Noite</b>			
<b>Equipam.</b>							
<b>Pessoal</b>	<b>Descrição</b>	<b>Quant.</b>	<b>Descrição</b>	<b>Quant.</b>			
	Engenheiro		Almoxarife/Apontador				
	Mestre de Obras/ Encarregado		Bombeiro				
	Carpinteiro		Eletricista				
	Pedreiro		Pintor				
	Armador		Vidraceiro				
	Servente		Gesseiro				
<b>Serviços Executados</b>	DIA NÃO TRABALHADO						
<b>Anotação da Fiscalização</b>							
<b>Visto Fiscalização:</b>	 Paulo Vanderlei de M. Filho Engenheiro Civil CREA 27065 D / PE Mat. 41.438			<b>Visto Contratada:</b>	FRANCISCO HENRIQUE C. I. DA SILVA ENG. CIVIL CREA-PE 38306		<b>03/04/2021</b>



<b>RDG CONSTRUTORA EIRELI</b>				<b>DIÁRIO DE OBRAS</b>					
<b>Resp. Técnico</b>		Francisco Henrique Conrado Inácio da Silva		CREA	CREA-PE 38306	Data:	04/04/2021	Pág	522
Obra :	CONSTRUÇÃO DA UNIDADE BÁSICA DE SAÚDE ASA BRANCA 1, NO MUNICÍPIO DE PAUDALHO/PE				Tempo	Bom/ Ruim	Chuva Fraca	Chuva Forte	
Prazo Decorrido:		522	Prazo Restante:		155	Manhã	B		
Horário de Trabalho:			DOMINGO			Tarde	B		
Prazo da Obra			06/09/2021			Noite			
Equipam.									
Pessoal	Descrição		Quant.	Descrição		Quant.			
	Engenheiro			Almoxarife/Apontador					
	Mestre de Obras/ Encarregado			Bombeiro					
	Carpinteiro			Eletricista					
	Pedreiro			Pintor					
	Armador			Vidraceiro					
	Servente			Gesseiro					
Serviços Executados	DIA NÃO TRABALHADO								
Anotação da Fiscalização									
<b>Visto Fiscalização:</b> Paulo Vitorino de M. Filho Engenheiro Civil CREA-PE 38306 D/PE Mat.: 41.498				<b>Visto Contratada:</b> FRANCISCO HENRIQUE C. I. DA SILVA ENGR. CIVIL CREA-PE 38306			04/04/2021		



<b>RDG CONSTRUTORA EIRELI</b>				<b>DIÁRIO DE OBRAS</b>						
<b>Resp. Técnico</b>		Francisco Henrique Conrado Inácio da Silva		<b>CREA</b>	CREA-PE 38306	<b>Data:</b>	05/04/2021	<b>Pág</b>	523	
<b>Obra :</b>	CONSTRUÇÃO DA UNIDADE BÁSICA DE SAÚDE ASA BRANCA 1, NO MUNICÍPIO DE PAUDALHO/PE				<b>Tempo</b>	Bom/ Ruim	<b>Chuva Fraca</b>	<b>Chuva Forte</b>		
<b>Prazo Decorrido:</b>	523	<b>Prazo Restante:</b>	154	<b>Manhã</b>	B					
<b>Horário de Trabalho:</b>		07:00 - 17:00			<b>Tarde</b>	B				
<b>Prazo da Obra</b>		06/09/2021			<b>Noite</b>					
<b>Equipam.</b>										
<b>Pessoal</b>	<b>Descrição</b>	<b>Quant.</b>	<b>Descrição</b>		<b>Quant.</b>					
	Engenheiro		Almoxarife/Apontador							
	Mestre de Obras/ Encarregado	1	Bombeiro							
	Carpinteiro		Eletricista							
	Pedreiro	2	Pintor		1					
	Armador		Vidraceiro							
	Servente	3	Gesseiro							
<b>Serviços Executados</b>	INSTALAÇÕES HIDRÁULICAS									
	EMASSAMENTO									
	REVESTIMENTO CERÂMICO									
	PINTURA INTERNA									
<b>Anotação da Fiscalização</b>										
<b>Visto Fiscalização:</b>		Paulo Vanderlei de M. Filho Engenheiro Civil CREA 220650/D/PE Mat. 41498			<b>Visto Contratada:</b>			FRANCISCO HENRIQUE C. I. DA SILVA ENGR. CIVIL CREA-PE 38306		05/04/2021



<b>RDG CONSTRUTORA EIRELI</b>				<b>DIÁRIO DE OBRAS</b>				
<b>Resp. Técnico</b>		Francisco Henrique Conrado Inácio da Silva	CREA	CREA-PE 38306	<b>Data:</b>	06/04/2021	<b>Pág</b>	524
<b>Obra :</b>	CONSTRUÇÃO DA UNIDADE BÁSICA DE SAÚDE ASA BRANCA 1, NO MUNICÍPIO DE PAUDALHO/PE			<b>Tempo</b>	Bom/ Ruim	<b>Chuva</b>	<b>Chuva</b>	
								Fraca
<b>Prazo Decorrido:</b>		524	<b>Prazo Restante:</b>		153	<b>Manhã</b>	B	
<b>Horário de Trabalho:</b>			07:00 - 17:00		<b>Tarde</b>	B		
<b>Prazo da Obra</b>			06/09/2021		<b>Noite</b>			
<b>Equipam.</b>								
<b>Pessoal</b>	<b>Descrição</b>		<b>Quant.</b>	<b>Descrição</b>			<b>Quant.</b>	
	Engenheiro			Almoxarife/Apontador				
	Mestre de Obras/ Encarregado		1	Bombeiro				
	Carpinteiro			Eletricista				
	Pedreiro		2	Pintor			1	
	Armador			Vidraceiro				
	Servente		3	Gesseiro				
<b>Serviços Executados</b>	INSTALAÇÕES HIDRÁULICAS							
	EMASSAMENTO							
	REVESTIMENTO CERÂMICO							
	PINTURA INTERNA							
<b>Anotação da Fiscalização</b>								
<b>Visto Fiscalização:</b>				<b>Visto Contratada:</b>				
Engenheiro Civil CREA 22065 D - PE Matr. 41.498 <i>Paulo Vanderlei de M. Filho</i>				FRANCISCO HENRIQUE C. I. DA SILVA ENG. CIVIL CREA-PE 38306				06/04/2021



<b>RDG CONSTRUTORA EIRELI</b>				<b>DIÁRIO DE OBRAS</b>					
<b>Resp. Técnico</b>		Francisco Henrique Conrado Inácio da Silva		<b>CREA</b>	CREA-PE 38306				
<b>Data:</b>		07/04/2021		<b>Pág</b>	525				
<b>Obra :</b>	CONSTRUÇÃO DA UNIDADE BÁSICA DE SAÚDE ASA BRANCA 1, NO MUNICÍPIO DE PAUDALHO/PE				<b>Tempo</b>	Bom/ Ruim	<b>Chuva Fraca</b>	<b>Chuva Forte</b>	
<b>Prazo Decorrido:</b>	525		<b>Prazo Restante:</b>	152		<b>Manhã</b>	B		
<b>Horário de Trabalho:</b>			07:00 - 17:00		<b>Tarde</b>	B			
<b>Prazo da Obra</b>			06/09/2021		<b>Noite</b>				
<b>Equipam.</b>									
<b>Pessoal</b>	<b>Descrição</b>			<b>Quant.</b>	<b>Descrição</b>			<b>Quant.</b>	
	Engenheiro				Almoxarife/Apontador				
	Mestre de Obras/ Encarregado			1	Bombeiro				
	Carpinteiro				Eletricista				
	Pedreiro			2	Pintor			1	
	Armador				Vidraceiro				
	Servente			3	Gesseiro				
<b>Serviços Executados</b>	INSTALAÇÕES HIDRÁULICAS								
	EMASSAMENTO								
	REVESTIMENTO CERÂMICO								
	PINTURA INTERNA								
<b>Anotação da Fiscalização</b>									
<b>Visto Fiscalização:</b>				Paulo Vanderlei de M. Filho		<b>Visto Contratada:</b>		07/04/2021	
Engenheiro Civil CREA 220640/PE Mat: 41.438				FRANCISCO HENRIQUE C. I. DA SILVA ENGR. CIVIL CREA-PE 38306					



<b>RDG CONSTRUTORA EIRELI</b>				<b>DIÁRIO DE OBRAS</b>					
<b>Resp. Técnico</b>		Francisco Henrique Conrado Inácio da Silva		<b>CREA</b>	CREA-PE 38306	<b>Data:</b>	08/04/2021	<b>Pág</b>	526
<b>Obra :</b>	CONSTRUÇÃO DA UNIDADE BÁSICA DE SAÚDE ASA BRANCA 1, NO MUNICÍPIO DE PAUDALHO/PE				<b>Tempo</b>	Bom/ Ruim	<b>Chuva</b>	<b>Chuva</b>	
							<b>Fraca</b>	<b>Forte</b>	
<b>Prazo Decorrido:</b>		526	<b>Prazo Restante:</b>		151	<b>Manhã</b>	B		
<b>Horário de Trabalho:</b>			07:00 - 17:00			<b>Tarde</b>	B		
<b>Prazo da Obra</b>			06/09/2021			<b>Noite</b>			
<b>Equipam.</b>									
<b>Pessoal</b>	<b>Descrição</b>		<b>Quant.</b>	<b>Descrição</b>			<b>Quant.</b>		
	Engenheiro			Almoxarife/Apontador					
	Mestre de Obras/ Encarregado		1	Bombeiro					
	Carpinteiro			Eletricista					
	Pedreiro		2	Pintor			1		
	Armador			Vidraceiro					
	Servente		3	Gesseiro					
<b>Serviços Executados</b>	INSTALAÇÕES HIDRÁULICAS								
	EMASSAMENTO								
	REVESTIMENTO CERÂMICO								
	PINTURA INTERNA								
<b>Anotação da Fiscalização</b>									
<b>Visto Fiscalização:</b>				<b>Visto Contratada:</b>			<b>08/04/2021</b>		
Paulo Vanderlei de M. Filho Engenheiro Civil CREA 22033-D/PE Mat.: 41.498				FRANCISCO HENRIQUE C. I. DA SILVA ENGRº CIVIL CREA-PE 38306					



<b>RDG CONSTRUTORA EIRELI</b>				<b>DIÁRIO DE OBRAS</b>					
<b>Resp. Técnico</b>		Francisco Henrique Conrado Inácio da Silva		CREA	CREA-PE 38306	Data:	09/04/2021	Pág	527
Obra :	CONSTRUÇÃO DA UNIDADE BÁSICA DE SAÚDE ASA BRANCA 1, NO MUNICÍPIO DE PAUDALHO/PE				Tempo	Bom/ Ruim	Chuva Fraca	Chuva Forte	
Prazo Decorrido:		527	Prazo Restante:		150	Manhã	B		
Horário de Trabalho:			07:00 - 16:00			Tarde	B		
Prazo da Obra			06/09/2021			Noite			
Equipam.									
Pessoal	Descrição		Quant.	Descrição		Quant.			
	Engenheiro			Almoxarife/Apontador					
	Mestre de Obras/ Encarregado		1	Bombeiro					
	Carpinteiro			Eletricista					
	Pedreiro		2	Pintor		1			
	Armador			Vidraceiro					
	Servente		3	Gesseiro					
Serviços Executados	INSTALAÇÕES HIDRÁULICAS								
	EMASSAMENTO								
	REVESTIMENTO CERÂMICO								
	PINTURA INTERNA								
Anotação da Fiscalização									
Visto Fiscalização:			Visto Contratada:			09/04/2021			
Paulo Vendedor de M. Filho Engenheiro Civil CREA 22065 D/PE Matr. 41.436			FRANCISCO HENRIQUE C. I. DA SILVA ENG. CIVIL CREA-PE 38306						



<b>RDG CONSTRUTORA EIRELI</b>				<b>DIÁRIO DE OBRAS</b>			
Resp. Técnico	Francisco Henrique Conrado Inácio da Silva	CREA	CREA-PE 38306	Data:	10/04/2021	Pág	528
Obra :	CONSTRUÇÃO DA UNIDADE BÁSICA DE SAÚDE ASA BRANCA 1, NO MUNICÍPIO DE PAUDALHO/PE			Tempo	Bom/ Ruim	Chuva Fraca	Chuva Forte
Prazo Decorrido:	528	Prazo Restante:	149	Manhã			X
Horário de Trabalho:	SÁBADO			Tarde			X
Prazo da Obra	06/09/2021			Noite			X
Equipam.							
Pessoal	Descrição	Quant.	Descrição	Quant.			
	Engenheiro		Almoxarife/Apontador				
	Mestre de Obras/ Encarregado		Bombeiro				
	Carpinteiro		Eletricista				
	Pedreiro		Pintor				
	Armador		Vidraceiro				
	Servente		Gesseiro				
Serviços Executados							
	DIA NÃO TRABALHADO						
Anotação da Fiscalização							
Visto Fiscalização:	Paulo Vanderlei de M. Filho Engenheiro Civil CREA 22065 D/PE Mat. 41.436			Visto Contratada:	FRANCISCO HENRIQUE C. I. DA SILVA ENG. CIVIL CREA-PE 38306		10/04/2021



<b>RDG CONSTRUTORA EIRELI</b>				<b>DIÁRIO DE OBRAS</b>			
<b>Resp. Técnico</b>	Francisco Henrique Conrado Inácio da Silva	CREA	CREA-PE 38306	<b>Data:</b>	11/04/2021	<b>Pág</b>	529
<b>Obra :</b>	CONSTRUÇÃO DA UNIDADE BÁSICA DE SAÚDE ASA BRANCA 1, NO MUNICÍPIO DE PAUDALHO/PE			<b>Tempo</b>	Bom/ Ruim	<b>Chuva Fraca</b>	<b>Chuva Forte</b>
<b>Prazo Decorrido:</b>	529	<b>Prazo Restante:</b>	148	<b>Manhã</b>			X
<b>Horário de Trabalho:</b>	DOMINGO			<b>Tarde</b>			X
<b>Prazo da Obra</b>	06/09/2021			<b>Noite</b>			X
<b>Equipam.</b>							
<b>Pessoal</b>	<b>Descrição</b>	<b>Quant.</b>	<b>Descrição</b>		<b>Quant.</b>		
	Engenheiro		Almoxarife/Apontador				
	Mestre de Obras/ Encarregado		Bombeiro				
	Carpinteiro		Eletricista				
	Pedreiro		Pintor				
	Armador		Vidraceiro				
	Servente		Gesseiro				
<b>Serviços Executados</b>	DIA NÃO TRABALHADO						
<b>Anotação da Fiscalização</b>							
<b>Visto Fiscalização:</b>	Mat.: 41.498	<b>Visto Contratada:</b>		FRANCISCO HENRIQUE C. I. DA SILVA ENGRº CREA-PE 38306	11/04/2021		



<b>RDG CONSTRUTORA EIRELI</b>				<b>DIÁRIO DE OBRAS</b>			
Resp. Técnico	Francisco Henrique Conrado Inácio da Silva	CREA	CREA-PE 38306	Data:	12/04/2021	Pág	530
Obra :	CONSTRUÇÃO DA UNIDADE BÁSICA DE SAÚDE ASA BRANCA 1, NO MUNICÍPIO DE PAUDALHO/PE			Tempo	Bom/ Ruim	Chuva Fraca	Chuva Forte
Prazo Decorrido:	530	Prazo Restante:	147	Manhã			X
Horário de Trabalho:	07:00 - 17:00			Tarde			X
Prazo da Obra	06/09/2021			Noite			X
Equipam.							
Pessoal	Descrição	Quant.	Descrição	Quant.			
	Engenheiro		Almoxarife/Apontador				
	Mestre de Obras/ Encarregado	1	Bombeiro				
	Carpinteiro		Eletricista	1			
	Pedreiro	2	Pintor	1			
	Armador		Vidraceiro				
Servente	3	Gesseiro					
Serviços Executados	EMASSAMENTO						
	INSTALAÇÕES ELÉTRICAS						
	PINTURA INTERNA						
Anotação da Fiscalização							
Visto Fiscalização:	Paulo Vazzerri de M. Filho Engenheiro Civil CREA 22065-D/PE Mat.: 41.438			Visto Contratada:	FRANCISCO HENRIQUE C. I. DA SILVA ENG. CIVIL CREA-PE 38306		12/04/2021



<b>RDG CONSTRUTORA EIRELI</b>				<b>DIÁRIO DE OBRAS</b>			
<b>Resp. Técnico</b>	Francisco Henrique Conrado Inácio da Silva	<b>CREA</b>	CREA-PE 38306	<b>Data:</b>	13/04/2021	<b>Pág</b>	531
<b>Obra :</b>	CONSTRUÇÃO DA UNIDADE BÁSICA DE SAÚDE ASA BRANCA 1, NO MUNICÍPIO DE PAUDALHO/PE			<b>Tempo</b>	Bom/ Ruim	<b>Chuva Fraca</b>	<b>Chuva Forte</b>
<b>Prazo Decorrido:</b>	531	<b>Prazo Restante:</b>	146	<b>Manhã</b>		X	
<b>Horário de Trabalho:</b>	07:00 - 17:00			<b>Tarde</b>		X	
<b>Prazo da Obra</b>	06/09/2021			<b>Noite</b>		X	
<b>Equipam.</b>							
<b>Pessoal</b>	<b>Descrição</b>	<b>Quant.</b>	<b>Descrição</b>	<b>Quant.</b>			
	Engenheiro		Almoxarife/Apontador				
	Mestre de Obras/ Encarregado	1	Bombeiro				
	Carpinteiro		Eletricista	1			
	Pedreiro	2	Pintor	1			
	Armador		Vidraceiro				
	Servente	3	Gesseiro				
<b>Serviços Executados</b>	EMASSAMENTO INSTALAÇÕES ELÉTRICAS PINTURA INTERNA						
<b>Anotação da Fiscalização</b>							
<b>Visto Fiscalização:</b>	Paulo Vanderlei de M. Filho Engenheiro Civil CREA 2.065 D/PE Mat. 41.438			<b>Visto Contratada:</b>	FRANCISCO HENRIQUE C. I. DA SILVA ENG. CIVIL CREA-PE 38306		13/04/2021



<b>RDG CONSTRUTORA EIRELI</b>				<b>DIÁRIO DE OBRAS</b>			
<b>Resp. Técnico</b>	Francisco Henrique Conrado Inácio da Silva	<b>CREA</b>	CREA-PE 38306	<b>Data:</b>	14/04/2021	<b>Pág</b>	532
<b>Obra :</b>	CONSTRUÇÃO DA UNIDADE BÁSICA DE SAÚDE ASA BRANCA 1, NO MUNICÍPIO DE PAUDALHO/PE			<b>Tempo</b>	Bom/ Ruim	<b>Chuva Fraca</b>	<b>Chuva Forte</b>
<b>Prazo Decorrido:</b>	532	<b>Prazo Restante:</b>	145	<b>Manhã</b>		X	
<b>Horário de Trabalho:</b>	07:00 - 17:00			<b>Tarde</b>		X	
<b>Prazo da Obra</b>	06/09/2021			<b>Noite</b>		X	
<b>Equipam.</b>							
<b>Pessoal</b>	<b>Descrição</b>	<b>Quant.</b>	<b>Descrição</b>	<b>Quant.</b>			
	Engenheiro		Almoxarife/Apontador				
	Mestre de Obras/ Encarregado	1	Bombeiro				
	Carpinteiro		Eletricista	1			
	Pedreiro	2	Pintor	1			
	Armador		Vidraceiro				
	Servente	3	Gesseiro				
<b>Serviços Executados</b>	EMASSAMENTO INSTALAÇÕES ELÉTRICAS PINTURA INTERNA						
<b>Anotação da Fiscalização</b>							
<b>Visto Fiscalização:</b>	Paulo Vandenri de M. Filho Engenheiro Civil CREA 220650/PE Mat. 41.498			<b>Visto Contratada:</b>	FRANCISCO HENRIQUE C. I. DA SILVA ENGR CREA-PE 38306		14/04/2021

<b>RDG CONSTRUTORA EIRELI</b>				<b>DIÁRIO DE OBRAS</b>			
Resp. Técnico	Francisco Henrique Conrado Inácio da Silva	CREA	CREA-PE 38306	Data:	15/04/2021	Pág	533
Obra :	CONSTRUÇÃO DA UNIDADE BÁSICA DE SAÚDE ASA BRANCA 1, NO MUNICÍPIO DE PAUDALHO/PE			Tempo	Bom/ Ruim	Chuva Fraca	Chuva Forte
Prazo Decorrido:	533	Prazo Restante:	144	Manhã	X		
Horário de Trabalho:	07:00 - 17:00			Tarde	X		
Prazo da Obra	06/09/2021			Noite			
Equipam.							
Pessoal	Descrição	Quant.	Descrição	Quant.			
	Engenheiro		Almoxarife/Apontador				
	Mestre de Obras/ Encarregado	1	Bombeiro				
	Carpinteiro		Eletricista	1			
	Pedreiro	2	Pintor	1			
	Armador		Vidraceiro				
Servente	3	Gesseiro					
Serviços Executados	EMASSAMENTO						
	INSTALAÇÕES ELÉTRICAS						
	PINTURA INTERNA						
Anotação da Fiscalização							
Visto Fiscalização:	Paulo varanda de M. Filho Engenheiro Civil CREA 270551/PE Inal. 41.498			Visto Contratada:	FRANCISCO HENRIQUE C. I. DA SILVA ENG. CIVIL CREA-PE 38306		15/04/2021

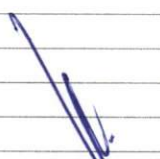

<b>RDG CONSTRUTORA EIRELI</b>				<b>DIÁRIO DE OBRAS</b>			
<b>Resp. Técnico</b>	Francisco Henrique Conrado Inácio da Silva	<b>CREA</b>	CREA-PE 38306	<b>Data:</b>	16/04/2021	<b>Pág</b>	534
<b>Obra :</b>	CONSTRUÇÃO DA UNIDADE BÁSICA DE SAÚDE ASA BRANCA 1, NO MUNICÍPIO DE PAUDALHO/PE			<b>Tempo</b>	Bom/ Ruim	<b>Chuva Fraca</b>	<b>Chuva Forte</b>
<b>Prazo Decorrido:</b>	534	<b>Prazo Restante:</b>	143	<b>Manhã</b>	X		
<b>Horário de Trabalho:</b>	07:00 - 16:00			<b>Tarde</b>	X		
<b>Prazo da Obra</b>	06/09/2021			<b>Noite</b>			
<b>Equipam.</b>							
<b>Pessoal</b>	<b>Descrição</b>	<b>Quant.</b>	<b>Descrição</b>	<b>Quant.</b>			
	Engenheiro		Almoxarife/Apontador				
	Mestre de Obras/ Encarregado	1	Bombeiro				
	Carpinteiro		Eletricista	1			
	Pedreiro	2	Pintor	1			
	Armador		Vidraceiro				
	Servente	3	Gesseiro				
<b>Serviços Executados</b>	EMASSAMENTO INSTALAÇÕES ELÉTRICAS PINTURA INTERNA						
<b>Anotação da Fiscalização</b>							
<b>Visto Fiscalização:</b>	 Paulo Vanderley de M. Filho Engenheiro Civil CREA 22065 D/PE Matr. 11.438			<b>Visto Contratada:</b>	FRANCISCO HENRIQUE C. I. DA SILVA ENR. CIVIL CREA-PE 38306		16/04/2021

<b>RDG CONSTRUTORA EIRELI</b>				<b>DIÁRIO DE OBRAS</b>			
Resp. Técnico	Francisco Henrique Conrado Inácio da Silva	CREA	CREA-PE 38306	Data:	17/04/2021	Pág	535
Obra :	CONSTRUÇÃO DA UNIDADE BÁSICA DE SAÚDE ASA BRANCA 1, NO MUNICÍPIO DE PAUDALHO/PE			Tempo	Bom/ Ruim	Chuva Fraca	Chuva Forte
Prazo Decorrido:	535	Prazo Restante:	142	Manhã	X		
Horário de Trabalho:	SÁBADO			Tarde	X		
Prazo da Obra	06/09/2021			Noite			
Equipam.							
Pessoal	Descrição	Quant.	Descrição	Quant.			
	Engenheiro		Almoxarife/Apontador				
	Mestre de Obras/ Encarregado		Bombeiro				
	Carpinteiro		Eletricista				
	Pedreiro		Pintor				
	Armador		Vidraceiro				
	Servente		Gesseiro				
Serviços Executados	DIA NÃO TRABALHADO						
Anotação da Fiscalização							
Visto Fiscalização:	Paulo Vandedei de M. Filho Engenheiro Civil CREA 27065 D/PE Mat. 41492			Visto Contratada:	FRANCISCO HENRIQUE C. I. DA SILVA ENG. CIVIL CREA-PE 38306		17/04/2021



<b>RDG CONSTRUTORA EIRELI</b>				<b>DIÁRIO DE OBRAS</b>						
<b>Resp. Técnico</b>		Francisco Henrique Conrado Inácio da Silva		<b>CREA</b>	CREA-PE 38306	<b>Data:</b>	18/04/2021	<b>Pág</b>	536	
<b>Obra :</b>	CONSTRUÇÃO DA UNIDADE BÁSICA DE SAÚDE ASA BRANCA 1, NO MUNICÍPIO DE PAUDALHO/PE				<b>Tempo</b>	Bom/ Ruim	<b>Chuva Fraca</b>	<b>Chuva Forte</b>		
<b>Prazo Decorrido:</b>	536	<b>Prazo Restante:</b>	141	<b>Manhã</b>	X					
<b>Horário de Trabalho:</b>		DOMINGO		<b>Tarde</b>	X					
<b>Prazo da Obra</b>		06/09/2021		<b>Noite</b>						
<b>Equipam.</b>										
<b>Pessoal</b>	<b>Descrição</b>			<b>Quant.</b>	<b>Descrição</b>			<b>Quant.</b>		
	Engenheiro				Almoxarife/Apontador					
	Mestre de Obras/ Encarregado				Bombeiro					
	Carpinteiro				Eletricista					
	Pedreiro				Pintor					
	Armador				Vidraceiro					
	Servente				Gesseiro					
<b>Serviços Executados</b>	DIA NÃO TRABALHADO									
<b>Anotação da Fiscalização</b>										
<b>Visto Fiscalização:</b>				Paulo Vanderlei de M. Filho Engenheiro Civil CREA 22065 D/PE Mat.: 41.498		<b>Visto Contratada:</b>		FRANCISCO HENRIQUE C. I. DA SILVA ENG. CIVIL CREA-PE 38306		<b>18/04/2021</b>

<b>RDG CONSTRUTORA EIRELI</b>				<b>DIÁRIO DE OBRAS</b>					
<b>Resp. Técnico</b>		Francisco Henrique Conrado Inácio da Silva		<b>CREA</b>	CREA-PE 38306	<b>Data:</b>	19/04/2021	<b>Pág</b>	537
<b>Obra :</b>	CONSTRUÇÃO DA UNIDADE BÁSICA DE SAÚDE ASA BRANCA 1, NO MUNICÍPIO DE PAUDALHO/PE				<b>Tempo</b>	Bom/ Ruim	<b>Chuva</b>	<b>Chuva</b>	
							<b>Fraca</b>	<b>Forte</b>	
<b>Prazo Decorrido:</b>	537	<b>Prazo Restante:</b>	140	<b>Manhã</b>	X				
<b>Horário de Trabalho:</b>	07:00 - 17:00			<b>Tarde</b>	X				
<b>Prazo da Obra</b>	06/09/2021			<b>Noite</b>					
<b>Equipam.</b>									
<b>Pessoal</b>	<b>Descrição</b>		<b>Quant.</b>	<b>Descrição</b>		<b>Quant.</b>			
	Engenheiro			Almoxarife/Apontador					
	Mestre de Obras/ Encarregado		1	Bombeiro					
	Carpinteiro			Eletricista		1			
	Pedreiro		2	Pintor		1			
	Armador			Vidraceiro					
	Servente		3	Gesseiro					
<b>Serviços Executados</b>									
	INSTALAÇÕES ELÉTRICAS								
	PINTURA INTERNA								
	BALCÃO DE GRANITO								
<b>Anotação da Fiscalização</b>									
<b>Visto Fiscalização:</b>				<b>Visto Contratada:</b>					
Paulo Vanderlei de M. Filho Engenheiro Civil CREA 22065 D/PE Mat. 41.498				FRANCISCO HENRIQUE C. I. DA SILVA ENGR. CIVIL CREA-PE 38306			19/04/2021		



<b>RDG CONSTRUTORA EIRELI</b>				<b>DIÁRIO DE OBRAS</b>					
<b>Resp. Técnico</b>		Francisco Henrique Conrado Inácio da Silva		<b>CREA</b>	CREA-PE 38306	<b>Data:</b>	20/04/2021	<b>Pág</b>	538
<b>Obra :</b>	CONSTRUÇÃO DA UNIDADE BÁSICA DE SAÚDE ASA BRANCA 1, NO MUNICÍPIO DE PAUDALHO/PE				<b>Tempo</b>	Bom/ Ruim	<b>Chuva Fraca</b>	<b>Chuva Forte</b>	
<b>Prazo Decorrido:</b>	538	<b>Prazo Restante:</b>	139	<b>Manhã</b>	X				
<b>Horário de Trabalho:</b>		07:00 - 17:00		<b>Tarde</b>	X				
<b>Prazo da Obra</b>		06/09/2021		<b>Noite</b>					
<b>Equipam.</b>									
<b>Pessoal</b>	<b>Descrição</b>	<b>Quant.</b>	<b>Descrição</b>	<b>Quant.</b>					
	Engenheiro		Almoxarife/Apontador						
	Mestre de Obras/ Encarregado	1	Bombeiro						
	Carpinteiro		Eletricista	1					
	Pedreiro	2	Pintor	1					
	Armador		Vidraceiro						
	Servente	3	Gesseiro						
<b>Serviços Executados</b>									
	INSTALAÇÕES ELÉTRICAS								
	PINTURA INTERNA								
	BALCÃO DE GRANITO								
<b>Anotação da Fiscalização</b>									
<b>Visto Fiscalização:</b>				<b>Visto Contratada:</b>					
Paulo Vanderlei de M. Filho Engenheiro Civil CREA 22055 D1/PE Mat. 41.498				FRANCISCO HENRIQUE Z. I. DA SILVA ENGR. CIVIL CREA-PE 38306			20/04/2021		

<b>RDG CONSTRUTORA EIRELI</b>				<b>DIÁRIO DE OBRAS</b>			
<b>Resp. Técnico</b>	Francisco Henrique Conrado Inácio da Silva	CREA	CREA-PE 38306	<b>Data:</b>	21/04/2021	<b>Pág</b>	539
<b>Obra :</b>	CONSTRUÇÃO DA UNIDADE BÁSICA DE SAÚDE ASA BRANCA 1, NO MUNICÍPIO DE PAUDALHO/PE			<b>Tempo</b>	Bom/ Ruim	<b>Chuva Fraca</b>	<b>Chuva Forte</b>
<b>Prazo Decorrido:</b>	539	<b>Prazo Restante:</b>	138	<b>Manhã</b>	X		
<b>Horário de Trabalho:</b>	FERIADO			<b>Tarde</b>	X		
<b>Prazo da Obra</b>	06/09/2021			<b>Noite</b>			
<b>Equipam.</b>							
<b>Pessoal</b>	<b>Descrição</b>	<b>Quant.</b>	<b>Descrição</b>	<b>Quant.</b>			
	Engenheiro		Almoxarife/Apontador				
	Mestre de Obras/ Encarregado		Bombeiro				
	Carpinteiro		Eletricista				
	Pedreiro		Pintor				
	Armador		Vidraceiro				
	Servente		Gesseiro				
<b>Serviços Executados</b>	DIA NÃO TRABALHADO						
<b>Anotação da Fiscalização</b>							
<b>Visto Fiscalização:</b>	Paulo Vandenir de M. Filho Engenheiro Civil CREA 22065 D/PE Mat. 41.438			<b>Visto Contratada:</b>	FRANCISCO HENRIQUE C. I. DA SILVA ENG. CIVIL CREA-PE 38306		21/04/2021



<b>RDG CONSTRUTORA EIRELI</b>				<b>DIÁRIO DE OBRAS</b>			
Resp. Técnico	Francisco Henrique Conrado Inácio da Silva	CREA	CREA-PE 38306	Data:	22/04/2021	Pág	540
Obra :	CONSTRUÇÃO DA UNIDADE BÁSICA DE SAÚDE ASA BRANCA 1, NO MUNICÍPIO DE PAUDALHO/PE			Tempo	Bom/ Ruim	Chuva Fraca	Chuva Forte
Prazo Decorrido:	540	Prazo Restante:	137	Manhã	X		
Horário de Trabalho:	07:00 - 17:00			Tarde	X		
Prazo da Obra	06/09/2021			Noite			
Equipam.							
Pessoal	Descrição	Quant.	Descrição	Quant.			
	Engenheiro		Almoxarife/Apontador				
	Mestre de Obras/ Encarregado	1	Bombeiro				
	Carpinteiro		Eletricista	1			
	Pedreiro	2	Pintor	1			
	Armador		Vidraceiro				
	Servente	3	Gesseiro				
Serviços Executados							
	INSTALAÇÕES ELÉTRICAS						
	PINTURA INTERNA						
	BALCÃO DE GRANITO						
Anotação da Fiscalização							
Visto Fiscalização:	Paulo Vanderlei G. M. Filho Engenheiro Civil CREA 20385 D / PE Mat. 41.438			Visto Contratada:	FRANCISCO HENRIQUE C. I. DA SILVA ENG. CIVIL CREA-PE 38306		22/04/2021

<b>RDG CONSTRUTORA EIRELI</b>				<b>DIÁRIO DE OBRAS</b>					
<b>Resp. Técnico</b>		Francisco Henrique Conrado Inácio da Silva		CREA	CREA-PE 38306	Data:	23/04/2021	Pág	541
Obra :	CONSTRUÇÃO DA UNIDADE BÁSICA DE SAÚDE ASA BRANCA 1, NO MUNICÍPIO DE PAUDALHO/PE				Tempo	Bom/ Ruim	Chuva Fraca	Chuva Forte	
Prazo Decorrido:		541	Prazo Restante:		136	Manhã	X		
Horário de Trabalho:			07:00 - 16:00			Tarde	X		
Prazo da Obra			06/09/2021			Noite			
Equipam.									
Pessoal	Descrição		Quant.	Descrição		Quant.			
	Engenheiro			Almoxarife/Apontador					
	Mestre de Obras/ Encarregado		1	Bombeiro					
	Carpinteiro			Eletricista		1			
	Pedreiro		2	Pintor		1			
	Armador			Vidraceiro					
	Servente		3	Gesseiro					
Serviços Executados									
	INSTALAÇÕES ELÉTRICAS								
	PINTURA INTERNA								
	BALCÃO DE GRANITO								
Anotação da Fiscalização									
Visto Fiscalização:				Visto Contratada:		23/04/2021			
 Paulo Vanderlei de M. Filho Engenheiro Civil CREA 22095 D/PE Mat. 41.498				FRANCISCO HENRIQUE C. I. DA SILVA ENG. CIVIL CREA-PE 38306					



<b>RDG CONSTRUTORA EIRELI</b>				<b>DIÁRIO DE OBRAS</b>			
<b>Resp. Técnico</b>	Francisco Henrique Conrado Inácio da Silva	CREA	CREA-PE 38306	<b>Data:</b>	24/04/2021	<b>Pág</b>	542
<b>Obra :</b>	CONSTRUÇÃO DA UNIDADE BÁSICA DE SAÚDE ASA BRANCA 1, NO MUNICÍPIO DE PAUDALHO/PE			<b>Tempo</b>	Bom/ Ruim	<b>Chuva Fraca</b>	<b>Chuva Forte</b>
<b>Prazo Decorrido:</b>	542	<b>Prazo Restante:</b>	135	<b>Manhã</b>	X		
<b>Horário de Trabalho:</b>	SÁBADO			<b>Tarde</b>	X		
<b>Prazo da Obra</b>	06/09/2021			<b>Noite</b>			
<b>Equipam.</b>							
<b>Pessoal</b>	<b>Descrição</b>	<b>Quant.</b>	<b>Descrição</b>	<b>Quant.</b>			
	Engenheiro		Almoxarife/Apontador				
	Mestre de Obras/ Encarregado		Bombeiro				
	Carpinteiro		Eletricista				
	Pedreiro		Pintor				
	Armador		Vidraceiro				
	Servente		Gesseiro				
<b>Serviços Executados</b>	DIA NÃO TRABALHADO						
<b>Anotação da Fiscalização</b>							
<b>Visto Fiscalização:</b>	Paulo Vanderlei de M. Filho Engenheiro Civil CREA 22065 D / PE Mat.: 41.438			<b>Visto Contratada:</b>	FRANCISCO HENRIQUE Z. I. DA SILVA ENG. CIVIL CREA-PE 38306		24/04/2021

<b>RDG CONSTRUTORA EIRELI</b>				<b>DIÁRIO DE OBRAS</b>			
Resp. Técnico	Francisco Henrique Conrado Inácio da Silva	CREA	CREA-PE 38306	Data:	25/04/2021	Pág	543
Obra :	CONSTRUÇÃO DA UNIDADE BÁSICA DE SAÚDE ASA BRANCA 1, NO MUNICÍPIO DE PAUDALHO/PE			Tempo	Bom/ Ruim	Chuva Fraca	Chuva Forte
Prazo Decorrido:	543	Prazo Restante:	134	Manhã	X		
Horário de Trabalho:	DOMINGO			Tarde	X		
Prazo da Obra	06/09/2021			Noite			
Equipam.							
Pessoal	Descrição	Quant.	Descrição	Quant.			
	Engenheiro		Almoxarife/Apontador				
	Mestre de Obras/ Encarregado		Bombeiro				
	Carpinteiro		Eletricista				
	Pedreiro		Pintor				
	Armador		Vidraceiro				
	Servente		Gesseiro				
Serviços Executados	DIA NÃO TRABALHADO						
Anotação da Fiscalização							
Visto Fiscalização:	Paulo Vandriel de M. Filho Engenheiro Civil CREA 22085 D/PE Mat. 41.438			Visto Contratada:	FRANCISCO HENRIQUE C. I. DA SILVA Engenheiro Civil CREA-PE 38306		25/04/2021



<b>RDG CONSTRUTORA EIRELI</b>				<b>DIÁRIO DE OBRAS</b>			
<b>Resp. Técnico</b>	Francisco Henrique Conrado Inácio da Silva	<b>CREA</b>	CREA-PE 38306	<b>Data:</b>	26/04/2021	<b>Pág</b>	544
<b>Obra :</b>	CONSTRUÇÃO DA UNIDADE BÁSICA DE SAÚDE ASA BRANCA 1, NO MUNICÍPIO DE PAUDALHO/PE			<b>Tempo</b>	Bom/ Ruim	<b>Chuva Fraca</b>	<b>Chuva Forte</b>
<b>Prazo Decorrido:</b>	544	<b>Prazo Restante:</b>	133	<b>Manhã</b>	X		
<b>Horário de Trabalho:</b>	07:00 - 17:00			<b>Tarde</b>	X		
<b>Prazo da Obra</b>	06/09/2021			<b>Noite</b>			
<b>Equipam.</b>							
<b>Pessoal</b>	<b>Descrição</b>	<b>Quant.</b>	<b>Descrição</b>	<b>Quant.</b>			
	Engenheiro		Almoxarife/Apontador				
	Mestre de Obras/ Encarregado	1	Bombeiro				
	Carpinteiro		Eletricista	1			
	Pedreiro	2	Pintor	1			
	Armador		Vidraceiro				
	Servente	3	Gesseiro				
<b>Serviços Executados</b>							
	INSTALAÇÕES ELÉTRICAS						
	PINTURA INTERNA						
	BALCÃO DE GRANITO						
<b>Anotação da Fiscalização</b>							
<b>Visto Fiscalização:</b>	Paulo Wanderley de M. Filho Engenheiro Civil CREA 20010/PE Mat. 41.438			<b>Visto Contratada:</b>	FRANCISCO HENRIQUE C. J. DA SILVA ENG. CIVIL CREA-PE 38306		<b>26/04/2021</b>

<b>RDG CONSTRUTORA EIRELI</b>				<b>DIÁRIO DE OBRAS</b>			
<b>Resp. Técnico</b>	Francisco Henrique Conrado Inácio da Silva	<b>CREA</b>	CREA-PE 38306	<b>Data:</b>	27/04/2021	<b>Pág</b>	545
<b>Obra :</b>	CONSTRUÇÃO DA UNIDADE BÁSICA DE SAÚDE ASA BRANCA 1, NO MUNICÍPIO DE PAUDALHO/PE			<b>Tempo</b>	Bom/ Ruim	<b>Chuva Fraca</b>	<b>Chuva Forte</b>
<b>Prazo Decorrido:</b>	545	<b>Prazo Restante:</b>	132	<b>Manhã</b>	X		
<b>Horário de Trabalho:</b>	07:00 - 17:00			<b>Tarde</b>	X		
<b>Prazo da Obra</b>	06/09/2021			<b>Noite</b>			
<b>Equipam.</b>							
<b>Pessoal</b>	<b>Descrição</b>	<b>Quant.</b>	<b>Descrição</b>	<b>Quant.</b>			
	Engenheiro		Almoxarife/Apontador				
	Mestre de Obras/ Encarregado	1	Bombeiro				
	Carpinteiro		Eletricista	1			
	Pedreiro	2	Pintor	1			
	Armador		Vidraceiro				
	Servente	3	Gesseiro				
<b>Serviços Executados</b>	INSTALAÇÕES ELÉTRICAS PINTURA INTERNA BALCÃO DE GRANITO						
<b>Anotação da Fiscalização</b>							
<b>Visto Fiscalização:</b>	Paulo Vanderlei de M. Filho Engenheiro Civil CREA 20955 D / PE Matr. 41.198			<b>Visto Contratada:</b>	FRANCISCO HENRIQUE C. I. DA SILVA ENG. CIVIL CREA-PE 38306		<b>27/04/2021</b>



<b>RDG CONSTRUTORA EIRELI</b>				<b>DIÁRIO DE OBRAS</b>					
<b>Resp. Técnico</b>		Francisco Henrique Conrado Inácio da Silva		<b>CREA</b>	CREA-PE 38306	<b>Data:</b>	28/04/2021	<b>Pág</b>	546
<b>Obra :</b>	CONSTRUÇÃO DA UNIDADE BÁSICA DE SAÚDE ASA BRANCA 1, NO MUNICÍPIO DE PAUDALHO/PE				<b>Tempo</b>	Bom/ Ruim	<b>Chuva Fraca</b>	<b>Chuva Forte</b>	
<b>Prazo Decorrido:</b>	546	<b>Prazo Restante:</b>	131	<b>Manhã</b>	X				
<b>Horário de Trabalho:</b>		07:00 - 17:00		<b>Tarde</b>	X				
<b>Prazo da Obra</b>		06/09/2021		<b>Noite</b>					
<b>Equipam.</b>									
<b>Pessoal</b>	<b>Descrição</b>		<b>Quant.</b>	<b>Descrição</b>		<b>Quant.</b>			
	Engenheiro			Almoxarife/Apontador					
	Mestre de Obras/ Encarregado		1	Bombeiro					
	Carpinteiro			Eletricista		1			
	Pedreiro		2	Pintor		1			
	Armador			Vidraceiro					
	Servente		3	Gesseiro					
<b>Serviços Executados</b>									
	INSTALAÇÕES ELÉTRICAS								
	PINTURA INTERNA								
	BALCÃO DE GRANITO								
<b>Anotação da Fiscalização</b>									
<b>Visto Fiscalização:</b>				<b>Visto Contratada:</b>					
Paulo Vanderlei de M. Filho Engenheiro Civil CREA 2055 D / PE Matr. 11.408				FRANCISCO HENRIQUE C. I. DA SILVA ENGR. CIVIL CREA-PE 38306			28/04/2021		

<b>RDG CONSTRUTORA EIRELI</b>				<b>DIÁRIO DE OBRAS</b>					
<b>Resp. Técnico</b>		Francisco Henrique Conrado Inácio da Silva		CREA	CREA-PE 38306	Data:	29/04/2021	Pág	547
Obra :	CONSTRUÇÃO DA UNIDADE BÁSICA DE SAÚDE ASA BRANCA 1, NO MUNICÍPIO DE PAUDALHO/PE				Tempo	Bom/ Ruim	Chuva Fraca	Chuva Forte	
	Prazo Decorrido:	547	Prazo Restante:	130	Manhã	X			
Horário de Trabalho:		07:00 - 17:00			Tarde	X			
Prazo da Obra		06/09/2021			Noite				
Equipam.									
Pessoal	Descrição		Quant.	Descrição		Quant.			
	Engenheiro			Almoxarife/Apontador					
	Mestre de Obras/ Encarregado		1	Bombeiro					
	Carpinteiro			Eletricista		1			
	Pedreiro		2	Pintor		1			
	Armador			Vidraceiro					
	Servente		3	Gesseiro					
Serviços Executados									
	INSTALAÇÕES ELÉTRICAS								
	PINTURA INTERNA								
	BALCÃO DE GRANITO								
Anotação da Fiscalização									
Visto Fiscalização: Paulo Vanderlei de M. Filho Engenheiro Civil CREA 20165 D/PE Mat. 41.438				Visto Contratada: FRANCISCO HENRIQUE C. I. DA SILVA ENGR. CIVIL CREA-PE 38306			29/04/2021		



<b>RDG CONSTRUTORA EIRELI</b>				<b>DIÁRIO DE OBRAS</b>						
<b>Resp. Técnico</b>		Francisco Henrique Conrado Inácio da Silva		<b>CREA</b>	CREA-PE 38306	<b>Data:</b>	30/04/2021	<b>Pág</b>	548	
<b>Obra :</b>	CONSTRUÇÃO DA UNIDADE BÁSICA DE SAÚDE ASA BRANCA 1, NO MUNICÍPIO DE PAUDALHO/PE				<b>Tempo</b>	Bom/ Ruim	<b>Chuva Fraca</b>	<b>Chuva Forte</b>		
<b>Prazo Decorrido:</b>	548	<b>Prazo Restante:</b>	129	<b>Manhã</b>	X					
<b>Horário de Trabalho:</b>		07:00 - 16:00			<b>Tarde</b>	X				
<b>Prazo da Obra</b>		06/09/2021			<b>Noite</b>					
<b>Equipam.</b>										
<b>Pessoal</b>	<b>Descrição</b>			<b>Quant.</b>	<b>Descrição</b>			<b>Quant.</b>		
	Engenheiro				Almoxarife/Apontador					
	Mestre de Obras/ Encarregado			1	Bombeiro					
	Carpinteiro				Eletricista			1		
	Pedreiro			2	Pintor			1		
	Armador				Vidraceiro					
	Servente			3	Gesseiro					
<b>Serviços Executados</b>										
	INSTALAÇÕES ELÉTRICAS									
	PINTURA INTERNA									
	BALCÃO DE GRANITO									
<b>Anotação da Fiscalização</b>										
<b>Visto Fiscalização:</b> Paulo Vanderschueren M. Filho Engenheiro Civil CREA-PE 38306 Mat. 41438				<b>Visto Contratada:</b> FRANCISCO HENRIQUE C. I. DA SILVA ENGENHEIRO CIVIL CREA-PE 38306				30/04/2021		

<b>RDG CONSTRUTORA EIRELI</b>				<b>DIÁRIO DE OBRAS</b>			
<b>Resp. Técnico</b>	Francisco Henrique Conrado Inácio da Silva	CREA	CREA-PE 38306	<b>Data:</b>	01/05/2021	<b>Pág</b>	549
<b>Obra :</b>	CONSTRUÇÃO DA UNIDADE BÁSICA DE SAÚDE ASA BRANCA 1, NO MUNICÍPIO DE PAUDALHO/PE			<b>Tempo</b>	Bom/ Ruim	<b>Chuva Fraca</b>	<b>Chuva Forte</b>
<b>Prazo Decorrido:</b>	549	<b>Prazo Restante:</b>	128	<b>Manhã</b>	X		
<b>Horário de Trabalho:</b>	SÁBADO			<b>Tarde</b>	X		
<b>Prazo da Obra</b>	06/09/2021			<b>Noite</b>			
<b>Equipam.</b>							
<b>Pessoal</b>	<b>Descrição</b>	<b>Quant.</b>	<b>Descrição</b>	<b>Quant.</b>			
	Engenheiro		Almoxarife/Apontador				
	Mestre de Obras/ Encarregado		Bombeiro				
	Carpinteiro		Eletricista				
	Pedreiro		Pintor				
	Armador		Vidraceiro				
	Servente		Gesseiro				
<b>Serviços Executados</b>	DIA NÃO TRABALHADO						
<b>Anotação da Fiscalização</b>							
<b>Visto Fiscalização:</b>	Paulo Vanderlei de M. Filho Engenheiro Civil CREA 2.035/07/PE Mat. 41.438			<b>Visto Contratada:</b>	FRANCISCO HENRIQUE C. I. DA SILVA ENGENHEIRO CIVIL CREA-PE 38306		01/05/2021



<b>RDG CONSTRUTORA EIRELI</b>				<b>DIÁRIO DE OBRAS</b>						
<b>Resp. Técnico</b>		Francisco Henrique Conrado Inácio da Silva		<b>CREA</b>	CREA-PE 38306	<b>Data:</b>	02/05/2021	<b>Pág</b>	550	
<b>Obra :</b>	CONSTRUÇÃO DA UNIDADE BÁSICA DE SAÚDE ASA BRANCA 1, NO MUNICÍPIO DE PAUDALHO/PE				<b>Tempo</b>	Bom/ Ruim	<b>Chuva Fraca</b>	<b>Chuva Forte</b>		
<b>Prazo Decorrido:</b>	550	<b>Prazo Restante:</b>	127	<b>Manhã</b>	X					
<b>Horário de Trabalho:</b>		DOMINGO			<b>Tarde</b>	X				
<b>Prazo da Obra</b>		06/09/2021			<b>Noite</b>					
<b>Equipam.</b>										
<b>Pessoal</b>	<b>Descrição</b>			<b>Quant.</b>	<b>Descrição</b>			<b>Quant.</b>		
	Engenheiro				Almoxarife/Apontador					
	Mestre de Obras/ Encarregado				Bombeiro					
	Carpinteiro				Eletricista					
	Pedreiro				Pintor					
	Armador				Vidraceiro					
	Servente				Gesseiro					
<b>Serviços Executados</b>	DIA NÃO TRABALHADO									
<b>Anotação da Fiscalização</b>										
<b>Visto Fiscalização:</b>				<b>Visto Contratada:</b>						
Paulo Vandenberg M. Filho Engenheiro Civil CREA 22365 D/PE Mat. 41.430				FRANCISCO HENRIQUE C. I. DA SILVA ENGENHEIRO CREA-PE 38306				02/05/2021		

<b>RDG CONSTRUTORA EIRELI</b>				<b>DIÁRIO DE OBRAS</b>			
Resp. Técnico	Francisco Henrique Conrado Inácio da Silva	CREA	CREA-PE 38306	Data:	03/05/2021	Pág	551
Obra :	CONSTRUÇÃO DA UNIDADE BÁSICA DE SAÚDE ASA BRANCA 1, NO MUNICÍPIO DE PAUDALHO/PE			Tempo	Bom/ Ruim	Chuva Fraca	Chuva Forte
Prazo Decorrido:	551	Prazo Restante:	126	Manhã	X		
Horário de Trabalho:	07:00 - 17:00			Tarde	X		
Prazo da Obra	06/09/2021			Noite			
Equipam.							
Pessoal	Descrição	Quant.	Descrição	Quant.			
	Engenheiro		Almoxarife/Apontador				
	Mestre de Obras/ Encarregado	1	Bombeiro				
	Carpinteiro		Eletricista				
	Pedreiro	2	Pintor	1			
	Armador		Vidraceiro				
Servente	3	Gesseiro					
Serviços Executados							
	REVESTIMENTO						
	LIMPEZA						
	PINTURA INTERNA						
Anotação da Fiscalização							
Visto Fiscalização:	Paulo Vanderlei de M. Filho Engenheiro Civil CREA: 22015 D PE Matr: 41.930			Visto Contratada:	FRANCISCO HENRIQUE C. I. DA SILVA ENR. CIVIL CREA-PE 38306		03/05/2021



<b>RDG CONSTRUTORA EIRELI</b>				<b>DIÁRIO DE OBRAS</b>			
<b>Resp. Técnico</b>	Francisco Henrique Conrado Inácio da Silva	<b>CREA</b>	CREA-PE 38306	<b>Data:</b>	04/05/2021	<b>Pág</b>	552
<b>Obra :</b>	CONSTRUÇÃO DA UNIDADE BÁSICA DE SAÚDE ASA BRANCA 1, NO MUNICÍPIO DE PAUDALHO/PE			<b>Tempo</b>	Bom/ Ruim	<b>Chuva Fraca</b>	<b>Chuva Forte</b>
<b>Prazo Decorrido:</b>	552	<b>Prazo Restante:</b>	125	<b>Manhã</b>	X		
<b>Horário de Trabalho:</b>	07:00 - 17:00			<b>Tarde</b>	X		
<b>Prazo da Obra</b>	06/09/2021			<b>Noite</b>			
<b>Equipam.</b>							
<b>Pessoal</b>	<b>Descrição</b>	<b>Quant.</b>	<b>Descrição</b>	<b>Quant.</b>			
	Engenheiro		Almoxarife/Apontador				
	Mestre de Obras/ Encarregado	1	Bombeiro				
	Carpinteiro		Eletricista				
	Pedreiro	2	Pintor	1			
	Armador		Vidraceiro				
	Servente	3	Gesseiro				
<b>Serviços Executados</b>	REVESTIMENTO LIMPEZA PINTURA INTERNA						
<b>Anotação da Fiscalização</b>							
<b>Visto Fiscalização:</b>	Paulo Vandelei de M. Filho Engenheiro Civil CREA 22065 D / PE M. 41.498			<b>Visto Contratada:</b>	FRANCISCO HENRIQUE C. I. DA SILVA ENG. CIVIL CREA/PE 38306		04/05/2021

<b>RDG CONSTRUTORA EIRELI</b>				<b>DIÁRIO DE OBRAS</b>			
<b>Resp. Técnico</b>	Francisco Henrique Conrado Inácio da Silva	<b>CREA</b>	CREA-PE 38306	<b>Data:</b>	05/05/2021	<b>Pág</b>	553
<b>Obra :</b>	CONSTRUÇÃO DA UNIDADE BÁSICA DE SAÚDE ASA BRANCA 1, NO MUNICÍPIO DE PAUDALHO/PE			<b>Tempo</b>	Bom/ Ruim	<b>Chuva Fraca</b>	<b>Chuva Forte</b>
<b>Prazo Decorrido:</b>	553	<b>Prazo Restante:</b>	124	<b>Manhã</b>	X		
<b>Horário de Trabalho:</b>	07:00 - 17:00			<b>Tarde</b>	X		
<b>Prazo da Obra</b>	06/09/2021			<b>Noite</b>			
<b>Equipam.</b>							
<b>Pessoal</b>	<b>Descrição</b>	<b>Quant.</b>	<b>Descrição</b>	<b>Quant.</b>			
	Engenheiro		Almoxarife/Apontador				
	Mestre de Obras/ Encarregado	1	Bombeiro				
	Carpinteiro		Eletricista				
	Pedreiro	2	Pintor	1			
	Armador		Vidraceiro				
	Servente	3	Gesseiro				
<b>Serviços Executados</b>	REVESTIMENTO						
	LIMPEZA						
	PINTURA INTERNA						
<b>Anotação da Fiscalização</b>							
<b>Visto Fiscalização:</b>				<b>Visto Contratada:</b>		<b>05/05/2021</b>	
Paulo Vanderlei de M. Filho Engenheiro Civil CREA 23155 D / PE Matr. 41.498				FRANCISCO HENRIQUE C. I. DA SILVA ENG. CIVIL CREA-PE 38306			



<b>RDG CONSTRUTORA EIRELI</b>				<b>DIÁRIO DE OBRAS</b>					
<b>Resp. Técnico</b>		Francisco Henrique Conrado Inácio da Silva		<b>CREA</b>	CREA-PE 38306	<b>Data:</b>	06/05/2021	<b>Pág</b>	554
<b>Obra :</b>	CONSTRUÇÃO DA UNIDADE BÁSICA DE SAÚDE ASA BRANCA 1, NO MUNICÍPIO DE PAUDALHO/PE				<b>Tempo</b>	Bom/ Ruim	<b>Chuva Fraca</b>	<b>Chuva Forte</b>	
<b>Prazo Decorrido:</b>	554	<b>Prazo Restante:</b>	123	<b>Manhã</b>	X				
<b>Horário de Trabalho:</b>		07:00 - 17:00			<b>Tarde</b>	X			
<b>Prazo da Obra</b>		06/09/2021			<b>Noite</b>				
<b>Equipam.</b>									
<b>Pessoal</b>	<b>Descrição</b>		<b>Quant.</b>	<b>Descrição</b>		<b>Quant.</b>			
	Engenheiro			Almoxarife/Apontador					
	Mestre de Obras/ Encarregado		1	Bombeiro					
	Carpinteiro			Eletricista					
	Pedreiro		2	Pintor				1	
	Armador			Vidraceiro					
	Servente		3	Gesseiro					
<b>Serviços Executados</b>									
	REVESTIMENTO								
	LIMPEZA								
	PINTURA INTERNA								
<b>Anotação da Fiscalização</b>									
<b>Visto Fiscalização:</b>				<b>Visto Contratada:</b>					
Paulo Vanderlei de M. Filho Engenheiro Civil CREA 22065 D/PE Mat. 41.498				FRANCISCO HENRIQUE C. I. DA SILVA Engenheiro Civil CREA-PE 38306				06/05/2021	

<b>RDG CONSTRUTORA EIRELI</b>				<b>DIÁRIO DE OBRAS</b>			
Resp. Técnico	Francisco Henrique Conrado Inácio da Silva	CREA	CREA-PE 38306	Data:	07/05/2021	Pág	555
Obra :	CONSTRUÇÃO DA UNIDADE BÁSICA DE SAÚDE ASA BRANCA 1, NO MUNICÍPIO DE PAUDALHO/PE			Tempo	Bom/ Ruim	Chuva Fraca	Chuva Forte
Prazo Decorrido:	555	Prazo Restante:	122	Manhã	X		
Horário de Trabalho:	07:00 - 16:00			Tarde	X		
Prazo da Obra	06/09/2021			Noite			
Equipam.							
Pessoal	Descrição	Quant.	Descrição	Quant.			
	Engenheiro		Almoxarife/Apontador				
	Mestre de Obras/ Encarregado	1	Bombeiro				
	Carpinteiro		Eletricista				
	Pedreiro	2	Pintor	1			
	Armador		Vidraceiro				
Servente	3	Gesseiro					
Serviços Executados							
	REVESTIMENTO						
	LIMPEZA						
	PINTURA INTERNA						
Anotação da Fiscalização							
Visto Fiscalização:		Paulo Vanderlei de M. Filho Engenheiro Civil CREA PE 38306 D/PE Mat. 41.438		Visto Contratada:		FRANCISCO HENRIQUE C. I. DA SILVA ENGENHEIRO CIVIL CREA-PE 38306	
						07/05/2021	



<b>RDG CONSTRUTORA EIRELI</b>				<b>DIÁRIO DE OBRAS</b>					
<b>Resp. Técnico</b>		Francisco Henrique Conrado Inácio da Silva		<b>CREA</b>	CREA-PE 38306	<b>Data:</b>	08/05/2021	<b>Pág</b>	556
<b>Obra :</b>	CONSTRUÇÃO DA UNIDADE BÁSICA DE SAÚDE ASA BRANCA 1, NO MUNICÍPIO DE PAUDALHO/PE				<b>Tempo</b>	Bom/ Ruim	<b>Chuva</b>	<b>Chuva</b>	
							<b>Fraca</b>	<b>Forte</b>	
<b>Prazo Decorrido:</b>	556	<b>Prazo Restante:</b>	121	<b>Manhã</b>	X				
<b>Horário de Trabalho:</b>	SÁBADO			<b>Tarde</b>	X				
<b>Prazo da Obra</b>	06/09/2021			<b>Noite</b>					
<b>Equipam.</b>									
<b>Pessoal</b>	<b>Descrição</b>			<b>Quant.</b>	<b>Descrição</b>			<b>Quant.</b>	
	Engenheiro				Almoxarife/Apontador				
	Mestre de Obras/ Encarregado				Bombeiro				
	Carpinteiro				Eletricista				
	Pedreiro				Pintor				
	Armador				Vidraceiro				
	Servente				Gesseiro				
<b>Serviços Executados</b>	DIA NÃO TRABALHADO								
<b>Anotação da Fiscalização</b>									
<b>Visto Fiscalização:</b>				<b>Visto Contratada:</b>					
Paulo Vitor Sales M. Filho Engenheiro Civil CREA 23051/D/PE Mat. 41790				FRANCISCO HENRIQUE C. I. DA SILVA ENG. CIVIL CREA-PE 38306			08/05/2021		

<b>RDG CONSTRUTORA EIRELI</b>				<b>DIÁRIO DE OBRAS</b>			
Resp. Técnico	Francisco Henrique Conrado Inácio da Silva	CREA	CREA-PE 38306	Data:	09/05/2021	Pág	557
Obra :	CONSTRUÇÃO DA UNIDADE BÁSICA DE SAÚDE ASA BRANCA 1, NO MUNICÍPIO DE PAUDALHO/PE			Tempo	Bom/ Ruim	Chuva Fraca	Chuva Forte
Prazo Decorrido:	557	Prazo Restante:	120	Manhã	X		
Horário de Trabalho:	DOMINGO			Tarde	X		
Prazo da Obra	06/09/2021			Noite			
Equipam.							
Pessoal	Descrição		Quant.	Descrição		Quant.	
	Engenheiro			Almoxarife/Apontador			
	Mestre de Obras/ Encarregado			Bombeiro			
	Carpinteiro			Eletricista			
	Pedreiro			Pintor			
	Armador			Vidraceiro			
	Servente			Gesseiro			
Serviços Executados	DIA NÃO TRABALHADO						
Anotação da Fiscalização							
Visto Fiscalização:			Visto Contratada:		09/05/2021		
Paulo Vanden de M. Filho Engenheiro Civil CREA 22081/D/PE Mat.: 41.498			FRANCISCO HENRIQUE C. I. DA SILVA ENG. CIVIL CREA-PE 38306				



<b>RDG CONSTRUTORA EIRELI</b>				<b>DIÁRIO DE OBRAS</b>						
<b>Resp. Técnico</b>		Francisco Henrique Conrado Inácio da Silva		<b>CREA</b>	CREA-PE 38306	<b>Data:</b>	10/05/2021	<b>Pág</b>	558	
<b>Obra :</b>	CONSTRUÇÃO DA UNIDADE BÁSICA DE SAÚDE ASA BRANCA 1, NO MUNICÍPIO DE PAUDALHO/PE				<b>Tempo</b>	Bom/ Ruim	<b>Chuva Fraca</b>	<b>Chuva Forte</b>		
<b>Prazo Decorrido:</b>	558	<b>Prazo Restante:</b>	119	<b>Manhã</b>	X					
<b>Horário de Trabalho:</b>		07:00 - 17:00		<b>Tarde</b>	X					
<b>Prazo da Obra</b>		06/09/2021		<b>Noite</b>						
<b>Equipam.</b>										
<b>Pessoal</b>	<b>Descrição</b>			<b>Quant.</b>	<b>Descrição</b>			<b>Quant.</b>		
	Engenheiro				Almoxarife/Apontador					
	Mestre de Obras/ Encarregado			1	Bombeiro					
	Carpinteiro				Eletricista					
	Pedreiro			2	Pintor				1	
	Armador				Vidraceiro					
	Servente			3	Gesseiro					
<b>Serviços Executados</b>										
	REVESTIMENTO									
	LIMPEZA									
	PINTURA INTERNA									
<b>Anotação da Fiscalização</b>										
<b>Visto Fiscalização:</b>		Paulo Vanderlei de M. Filho Engenheiro Civil CREA 20855-D/PE Mat. 41.438		<b>Visto Contratada:</b>		FRANCISCO HENRIQUE C. I. DA SILVA ENG. CIVIL CREA-PE 38306		10/05/2021		

<b>RDG CONSTRUTORA EIRELI</b>				<b>DIÁRIO DE OBRAS</b>					
<b>Resp. Técnico</b>		Francisco Henrique Conrado Inácio da Silva		CREA	CREA-PE 38306	Data:	11/05/2021	Pág	559
Obra :	CONSTRUÇÃO DA UNIDADE BÁSICA DE SAÚDE ASA BRANCA 1, NO MUNICÍPIO DE PAUDALHO/PE				Tempo	Bom/ Ruim	Chuva Fraca	Chuva Forte	
Prazo Decorrido:		559	Prazo Restante:		118	Manhã	X		
Horário de Trabalho:			07:00 - 17:00		Tarde	X			
Prazo da Obra			06/09/2021		Noite				
Equipam.									
Pessoal	Descrição		Quant.	Descrição		Quant.			
	Engenheiro			Almoxarife/Apontador					
	Mestre de Obras/ Encarregado		1	Bombeiro					
	Carpinteiro			Eletricista					
	Pedreiro		2	Pintor		1			
	Armador			Vidraceiro					
	Servente		3	Gesseiro					
Serviços Executados									
	REVESTIMENTO								
	LIMPEZA								
	PINTURA INTERNA								
Anotação da Fiscalização									
Visto Fiscalização:			Visto Contratada:			11/05/2021			
Paulo Vanderlei de M. Filho Engenheiro Civil CREA 22015 D/PE Mat. 41.438			FRANCISCO HENRIQUE C. I. DA SILVA ENG. CIVIL CREA-PE 38306						



<b>RDG CONSTRUTORA EIRELI</b>				<b>DIÁRIO DE OBRAS</b>						
<b>Resp. Técnico</b>		Francisco Henrique Conrado Inácio da Silva		<b>CREA</b>	CREA-PE 38306	<b>Data:</b>	12/05/2021	<b>Pág</b>	560	
<b>Obra :</b>	CONSTRUÇÃO DA UNIDADE BÁSICA DE SAÚDE ASA BRANCA 1, NO MUNICÍPIO DE PAUDALHO/PE				<b>Tempo</b>	Bom/ Ruim	<b>Chuva Fraca</b>	<b>Chuva Forte</b>		
<b>Prazo Decorrido:</b>	560	<b>Prazo Restante:</b>	117	<b>Manhã</b>	X					
<b>Horário de Trabalho:</b>		07:00 - 17:00		<b>Tarde</b>	X					
<b>Prazo da Obra</b>		06/09/2021		<b>Noite</b>						
<b>Equipam.</b>										
<b>Pessoal</b>	<b>Descrição</b>			<b>Quant.</b>	<b>Descrição</b>			<b>Quant.</b>		
	Engenheiro				Almoxarife/Apontador					
	Mestre de Obras/ Encarregado			1	Bombeiro					
	Carpinteiro				Eletricista					
	Pedreiro			2	Pintor				1	
	Armador				Vidraceiro					
	Servente			3	Gesseiro					
<b>Serviços Executados</b>										
	REVESTIMENTO									
	LIMPEZA									
	PINTURA INTERNA									
<b>Anotação da Fiscalização</b>										
<b>Visto Fiscalização:</b>				<b>Visto Contratada:</b>						
Paulo Vinícius de M. Filho Engenheiro Civil CREA 7206/D/PE Mat. 41.438				FRANCISCO HENRIQUE C. I. DA SILVA ENG. CIVIL CREA-PE 38306			12/05/2021			

<b>RDG CONSTRUTORA EIRELI</b>				<b>DIÁRIO DE OBRAS</b>			
<b>Resp. Técnico</b>	Francisco Henrique Conrado Inácio da Silva	<b>CREA</b>	CREA-PE 38306	<b>Data:</b>	13/05/2021	<b>Pág</b>	561
<b>Obra :</b>	CONSTRUÇÃO DA UNIDADE BÁSICA DE SAÚDE ASA BRANCA 1, NO MUNICÍPIO DE PAUDALHO/PE			<b>Tempo</b>	Bom/ Ruim	<b>Chuva</b>	<b>Chuva</b>
						<b>Fraca</b>	<b>Forte</b>
<b>Prazo Decorrido:</b>	561	<b>Prazo Restante:</b>	116	<b>Manhã</b>	X		
<b>Horário de Trabalho:</b>	07:00 - 17:00			<b>Tarde</b>	X		
<b>Prazo da Obra</b>	06/09/2021			<b>Noite</b>			
<b>Equipam.</b>							
<b>Pessoal</b>	<b>Descrição</b>	<b>Quant.</b>	<b>Descrição</b>	<b>Quant.</b>			
	Engenheiro		Almoxarife/Apontador				
	Mestre de Obras/ Encarregado	1	Bombeiro				
	Carpinteiro		Eletricista				
	Pedreiro	2	Pintor	1			
	Armador		Vidraceiro				
	Servente	3	Gesseiro				
<b>Serviços Executados</b>	REVESTIMENTO LIMPEZA PINTURA INTERNA						
<b>Anotação da Fiscalização</b>							
<b>Visto Fiscalização:</b>	Paulo Vandenbergue M. Filho Engenheiro Civil CREA-PE 38306/PE Mat.: 41.438			<b>Visto Contratada:</b>	FRANCISCO HENRIQUE C. I. DA SILVA ENG. CIVIL CREA-PE 38306		13/05/2021



<b>RDG CONSTRUTORA EIRELI</b>				<b>DIÁRIO DE OBRAS</b>			
<b>Resp. Técnico</b>	Francisco Henrique Conrado Inácio da Silva	CREA	CREA-PE 38306	<b>Data:</b>	14/05/2021	<b>Pág</b>	562
<b>Obra :</b>	CONSTRUÇÃO DA UNIDADE BÁSICA DE SAÚDE ASA BRANCA 1, NO MUNICÍPIO DE PAUDALHO/PE			<b>Tempo</b>	Bom/ Ruim	<b>Chuva</b>	<b>Chuva</b>
						Fraca	Forte
<b>Prazo Decorrido:</b>	562	<b>Prazo Restante:</b>	115	<b>Manhã</b>	X		
<b>Horário de Trabalho:</b>	07:00 - 16:00			<b>Tarde</b>	X		
<b>Prazo da Obra</b>	06/09/2021			<b>Noite</b>			
<b>Equipam.</b>							
<b>Pessoal</b>	<b>Descrição</b>	<b>Quant.</b>	<b>Descrição</b>	<b>Quant.</b>			
	Engenheiro		Almoxarife/Apontador				
	Mestre de Obras/ Encarregado	1	Bombeiro				
	Carpinteiro		Eletricista				
	Pedreiro	2	Pintor	1			
	Armador		Vidraceiro				
	Servente	3	Gesseiro				
<b>Serviços Executados</b>	REVESTIMENTO LIMPEZA PINTURA INTERNA						
<b>Anotação da Fiscalização</b>							
Visto Fiscalização: Paulo Vaqueiro de M. Filho <small>Engenheiro Civil CREA 22011/D/PE Mat. 41248</small>				Visto Contratada: FRANCISCO HENRIQUE C. J. DA SILVA <small>ENG. CIVIL CREA-PE 38306</small>		14/05/2021	

<b>RDG CONSTRUTORA EIRELI</b>				<b>DIÁRIO DE OBRAS</b>						
<b>Resp. Técnico</b>		Francisco Henrique Conrado Inácio da Silva		<b>CREA</b>	CREA-PE 38306	<b>Data:</b>	15/05/2021	<b>Pág</b>	563	
<b>Obra :</b>	CONSTRUÇÃO DA UNIDADE BÁSICA DE SAÚDE ASA BRANCA 1, NO MUNICÍPIO DE PAUDALHO/PE				<b>Tempo</b>	Bom/ Ruim	<b>Chuva</b>	<b>Chuva</b>		
							<b>Fraca</b>	<b>Forte</b>		
<b>Prazo Decorrido:</b>	563	<b>Prazo Restante:</b>	114	<b>Manhã</b>	X					
<b>Horário de Trabalho:</b>	SÁBADO			<b>Tarde</b>	X					
<b>Prazo da Obra</b>	06/09/2021			<b>Noite</b>						
<b>Equipam.</b>										
<b>Pessoal</b>	<b>Descrição</b>			<b>Quant.</b>	<b>Descrição</b>			<b>Quant.</b>		
	Engenheiro				Almoxarife/Apontador					
	Mestre de Obras/ Encarregado				Bombeiro					
	Carpinteiro				Eletricista					
	Pedreiro				Pintor					
	Armador				Vidraceiro					
	Servente				Gesseiro					
<b>Serviços Executados</b>	DIA NÃO TRABALHADO									
<b>Anotação da Fiscalização</b>										
<b>Visto Fiscalização:</b>				<b>Visto Contratada:</b>						
Paulo Viana de M. Filho Engenheiro Civil CREA-PE 38306 Mat. 41.438				FRANCISCO HENRIQUE C. I. DA SILVA ENG. CIVIL CREA-PE 38306			15/05/2021			



<b>RDG CONSTRUTORA EIRELI</b>				<b>DIÁRIO DE OBRAS</b>			
<b>Resp. Técnico</b>	Francisco Henrique Conrado Inácio da Silva	<b>CREA</b>	CREA-PE 38306	<b>Data:</b>	16/05/2021	<b>Pág</b>	564
<b>Obra :</b>	CONSTRUÇÃO DA UNIDADE BÁSICA DE SAÚDE ASA BRANCA 1, NO MUNICÍPIO DE PAUDALHO/PE			<b>Tempo</b>	Bom/ Ruim	<b>Chuva Fraca</b>	<b>Chuva Forte</b>
<b>Prazo Decorrido:</b>	564	<b>Prazo Restante:</b>	113	<b>Manhã</b>	X		
<b>Horário de Trabalho:</b>	DOMINGO			<b>Tarde</b>	X		
<b>Prazo da Obra</b>	06/09/2021			<b>Noite</b>			
<b>Equipam.</b>							
<b>Pessoal</b>	<b>Descrição</b>	<b>Quant.</b>	<b>Descrição</b>	<b>Quant.</b>			
	Engenheiro		Almoxarife/Apontador				
	Mestre de Obras/ Encarregado		Bombeiro				
	Carpinteiro		Eletricista				
	Pedreiro		Pintor				
	Armador		Vidraceiro				
	Servente		Gesseiro				
<b>Serviços Executados</b>	DIA NÃO TRABALHADO						
<b>Anotação da Fiscalização</b>							
<b>Visto Fiscalização</b>	Paulo Vanderlei de M. Filho Engenheiro Civil CREA 22345 D / PE Mauá - PE			<b>Visto Contratada:</b>	FRANCISCO HENRIQUE C. I. DA SILVA ENG. CIVIL CREA-PE 38306		16/05/2021

<b>RDG CONSTRUTORA EIRELI</b>				<b>DIÁRIO DE OBRAS</b>				
<b>Resp. Técnico</b>		Francisco Henrique Conrado Inácio da Silva	<b>CREA</b>	CREA-PE 38306	<b>Data:</b>	17/05/2021	<b>Pág</b>	565
<b>Obra :</b>	CONSTRUÇÃO DA UNIDADE BÁSICA DE SAÚDE ASA BRANCA 1, NO MUNICÍPIO DE PAUDALHO/PE			<b>Tempo</b>	Bom/ Ruim	<b>Chuva Fraca</b>	<b>Chuva Forte</b>	
<b>Prazo Decorrido:</b>	565	<b>Prazo Restante:</b>	112	<b>Manhã</b>	X			
<b>Horário de Trabalho:</b>		07:00 - 17:00		<b>Tarde</b>	X			
<b>Prazo da Obra</b>		06/09/2021		<b>Noite</b>				
<b>Equipam.</b>								
<b>Pessoal</b>	<b>Descrição</b>		<b>Quant.</b>	<b>Descrição</b>		<b>Quant.</b>		
	Engenheiro			Almoxarife/Apontador				
	Mestre de Obras/ Encarregado		1	Bombeiro				
	Carpinteiro			Eletricista				
	Pedreiro		2	Pintor		1		
	Armador			Vidraceiro				
	Servente		3	Gesseiro				
<b>Serviços Executados</b>								
	REVESTIMENTO							
	LIMPEZA							
	PINTURA INTERNA							
<b>Anotação da Fiscalização</b>								
<b>Visto Fiscalização:</b>			<b>Visto Contratada:</b>			17/05/2021		
João Vanderlei de M. Filho Engenheiro Civil CREA-PE 38306 Matr.: 41.498			FRANCISCO HENRIQUE C. I. DA SILVA ENG. CIVIL CREA-PE 38306					



<b>RDG CONSTRUTORA EIRELI</b>				<b>DIÁRIO DE OBRAS</b>			
<b>Resp. Técnico</b>	Francisco Henrique Conrado Inácio da Silva	<b>CREA</b>	CREA-PE 38306	<b>Data:</b>	18/05/2021	<b>Pág</b>	566
<b>Obra :</b>	CONSTRUÇÃO DA UNIDADE BÁSICA DE SAÚDE ASA BRANCA 1, NO MUNICÍPIO DE PAUDALHO/PE			<b>Tempo</b>	Bom/ Ruim	<b>Chuva Fraca</b>	<b>Chuva Forte</b>
<b>Prazo Decorrido:</b>	566	<b>Prazo Restante:</b>	111	<b>Manhã</b>	X		
<b>Horário de Trabalho:</b>	07:00 - 17:00			<b>Tarde</b>	X		
<b>Prazo da Obra</b>	06/09/2021			<b>Noite</b>			
<b>Equipam.</b>							
<b>Pessoal</b>	<b>Descrição</b>	<b>Quant.</b>	<b>Descrição</b>	<b>Quant.</b>			
	Engenheiro		Almoxarife/Apontador				
	Mestre de Obras/ Encarregado	1	Bombeiro				
	Carpinteiro		Eletricista				
	Pedreiro	2	Pintor	1			
	Armador		Vidraceiro				
	Servente	3	Gesseiro				
<b>Serviços Executados</b>	REVESTIMENTO LIMPEZA PINTURA INTERNA						
<b>Anotação da Fiscalização</b>							
<b>Visto Fiscalização:</b>	 Paulo Vanderlinho M. Filho Engenheiro Civil CREA 21188/PE Matr. 414336			<b>Visto Contratada:</b>	FRANCISCO HENRIQUE C. I. DA SILVA ENG. CIVIL CREA-PE 38306		18/05/2021

RDG CONSTRUTORA EIRELI				DIÁRIO DE OBRAS					
Resp. Técnico		Francisco Henrique Conrado Inácio da Silva		CREA	CREA-PE 38306	Data:	19/05/2021	Pág	567
Obra :	CONSTRUÇÃO DA UNIDADE BÁSICA DE SAÚDE ASA BRANCA 1, NO MUNICÍPIO DE PAUDALHO/PE				Tempo	Bom/ Ruim	Chuva Fraca	Chuva Forte	
Prazo Decorrido:		567	Prazo Restante:		110	Manhã	X		
Horário de Trabalho:			07:00 - 17:00		Tarde	X			
Prazo da Obra			06/09/2021		Noite				
Equipam.									
Pessoal	Descrição		Quant.	Descrição		Quant.			
	Engenheiro			Almoxarife/Apontador					
	Mestre de Obras/ Encarregado		1	Bombeiro					
	Carpinteiro			Eletricista					
	Pedreiro		2	Pintor				1	
	Armador			Vidraceiro					
Servente		3	Gesheiro						
Serviços Executados	REVESTIMENTO								
	LIMPEZA								
	PINTURA INTERNA								
Anotação da Fiscalização									
Visto Fiscalização: Paulo Vanderlei de M. Filho Engenheiro Civil CREA 22265 D A PE Mat.: 41.438				Visto Contratada: FRANCISCO HENRIQUE C. I. DA SILVA ENG. CIVIL CREA-PE 38306				19/05/2021	



<b>RDG CONSTRUTORA EIRELI</b>				<b>DIÁRIO DE OBRAS</b>					
<b>Resp. Técnico</b>		Francisco Henrique Conrado Inácio da Silva		<b>CREA</b>	CREA-PE 38306	<b>Data:</b>	20/05/2021	<b>Pág</b>	568
<b>Obra :</b>	CONSTRUÇÃO DA UNIDADE BÁSICA DE SAÚDE ASA BRANCA 1, NO MUNICÍPIO DE PAUDALHO/PE				<b>Tempo</b>	Bom/ Ruim	<b>Chuva Fraca</b>	<b>Chuva Forte</b>	
<b>Prazo Decorrido:</b>	568	<b>Prazo Restante:</b>	109	<b>Manhã</b>	X				
<b>Horário de Trabalho:</b>	07:00 - 17:00			<b>Tarde</b>	X				
<b>Prazo da Obra</b>	06/09/2021			<b>Noite</b>					
<b>Equipam.</b>									
<b>Pessoal</b>	<b>Descrição</b>	<b>Quant.</b>	<b>Descrição</b>	<b>Quant.</b>					
	Engenheiro		Almoxarife/Apontador						
	Mestre de Obras/ Encarregado	1	Bombeiro						
	Carpinteiro		Eletricista						
	Pedreiro	2	Pintor	1					
	Armador		Vidraceiro						
	Servente	3	Gesseiro						
<b>Serviços Executados</b>	REVESTIMENTO								
	LIMPEZA								
	PINTURA INTERNA								
<b>Anotação da Fiscalização</b>									
<b>Visto Fiscalização:</b>	Paulo Vanderlei de M. Filho Engenheiro Civil CREA 22055 D/PE Mat. 41.498			<b>Visto Contratada:</b>	FRANCISCO HENRIQUE C. I. DA SILVA ENGENHEIRO CREA-PE 38306			20/05/2021	

<b>RDG CONSTRUTORA EIRELI</b>				<b>DIÁRIO DE OBRAS</b>						
<b>Resp. Técnico</b>		Francisco Henrique Conrado Inácio da Silva		<b>CREA</b>	CREA-PE 38306	<b>Data:</b>	21/05/2021	<b>Pág</b>	569	
<b>Obra :</b>	CONSTRUÇÃO DA UNIDADE BÁSICA DE SAÚDE ASA BRANCA 1, NO MUNICÍPIO DE PAUDALHO/PE				<b>Tempo</b>	Bom/ Ruim	<b>Chuva</b>	Chuva		
							Fraca	Forte		
<b>Prazo Decorrido:</b>		569	<b>Prazo Restante:</b>		108	<b>Manhã</b>	X			
<b>Horário de Trabalho:</b>			07:00 - 16:00			<b>Tarde</b>	X			
<b>Prazo da Obra</b>			06/09/2021			<b>Noite</b>				
<b>Equipam.</b>										
<b>Pessoal</b>	<b>Descrição</b>			<b>Quant.</b>	<b>Descrição</b>			<b>Quant.</b>		
	Engenheiro				Almoxarife/Apontador					
	Mestre de Obras/ Encarregado			1	Bombeiro					
	Carpinteiro				Eletricista					
	Pedreiro			2	Pintor				1	
	Armador				Vidraceiro					
Servente			3	Gesseiro						
<b>Serviços Executados</b>										
	REVESTIMENTO									
	LIMPEZA									
	PINTURA INTERNA									
<b>Anotação da Fiscalização</b>										
<b>Visto Fiscalização:</b>				<b>Visto Contratada:</b>				21/05/2021		
Paulo Vanderlei de M. Filho Engenheiro Civil CREA: 27.055 D/PE Matr: 41.438				FRANCISCO HENRIQUE C. I. DA SILVA ENG. CIVIL CREA-PE 38306						



<b>RDG CONSTRUTORA EIRELI</b>				<b>DIÁRIO DE OBRAS</b>			
Resp. Técnico	Francisco Henrique Conrado Inácio da Silva	CREA	CREA-PE 38306	Data:	22/05/2021	Pág	570
Obra :	CONSTRUÇÃO DA UNIDADE BÁSICA DE SAÚDE ASA BRANCA 1, NO MUNICÍPIO DE PAUDALHO/PE			Tempo	Bom/ Ruim	Chuva Fraca	Chuva Forte
Prazo Decorrido:	570	Prazo Restante:	107	Manhã	X		
Horário de Trabalho:	SÁBADO			Tarde	X		
Prazo da Obra	06/09/2021			Noite			
Equipam.							
Pessoal	Descrição	Quant.	Descrição	Quant.			
	Engenheiro		Almoxarife/Apontador				
	Mestre de Obras/ Encarregado		Bombeiro				
	Carpinteiro		Eletricista				
	Pedreiro		Pintor				
	Armador		Vidraceiro				
Servente		Gesseiro					
Serviços Executados	DIA NÃO TRABALHADO						
Anotação da Fiscalização							
Visto Fiscalização:	Paulo Vanderlei de M. Filho Engenheiro Civil CREA 230650/PE Mat.: 41.438			Visto Contratada:	FRANCISCO HENRIQUE C. J. DA SILVA ENG. CIVIL CREA-PE 38306		22/05/2021

<b>RDG CONSTRUTORA EIRELI</b>				<b>DIÁRIO DE OBRAS</b>			
Resp. Técnico	Francisco Henrique Conrado Inácio da Silva	CREA	CREA-PE 38306	Data:	23/05/2021	Pág	571
Obra :	CONSTRUÇÃO DA UNIDADE BÁSICA DE SAÚDE ASA BRANCA 1, NO MUNICÍPIO DE PAUDALHO/PE			Tempo	Bom/ Ruim	Chuva Fraca	Chuva Forte
Prazo Decorrido:	571	Prazo Restante:	106	Manhã	X		
Horário de Trabalho:	DOMINGO			Tarde	X		
Prazo da Obra	06/09/2021			Noite			
Equipam.							
Pessoal	Descrição		Quant.	Descrição		Quant.	
	Engenheiro			Almoxarife/Apontador			
	Mestre de Obras/ Encarregado			Bombeiro			
	Carpinteiro			Eletricista			
	Pedreiro			Pintor			
	Armador			Vidraceiro			
	Servente			Gesseiro			
Serviços Executados	DIA NÃO TRABALHADO						
Anotação da Fiscalização							
Visto Fiscalização:	Paulo Vandeley de M. Filho Engenheiro Civil CREA 22069-D/PE Mat.: 41.498			Visto Contratada:	FRANCISCO HENRIQUE C. I. DA SILVA ENG. CIVIL CREA-PE 38306		23/05/2021

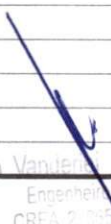

<b>RDG CONSTRUTORA EIRELI</b>				<b>DIÁRIO DE OBRAS</b>					
<b>Resp. Técnico</b>		Francisco Henrique Conrado Inácio da Silva		CREA	CREA-PE 38306	Data:	24/05/2021	Pág	572
Obra :	CONSTRUÇÃO DA UNIDADE BÁSICA DE SAÚDE ASA BRANCA 1, NO MUNICÍPIO DE PAUDALHO/PE				Tempo	Bom/ Ruim	Chuva Fraca	Chuva Forte	
Prazo Decorrido:		572	Prazo Restante:		105	Manhã	X		
Horário de Trabalho:			07:00 - 17:00		Tarde	X			
Prazo da Obra			06/09/2021		Noite				
Equipam.									
Pessoal	Descrição		Quant.	Descrição		Quant.			
	Engenheiro			Almoxarife/Apontador					
	Mestre de Obras/ Encarregado		1	Bombeiro					
	Carpinteiro			Eletricista					
	Pedreiro		2	Pintor		1			
	Armador			Vidraceiro					
	Servente		3	Gesseiro					
Serviços Executados									
	PINTURA EXTERNA								
	PINTURA INTERNA								
Anotação da Fiscalização									
Visto Fiscalização:				Visto Contratada:			24/05/2021		
Paulo Vandeir de M. Filho Engenheiro Civil CREA 220.56 D / PE Mat.: 41.498				FRANCISCO HENRIQUE C. I. DA SILVA ENGENHEIRO CIVIL CREA-PE 38306					

<b>RDG CONSTRUTORA EIRELI</b>				<b>DIÁRIO DE OBRAS</b>			
Resp. Técnico	Francisco Henrique Conrado Inácio da Silva	CREA	CREA-PE 38306	Data:	25/05/2021	Pág	573
Obra :	CONSTRUÇÃO DA UNIDADE BÁSICA DE SAÚDE ASA BRANCA 1, NO MUNICÍPIO DE PAUDALHO/PE			Tempo	Bom/ Ruim	Chuva Fraca	Chuva Forte
Prazo Decorrido:	573	Prazo Restante:	104	Manhã	X		
Horário de Trabalho:	07:00 - 17:00			Tarde	X		
Prazo da Obra	06/09/2021			Noite			
Equipam.							
Pessoal	Descrição	Quant.	Descrição	Quant.			
	Engenheiro		Almoxarife/Apontador				
	Mestre de Obras/ Encarregado	1	Bombeiro				
	Carpinteiro		Eletricista				
	Pedreiro	2	Pintor	1			
	Armador		Vidraceiro				
Servente	3	Gesseiro					
Serviços Executados							
	PINTURA EXTERNA						
	PINTURA INTERNA						
Anotação da Fiscalização							
Visto Fiscalização:	 Paulo Vanuere de M. Filho Engenheiro Civil CREA 210850/PE Mat. 41.438			Visto Contratada:	FRANCISCO HENRIQUE C. I. DA SILVA ENG. CIVIL CREA-PE 38306		25/05/2021

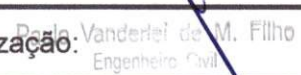
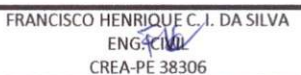

<b>RDG CONSTRUTORA EIRELI</b>				<b>DIÁRIO DE OBRAS</b>			
<b>Resp. Técnico</b>	Francisco Henrique Conrado Inácio da Silva	CREA	CREA-PE 38306	<b>Data:</b>	26/05/2021	<b>Pág</b>	574
<b>Obra :</b>	CONSTRUÇÃO DA UNIDADE BÁSICA DE SAÚDE ASA BRANCA 1, NO MUNICÍPIO DE PAUDALHO/PE			<b>Tempo</b>	Bom/ Ruim	<b>Chuva Fraca</b>	<b>Chuva Forte</b>
<b>Prazo Decorrido:</b>	574	<b>Prazo Restante:</b>	103	<b>Manhã</b>	X		
<b>Horário de Trabalho:</b>	07:00 - 17:00			<b>Tarde</b>	X		
<b>Prazo da Obra</b>	06/09/2021			<b>Noite</b>			
<b>Equipam.</b>							
<b>Pessoal</b>	<b>Descrição</b>	<b>Quant.</b>	<b>Descrição</b>	<b>Quant.</b>			
	Engenheiro		Almoxarife/Apontador				
	Mestre de Obras/ Encarregado	1	Bombeiro				
	Carpinteiro		Eletricista				
	Pedreiro	2	Pintor	1			
	Armador		Vidraceiro				
	Servente	3	Gesseiro				
<b>Serviços Executados</b>							
	PINTURA EXTERNA						
	PINTURA INTERNA						
<b>Anotação da Fiscalização</b>							
<b>Visto Fiscalização:</b>	 Paulo Vanderei de M. Filho Engenheiro Civil CREA 22033-D/PE Mat. 41.438			<b>Visto Contratada:</b>	 FRANCISCO HENRIQUE C. J. DA SILVA ENGENHEIRO CREA-PE 38306		26/05/2021

<b>RDG CONSTRUTORA EIRELI</b>				<b>DIÁRIO DE OBRAS</b>				
<b>Resp. Técnico</b>		Francisco Henrique Conrado Inácio da Silva	CREA	CREA-PE 38306	<b>Data:</b>	27/05/2021	<b>Pág</b>	575
<b>Obra :</b>	CONSTRUÇÃO DA UNIDADE BÁSICA DE SAÚDE ASA BRANCA 1, NO MUNICÍPIO DE PAUDALHO/PE			<b>Tempo</b>	Bom/ Ruim	<b>Chuva</b>	<b>Chuva</b>	
						Fraca	Forte	
<b>Prazo Decorrido:</b>	575	<b>Prazo Restante:</b>	102	<b>Manhã</b>	X			
<b>Horário de Trabalho:</b>		07:00 - 17:00		<b>Tarde</b>	X			
<b>Prazo da Obra</b>		06/09/2021		<b>Noite</b>				
<b>Equipam.</b>								
<b>Pessoal</b>	<b>Descrição</b>		<b>Quant.</b>	<b>Descrição</b>		<b>Quant.</b>		
	Engenheiro			Almoxarife/Apontador				
	Mestre de Obras/ Encarregado		1	Bombeiro				
	Carpinteiro			Eletricista				
	Pedreiro		2	Pintor		1		
	Armador			Vidraceiro				
	Servente		3	Gesseiro				
<b>Serviços Executados</b>								
	PINTURA EXTERNA							
	PINTURA INTERNA							
<b>Anotação da Fiscalização</b>								
<b>Visto Fiscalização:</b>				<b>Visto Contratada:</b>				
Paulo Variedades M. Filho Engenheiro Civil CREA 22085 D1/PE Mat. 41498				FRANCISCO HENRIQUE C. J. DA SILVA ENG. CIVIL CREA-PE 38306				27/05/2021



<b>RDG CONSTRUTORA EIRELI</b>				<b>DIÁRIO DE OBRAS</b>			
Resp. Técnico	Francisco Henrique Conrado Inácio da Silva	CREA	CREA-PE 38306	Data:	28/05/2021	Pág	576
Obra :	CONSTRUÇÃO DA UNIDADE BÁSICA DE SAÚDE ASA BRANCA 1, NO MUNICÍPIO DE PAUDALHO/PE			Tempo	Bom/ Ruim	Chuva Fraca	Chuva Forte
Prazo Decorrido:	576	Prazo Restante:	101	Manhã	X		
Horário de Trabalho:	07:00 - 16:00			Tarde	X		
Prazo da Obra	06/09/2021			Noite			
Equipam.							
Pessoal	Descrição		Quant.	Descrição		Quant.	
	Engenheiro			Almoxarife/Apontador			
	Mestre de Obras/ Encarregado		1	Bombeiro			
	Carpinteiro			Eletricista			
	Pedreiro		2	Pintor		1	
	Armador			Vidraceiro			
	Servente		3	Gesseiro			
Serviços Executados							
	PINTURA EXTERNA						
	PINTURA INTERNA						
Anotação da Fiscalização							
Visto Fiscalização:	Paulo Vandevai de M. Filho Engenheiro Civil CREA-PE 38306 Mat. 41.498			Visto Contratada:	FRANCISCO HENRIQUE C. I. DA SILVA ENG. CIVIL CREA-PE 38306		28/05/2021

<b>RDG CONSTRUTORA EIRELI</b>				<b>DIÁRIO DE OBRAS</b>			
<b>Resp. Técnico</b>	Francisco Henrique Conrado Inácio da Silva	<b>CREA</b>	CREA-PE 38306	<b>Data:</b>	29/05/2021	<b>Pág</b>	577
<b>Obra :</b>	CONSTRUÇÃO DA UNIDADE BÁSICA DE SAÚDE ASA BRANCA 1, NO MUNICÍPIO DE PAUDALHO/PE			<b>Tempo</b>	Bom/ Ruim	<b>Chuva Fraca</b>	<b>Chuva Forte</b>
<b>Prazo Decorrido:</b>	577	<b>Prazo Restante:</b>	100	<b>Manhã</b>	X		
<b>Horário de Trabalho:</b>	SÁBADO			<b>Tarde</b>	X		
<b>Prazo da Obra</b>	06/09/2021			<b>Noite</b>			
<b>Equipam.</b>							
<b>Pessoal</b>	<b>Descrição</b>	<b>Quant.</b>	<b>Descrição</b>	<b>Quant.</b>			
	Engenheiro		Almoxarife/Apontador				
	Mestre de Obras/ Encarregado		Bombeiro				
	Carpinteiro		Eletricista				
	Pedreiro		Pintor				
	Armador		Vidraceiro				
	Servente		Gesseiro				
<b>Serviços Executados</b>	DIA NÃO TRABALHADO						
<b>Anotação da Fiscalização</b>							
<b>Visto Fiscalização:</b>	Paulo Vancerei de M. Filho Engenheiro Civil CREA-PAUDALHO/PE Mat. 41.498			<b>Visto Contratada:</b>	FRANCISCO HENRIQUE C. I. DA SILVA ENG. CIVIL CREA-PE 38306		29/05/2021

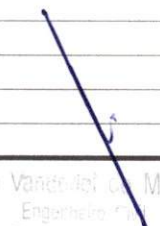

<b>RDG CONSTRUTORA EIRELI</b>				<b>DIÁRIO DE OBRAS</b>			
<b>Resp. Técnico</b>	Francisco Henrique Conrado Inácio da Silva	<b>CREA</b>	CREA-PE 38306	<b>Data:</b>	30/05/2021	<b>Pág</b>	578
<b>Obra :</b>	CONSTRUÇÃO DA UNIDADE BÁSICA DE SAÚDE ASA BRANCA 1, NO MUNICÍPIO DE PAUDALHO/PE			<b>Tempo</b>	Bom/ Ruim	<b>Chuva Fraca</b>	<b>Chuva Forte</b>
<b>Prazo Decorrido:</b>	578	<b>Prazo Restante:</b>	99	<b>Manhã</b>	X		
<b>Horário de Trabalho:</b>	DOMINGO			<b>Tarde</b>	X		
<b>Prazo da Obra</b>	06/09/2021			<b>Noite</b>			
<b>Equipam.</b>							
<b>Pessoal</b>	<b>Descrição</b>	<b>Quant.</b>	<b>Descrição</b>	<b>Quant.</b>			
	Engenheiro		Almoxarife/Apontador				
	Mestre de Obras/ Encarregado		Bombeiro				
	Carpinteiro		Eletricista				
	Pedreiro		Pintor				
	Armador		Vidraceiro				
	Servente		Gesseiro				
<b>Serviços Executados</b>	DIA NÃO TRABALHADO						
<b>Anotação da Fiscalização</b>							
<b>Visto Fiscalização:</b>	 Paulo Venceslau de M. Filho Engenheiro Civil CREA-PE 38306/PE Mat. 41.438			<b>Visto Contratada:</b>	FRANCISCO HENRIQUE C. J. DA SILVA ENG. CIVIL CREA-PE 38306		<b>30/05/2021</b>

<b>RDG CONSTRUTORA EIRELI</b>				<b>DIÁRIO DE OBRAS</b>			
<b>Resp. Técnico</b>	Francisco Henrique Conrado Inácio da Silva	<b>CREA</b>	CREA-PE 38306	<b>Data:</b>	31/05/2021	<b>Pág</b>	579
<b>Obra :</b>	CONSTRUÇÃO DA UNIDADE BÁSICA DE SAÚDE ASA BRANCA 1, NO MUNICÍPIO DE PAUDALHO/PE			<b>Tempo</b>	Bom/ Ruim	<b>Chuva Fraca</b>	<b>Chuva Forte</b>
<b>Prazo Decorrido:</b>	579	<b>Prazo Restante:</b>	98	<b>Manhã</b>	X		
<b>Horário de Trabalho:</b>	07:00 - 17:00			<b>Tarde</b>	X		
<b>Prazo da Obra</b>	06/09/2021			<b>Noite</b>			
<b>Equipam.</b>							
<b>Pessoal</b>	<b>Descrição</b>	<b>Quant.</b>	<b>Descrição</b>	<b>Quant.</b>			
	Engenheiro		Almoxarife/Apontador				
	Mestre de Obras/ Encarregado	1	Bombeiro				
	Carpinteiro		Eletricista				
	Pedreiro	2	Pintor	1			
	Armador		Vidraceiro				
	Servente	3	Gesseiro				
<b>Serviços Executados</b>							
	PINTURA EXTERNA						
	PINTURA INTERNA						
<b>Anotação da Fiscalização</b>							
<b>Visto Fiscalização:</b>	Paulo Vandyri de M. Filho Engenheiro Civil CREA 22055 D/PE Mat: 41.438			<b>Visto Contratada:</b>	FRANCISCO HENRIQUE C. L. DA SILVA ENG. CIVIL CREA-PE 38306		31/05/2021



<b>RDG CONSTRUTORA EIRELI</b>				<b>DIÁRIO DE OBRAS</b>					
<b>Resp. Técnico</b>		Francisco Henrique Conrado Inácio da Silva		<b>CREA</b>	CREA-PE 38306	<b>Data:</b>	01/06/2021	<b>Pág</b>	580
<b>Obra :</b>	CONSTRUÇÃO DA UNIDADE BÁSICA DE SAÚDE ASA BRANCA 1, NO MUNICÍPIO DE PAUDALHO/PE				<b>Tempo</b>	Bom/ Ruim	<b>Chuva</b>	Chuva	
							Fraca	Forte	
<b>Prazo Decorrido:</b>		580	<b>Prazo Restante:</b>		97	<b>Manhã</b>	X		
<b>Horário de Trabalho:</b>			07:00 - 17:00		<b>Tarde</b>	X			
<b>Prazo da Obra</b>			06/09/2021		<b>Noite</b>				
<b>Equipam.</b>									
<b>Pessoal</b>	<b>Descrição</b>		<b>Quant.</b>	<b>Descrição</b>			<b>Quant.</b>		
	Engenheiro			Almoxarife/Apontador					
	Mestre de Obras/ Encarregado		1	Bombeiro					
	Carpinteiro			Eletricista					
	Pedreiro		2	Pintor			1		
	Armador			Vidraceiro					
	Servente		3	Gesseiro					
<b>Serviços Executados</b>									
	PINTURA EXTERNA								
	PINTURA INTERNA								
<b>Anotação da Fiscalização</b>									
<b>Visto Fiscalização:</b>				<b>Visto Contratada:</b>			01/06/2021		
Paulo Venâncio da M. Filho Engenheiro Civil CREA 22.161/PE Nº. 41.436				FRANCISCO HENRIQUE C. I. DA SILVA ENGENHEIRO CIVIL CREA-PE 38306					

<b>RDG CONSTRUTORA EIRELI</b>				<b>DIÁRIO DE OBRAS</b>			
Resp. Técnico	Francisco Henrique Conrado Inácio da Silva	CREA	CREA-PE 38306	Data:	02/06/2021	Pág	581
Obra :	CONSTRUÇÃO DA UNIDADE BÁSICA DE SAÚDE ASA BRANCA 1, NO MUNICÍPIO DE PAUDALHO/PE			Tempo	Bom/ Ruim	Chuva Fraca	Chuva Forte
Prazo Decorrido:	581	Prazo Restante:	96	Manhã	X		
Horário de Trabalho:	07:00 - 17:00			Tarde	X		
Prazo da Obra	06/09/2021			Noite			
Equipam.							
Pessoal	Descrição	Quant.	Descrição	Quant.			
	Engenheiro		Almoxarife/Apontador				
	Mestre de Obras/ Encarregado	1	Bombeiro				
	Carpinteiro		Eletricista				
	Pedreiro	2	Pintor	1			
	Armador		Vidraceiro				
	Servente	3	Gesseiro				
Serviços Executados							
	PINTURA EXTERNA						
	PINTURA INTERNA						
Anotação da Fiscalização							
Visto Fiscalização:	Paulo Vasconcelos M. Filho Engenheiro Civil CREA 20285 D/PE Mat. 41.438			Visto Contratada:	FRANCISCO HENRIQUE C. A. DA SILVA ENG. CIVIL CREA-PE 38306		02/06/2021



<b>RDG CONSTRUTORA EIRELI</b>				<b>DIÁRIO DE OBRAS</b>			
<b>Resp. Técnico</b>	Francisco Henrique Conrado Inácio da Silva	<b>CREA</b>	CREA-PE 38306	<b>Data:</b>	03/06/2021	<b>Pág</b>	582
<b>Obra :</b>	CONSTRUÇÃO DA UNIDADE BÁSICA DE SAÚDE ASA BRANCA 1, NO MUNICÍPIO DE PAUDALHO/PE			<b>Tempo</b>	Bom/ Ruim	<b>Chuva Fraca</b>	<b>Chuva Forte</b>
<b>Prazo Decorrido:</b>	582	<b>Prazo Restante:</b>	95	<b>Manhã</b>	X		
<b>Horário de Trabalho:</b>	07:00 - 17:00			<b>Tarde</b>	X		
<b>Prazo da Obra</b>	06/09/2021			<b>Noite</b>			
<b>Equipam.</b>							
<b>Pessoal</b>	<b>Descrição</b>	<b>Quant.</b>	<b>Descrição</b>	<b>Quant.</b>			
	Engenheiro		Almoxarife/Apontador				
	Mestre de Obras/ Encarregado	1	Bombeiro				
	Carpinteiro		Eletricista				
	Pedreiro	2	Pintor	1			
	Armador		Vidraceiro				
	Servente	3	Gesseiro				
<b>Serviços Executados</b>	PINTURA EXTERNA PINTURA INTERNA						
<b>Anotação da Fiscalização</b>							
<b>Visto Fiscalização:</b>	Paulo Vandenbergue M. Filho Engenheiro Civil CREA 22035-D/PE Mat. 41.436			<b>Visto Contratada:</b>	FRANCISCO HENRIQUE C. I. DA SILVA ENG. CIVIL CREA-PE 38306		03/06/2021

<b>RDG CONSTRUTORA EIRELI</b>				<b>DIÁRIO DE OBRAS</b>			
Resp. Técnico	Francisco Henrique Conrado Inácio da Silva	CREA	CREA-PE 38306	Data:	04/06/2021	Pág	583
Obra :	CONSTRUÇÃO DA UNIDADE BÁSICA DE SAÚDE ASA BRANCA 1, NO MUNICÍPIO DE PAUDALHO/PE			Tempo	Bom/ Ruim	Chuva Fraca	Chuva Forte
Prazo Decorrido:	583	Prazo Restante:	94	Manhã	X		
Horário de Trabalho:	07:00 - 16:00			Tarde	X		
Prazo da Obra	06/09/2021			Noite			
Equipam.							
Pessoal	Descrição		Quant.	Descrição		Quant.	
	Engenheiro			Almoxarife/Apontador			
	Mestre de Obras/ Encarregado		1	Bombeiro			
	Carpinteiro			Eletricista			
	Pedreiro		2	Pintor		1	
	Armador			Vidraceiro			
Servente		3	Gesseiro				
Serviços Executados							
	PINTURA EXTERNA PINTURA INTERNA						
Anotação da Fiscalização							
Visto Fiscalização	Paulo Vanderlei de M. Filho Engenheiro Civil CREA 22065 D / PE Mat. 41.498			Visto Contratada:	FRANCISCO HENRIQUE C. I. DA SILVA ENG. CIVIL CREA-PE 38306		04/06/2021



<b>RDG CONSTRUTORA EIRELI</b>				<b>DIÁRIO DE OBRAS</b>			
<b>Resp. Técnico</b>	Francisco Henrique Conrado Inácio da Silva	<b>CREA</b>	CREA-PE 38306	<b>Data:</b>	05/06/2021	<b>Pág</b>	584
<b>Obra :</b>	CONSTRUÇÃO DA UNIDADE BÁSICA DE SAÚDE ASA BRANCA 1, NO MUNICÍPIO DE PAUDALHO/PE			<b>Tempo</b>	Bom/ Ruim	<b>Chuva Fraca</b>	<b>Chuva Forte</b>
<b>Prazo Decorrido:</b>	584	<b>Prazo Restante:</b>	93	<b>Manhã</b>	X		
<b>Horário de Trabalho:</b>	SÁBADO			<b>Tarde</b>	X		
<b>Prazo da Obra</b>	06/09/2021			<b>Noite</b>			
<b>Equipam.</b>							
<b>Pessoal</b>	<b>Descrição</b>	<b>Quant.</b>	<b>Descrição</b>	<b>Quant.</b>			
	Engenheiro		Almoxarife/Apontador				
	Mestre de Obras/ Encarregado		Bombeiro				
	Carpinteiro		Eletricista				
	Pedreiro		Pintor				
	Armador		Vidraceiro				
	Servente		Gesseiro				
<b>Serviços Executados</b>	DIA NÃO TRABALHADO						
<b>Anotação da Fiscalização</b>							
<b>Visto Fiscalização:</b>	 Paulo Vanderlei M. Filho ENGR. CIVIL CREA 38306 D/PE Matr. 41.438			<b>Visto Contratada:</b>	FRANCISCO HENRIQUE C. I. DA SILVA ENGR. CIVIL CREA-PE 38306		<b>05/06/2021</b>

<b>RDG CONSTRUTORA EIRELI</b>				<b>DIÁRIO DE OBRAS</b>					
<b>Resp. Técnico</b>		Francisco Henrique Conrado Inácio da Silva		<b>CREA</b>	CREA-PE 38306	<b>Data:</b>	06/06/2021	<b>Pág</b>	585
<b>Obra :</b>	CONSTRUÇÃO DA UNIDADE BÁSICA DE SAÚDE ASA BRANCA 1, NO MUNICÍPIO DE PAUDALHO/PE				<b>Tempo</b>	Bom/ Ruim	<b>Chuva Fraca</b>	<b>Chuva Forte</b>	
<b>Prazo Decorrido:</b>	585	<b>Prazo Restante:</b>	92	<b>Manhã</b>	X				
<b>Horário de Trabalho:</b>		DOMINGO		<b>Tarde</b>	X				
<b>Prazo da Obra</b>		06/09/2021		<b>Noite</b>					
<b>Equipam.</b>									
<b>Pessoal</b>	<b>Descrição</b>		<b>Quant.</b>	<b>Descrição</b>		<b>Quant.</b>			
	Engenheiro			Almoxarife/Apontador					
	Mestre de Obras/ Encarregado			Bombeiro					
	Carpinteiro			Eletricista					
	Pedreiro			Pintor					
	Armador			Vidraceiro					
	Servente			Gesseiro					
<b>Serviços Executados</b>	DIA NÃO TRABALHADO								
<b>Anotação da Fiscalização</b>									
<b>Visto Fiscalização:</b>				<b>Visto Contratada:</b>					
Paulo Vitor José M. Filho Engenheiro Civil CREA 29.150/PE Mat. 41.499				FRANCISCO HENRIQUE C. I. DA SILVA ENG. CIVIL CREA-PE 38306				06/06/2021	



<b>RDG CONSTRUTORA EIRELI</b>				<b>DIÁRIO DE OBRAS</b>			
<b>Resp. Técnico</b>	Francisco Henrique Conrado Inácio da Silva	<b>CREA</b>	CREA-PE 38306	<b>Data:</b>	07/06/2021	<b>Pág</b>	586
<b>Obra :</b>	CONSTRUÇÃO DA UNIDADE BÁSICA DE SAÚDE ASA BRANCA 1, NO MUNICÍPIO DE PAUDALHO/PE			<b>Tempo</b>	Bom/ Ruim	<b>Chuva Fraca</b>	<b>Chuva Forte</b>
<b>Prazo Decorrido:</b>	586	<b>Prazo Restante:</b>	91	<b>Manhã</b>	X		
<b>Horário de Trabalho:</b>	07:00 - 17:00			<b>Tarde</b>	X		
<b>Prazo da Obra</b>	06/09/2021			<b>Noite</b>			
<b>Equipam.</b>							
<b>Pessoal</b>	<b>Descrição</b>	<b>Quant.</b>	<b>Descrição</b>	<b>Quant.</b>			
	Engenheiro		Almoxarife/Apontador				
	Mestre de Obras/ Encarregado	1	Bombeiro				
	Carpinteiro		Eletricista				
	Pedreiro	2	Pintor	1			
	Armador		Vidraceiro	1			
	Servente	3	Gesseiro				
<b>Serviços Executados</b>	PINTURA EXTERNA						
<b>Anotação da Fiscalização</b>							
<b>Visto Fiscalização:</b>	Paulo Vanderlei de M. Filho Engenheiro Civil CREA 22085-D/PE Mat. 41.498			<b>Visto Contratada:</b>	FRANCISCO HENRIQUE C. I. DA SILVA ENGENHEIRO CIVIL CREA-PE 38306		<b>07/06/2021</b>

<b>RDG CONSTRUTORA EIRELI</b>				<b>DIÁRIO DE OBRAS</b>			
<b>Resp. Técnico</b>	Francisco Henrique Conrado Inácio da Silva	<b>CREA</b>	CREA-PE 38306	<b>Data:</b>	08/06/2021	<b>Pág</b>	587
<b>Obra :</b>	CONSTRUÇÃO DA UNIDADE BÁSICA DE SAÚDE ASA BRANCA 1, NO MUNICÍPIO DE PAUDALHO/PE			<b>Tempo</b>	Bom/ Ruim	<b>Chuva Fraca</b>	<b>Chuva Forte</b>
<b>Prazo Decorrido:</b>	587	<b>Prazo Restante:</b>	90	<b>Manhã</b>	X		
<b>Horário de Trabalho:</b>	07:00 - 17:00			<b>Tarde</b>	X		
<b>Prazo da Obra</b>	06/09/2021			<b>Noite</b>			
<b>Equipam.</b>							
<b>Pessoal</b>	<b>Descrição</b>	<b>Quant.</b>	<b>Descrição</b>	<b>Quant.</b>			
	Engenheiro		Almoxarife/Apontador				
	Mestre de Obras/ Encarregado	1	Bombeiro				
	Carpinteiro		Eletricista				
	Pedreiro	2	Pintor				1
	Armador		Vidraceiro				1
Servente	3	Gesseiro					
<b>Serviços Executados</b>	PINTURA EXTERNA						
<b>Anotação da Fiscalização</b>							
<b>Visto Fiscalização:</b>	Paulo Vendeiro de M. Filho Engenheiro Civil CREA 22035 D/PE Mat. 41.430			<b>Visto Contratada:</b>	FRANCISCO HENRIQUE C. I. DA SILVA ENG. CIVIL CREA-PE 38306		08/06/2021





<b>RDG CONSTRUTORA EIRELI</b>				<b>DIÁRIO DE OBRAS</b>			
<b>Resp. Técnico</b>	Francisco Henrique Conrado Inácio da Silva	<b>CREA</b>	CREA-PE 38306	<b>Data:</b>	09/06/2021	<b>Pág</b>	588
<b>Obra :</b>	CONSTRUÇÃO DA UNIDADE BÁSICA DE SAÚDE ASA BRANCA 1, NO MUNICÍPIO DE PAUDALHO/PE			<b>Tempo</b>	Bom/ Ruim	<b>Chuva Fraca</b>	<b>Chuva Forte</b>
<b>Prazo Decorrido:</b>	588	<b>Prazo Restante:</b>	89	<b>Manhã</b>	X		
<b>Horário de Trabalho:</b>	07:00 - 17:00			<b>Tarde</b>	X		
<b>Prazo da Obra</b>	06/09/2021			<b>Noite</b>			
<b>Equipam.</b>							
<b>Pessoal</b>	<b>Descrição</b>	<b>Quant.</b>	<b>Descrição</b>	<b>Quant.</b>			
	Engenheiro		Almoxarife/Apontador				
	Mestre de Obras/ Encarregado	1	Bombeiro				
	Carpinteiro		Eletricista				
	Pedreiro	2	Pintor		1		
	Armador		Vidraceiro		1		
Servente	3	Gesseiro					
<b>Serviços Executados</b>							
	PINTURA EXTERNA						
<b>Anotação da Fiscalização</b>							
<b>Visto Fiscalização:</b>	Paulo Vinícius M. Filho Engenheiro Civil CREA 21.554/PE Mat. 41.433			<b>Visto Contratada:</b>	FRANCISCO HENRIQUE C. I. DA SILVA ENGR. CIVIL CREA-PE 38306		09/06/2021

<b>RDG CONSTRUTORA EIRELI</b>				<b>DIÁRIO DE OBRAS</b>			
<b>Resp. Técnico</b>	Francisco Henrique Conrado Inácio da Silva	<b>CREA</b>	CREA-PE 38306	<b>Data:</b>	10/06/2021	<b>Pág</b>	589
<b>Obra :</b>	CONSTRUÇÃO DA UNIDADE BÁSICA DE SAÚDE ASA BRANCA 1, NO MUNICÍPIO DE PAUDALHO/PE			<b>Tempo</b>	Bom/ Ruim	<b>Chuva Fraca</b>	<b>Chuva Forte</b>
<b>Prazo Decorrido:</b>	589	<b>Prazo Restante:</b>	88	<b>Manhã</b>	X		
<b>Horário de Trabalho:</b>	07:00 - 17:00			<b>Tarde</b>	X		
<b>Prazo da Obra</b>	06/09/2021			<b>Noite</b>			
<b>Equipam.</b>							
<b>Pessoal</b>	<b>Descrição</b>	<b>Quant.</b>	<b>Descrição</b>	<b>Quant.</b>			
	Engenheiro		Almoxarife/Apontador				
	Mestre de Obras/ Encarregado	1	Bombeiro				
	Carpinteiro		Eletricista				
	Pedreiro	2	Pintor	1			
	Armador		Vidraceiro	1			
	Servente	3	Gesseiro				
<b>Serviços Executados</b>	PINTURA EXTERNA						
<b>Anotação da Fiscalização</b>							
<b>Visto Fiscalização:</b>	Paulo Vanderlei de M. Filho Engenheiro Civil CREA 22065 D A F E Mat. 41.436			<b>Visto Contratada:</b>	FRANCISCO HENRIQUE C. I. DA SILVA ENG. CIVIL CREA-PE 38306		<b>10/06/2021</b>

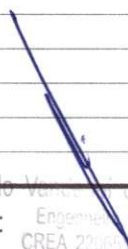

<b>RDG CONSTRUTORA EIRELI</b>				<b>DIÁRIO DE OBRAS</b>			
<b>Resp. Técnico</b>	Francisco Henrique Conrado Inácio da Silva	<b>CREA</b>	CREA-PE 38306	<b>Data:</b>	11/06/2021	<b>Pág</b>	590
<b>Obra :</b>	CONSTRUÇÃO DA UNIDADE BÁSICA DE SAÚDE ASA BRANCA 1, NO MUNICÍPIO DE PAUDALHO/PE			<b>Tempo</b>	Bom/ Ruim	<b>Chuva Fraca</b>	<b>Chuva Forte</b>
<b>Prazo Decorrido:</b>	590	<b>Prazo Restante:</b>	87	<b>Manhã</b>	X		
<b>Horário de Trabalho:</b>	07:00 - 16:00			<b>Tarde</b>	X		
<b>Prazo da Obra</b>	06/09/2021			<b>Noite</b>			
<b>Equipam.</b>							
<b>Pessoal</b>	<b>Descrição</b>	<b>Quant.</b>	<b>Descrição</b>	<b>Quant.</b>			
	Engenheiro		Almoxarife/Apontador				
	Mestre de Obras/ Encarregado	1	Bombeiro				
	Carpinteiro		Eletricista				
	Pedreiro	2	Pintor	1			
	Armador		Vidraceiro	1			
	Servente	3	Gesseiro				
<b>Serviços Executados</b>	PINTURA EXTERNA						
<b>Anotação da Fiscalização</b>							
<b>Visto Fiscalização:</b>	Francisco Henrique C. I. da Silva Engenheiro Civil CREA 20855 D/PE Mat. 41.438			<b>Visto Contratada:</b>	FRANCISCO HENRIQUE C. I. DA SILVA ENGR. CIVIL CREA-PE 38306		<b>11/06/2021</b>

<b>RDG CONSTRUTORA EIRELI</b>				<b>DIÁRIO DE OBRAS</b>			
<b>Resp. Técnico</b>	Francisco Henrique Conrado Inácio da Silva	<b>CREA</b>	CREA-PE 38306	<b>Data:</b>	12/06/2021	<b>Pág</b>	591
<b>Obra :</b>	CONSTRUÇÃO DA UNIDADE BÁSICA DE SAÚDE ASA BRANCA 1, NO MUNICÍPIO DE PAUDALHO/PE			<b>Tempo</b>	Bom/ Ruim	<b>Chuva Fraca</b>	<b>Chuva Forte</b>
<b>Prazo Decorrido:</b>	591	<b>Prazo Restante:</b>	86	<b>Manhã</b>	X		
<b>Horário de Trabalho:</b>	SÁBADO			<b>Tarde</b>	X		
<b>Prazo da Obra</b>	06/09/2021			<b>Noite</b>			
<b>Equipam.</b>							
<b>Pessoal</b>	<b>Descrição</b>	<b>Quant.</b>	<b>Descrição</b>	<b>Quant.</b>			
	Engenheiro		Almoxarife/Apontador				
	Mestre de Obras/ Encarregado		Bombeiro				
	Carpinteiro		Eletricista				
	Pedreiro		Pintor				
	Armador		Vidraceiro				
	Servente		Gesseiro				
<b>Serviços Executados</b>	DIA NÃO TRABALHADO						
<b>Anotação da Fiscalização</b>							
<b>Visto Fiscalização:</b>	 Paulo Vitor de M. Filho Engenheiro Civil CREA 22061/PE Mat.: 41.438			<b>Visto Contratada:</b>	FRANCISCO HENRIQUE C. J. DA SILVA ENGR. CIVIL  CREA-PE 38306		<b>12/06/2021</b>

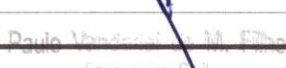

<b>RDG CONSTRUTORA EIRELI</b>				<b>DIÁRIO DE OBRAS</b>			
<b>Resp. Técnico</b>	Francisco Henrique Conrado Inácio da Silva	<b>CREA</b>	CREA-PE 38306	<b>Data:</b>	13/06/2021	<b>Pág</b>	592
<b>Obra :</b>	CONSTRUÇÃO DA UNIDADE BÁSICA DE SAÚDE ASA BRANCA 1, NO MUNICÍPIO DE PAUDALHO/PE			<b>Tempo</b>	Bom/ Ruim	<b>Chuva Fraca</b>	<b>Chuva Forte</b>
<b>Prazo Decorrido:</b>	592	<b>Prazo Restante:</b>	85	<b>Manhã</b>	X		
<b>Horário de Trabalho:</b>	DOMINGO			<b>Tarde</b>	X		
<b>Prazo da Obra</b>	06/09/2021			<b>Noite</b>			
<b>Equipam.</b>							
<b>Pessoal</b>	<b>Descrição</b>	<b>Quant.</b>	<b>Descrição</b>	<b>Quant.</b>			
	Engenheiro		Almoxarife/Apontador				
	Mestre de Obras/ Encarregado		Bombeiro				
	Carpinteiro		Eletricista				
	Pedreiro		Pintor				
	Armador		Vidraceiro				
	Servente		Gesseiro				
<b>Serviços Executados</b>	DIA NÃO TRABALHADO						
<b>Anotação da Fiscalização</b>							
<b>Visto Fiscalização:</b>	 Paulo Mendes de M. Filho Engenheiro Civil CREA 2.171 D/PE Matr. 11136			<b>Visto Contratada:</b>	FRANCISCO HENRIQUE C. I. DA SILVA ENG. CIVIL CREA-PE 38306		<b>13/06/2021</b>

<b>RDG CONSTRUTORA EIRELI</b>				<b>DIÁRIO DE OBRAS</b>			
<b>Resp. Técnico</b>	Francisco Henrique Conrado Inácio da Silva	<b>CREA</b>	CREA-PE 38306	<b>Data:</b>	14/06/2021	<b>Pág</b>	593
<b>Obra :</b>	CONSTRUÇÃO DA UNIDADE BÁSICA DE SAÚDE ASA BRANCA 1, NO MUNICÍPIO DE PAUDALHO/PE			<b>Tempo</b>	Bom/ Ruim	<b>Chuva Fraca</b>	<b>Chuva Forte</b>
<b>Prazo Decorrido:</b>	593	<b>Prazo Restante:</b>	84	<b>Manhã</b>	X		
<b>Horário de Trabalho:</b>	07:00 - 17:00			<b>Tarde</b>	X		
<b>Prazo da Obra</b>	06/09/2021			<b>Noite</b>			
<b>Equipam.</b>							
<b>Pessoal</b>	<b>Descrição</b>	<b>Quant.</b>	<b>Descrição</b>	<b>Quant.</b>			
	Engenheiro		Almoxarife/Apontador				
	Mestre de Obras/ Encarregado	1	Bombeiro				
	Carpinteiro		Eletricista				
	Pedreiro	2	Pintor	1			
	Armador		Vidraceiro	1			
	Servente	3	Gesseiro				
<b>Serviços Executados</b>	PINTURA EXTERNA PLANTIO DE GRAMA INSTALAÇÃO DE GRADES LATERAIS VIDRO DA FARMÁCIA						
<b>Anotação da Fiscalização</b>							
<b>Visto Fiscalização:</b>	Francisco Henrique C. I. da Silva Engenheiro Civil CREA 22065-D/PE Mat. 41.438			<b>Visto Contratada:</b>	FRANCISCO HENRIQUE C. I. DA SILVA ENG. CIVIL CREA-PE 38306		14/06/2021



<b>RDG CONSTRUTORA EIRELI</b>				<b>DIÁRIO DE OBRAS</b>			
<b>Resp. Técnico</b>	Francisco Henrique Conrado Inácio da Silva	<b>CREA</b>	CREA-PE 38306	<b>Data:</b>	15/06/2021	<b>Pág</b>	594
<b>Obra :</b>	CONSTRUÇÃO DA UNIDADE BÁSICA DE SAÚDE ASA BRANCA 1, NO MUNICÍPIO DE PAUDALHO/PE			<b>Tempo</b>	Bom/ Ruim	<b>Chuva Fraca</b>	<b>Chuva Forte</b>
<b>Prazo Decorrido:</b>	594	<b>Prazo Restante:</b>	83	<b>Manhã</b>	X		
<b>Horário de Trabalho:</b>	07:00 - 17:00			<b>Tarde</b>	X		
<b>Prazo da Obra</b>	06/09/2021			<b>Noite</b>			
<b>Equipam.</b>							
<b>Pessoal</b>	<b>Descrição</b>	<b>Quant.</b>	<b>Descrição</b>	<b>Quant.</b>			
	Engenheiro		Almoxarife/Apontador				
	Mestre de Obras/ Encarregado	1	Bombeiro				
	Carpinteiro		Eletricista				
	Pedreiro	2	Pintor	1			
	Armador		Vidraceiro	1			
	Servente	3	Gesseiro				
<b>Serviços Executados</b>	PINTURA EXTERNA PLANTIO DE GRAMA INSTALAÇÃO DE GRADES LATERAIS VIDRO DA FARMÁCIA						
<b>Anotação da Fiscalização</b>							
<b>Visto Fiscalização:</b>	Paulo Veríssimo M. Filho Eng. Civil CREA 2-085 D/PE Mat. 41.438			<b>Visto Contratada:</b>	FRANCISCO HENRIQUE C. I. DA SILVA ENG. CIVIL CREA-PE 38306		15/06/2021

<b>RDG CONSTRUTORA EIRELI</b>				<b>DIÁRIO DE OBRAS</b>			
<b>Resp. Técnico</b>	Francisco Henrique Conrado Inácio da Silva	<b>CREA</b>	CREA-PE 38306	<b>Data:</b>	16/06/2021	<b>Pág</b>	595
<b>Obra :</b>	CONSTRUÇÃO DA UNIDADE BÁSICA DE SAÚDE ASA BRANCA 1, NO MUNICÍPIO DE PAUDALHO/PE			<b>Tempo</b>	Bom/ Ruim	<b>Chuva Fraca</b>	<b>Chuva Forte</b>
<b>Prazo Decorrido:</b>	595	<b>Prazo Restante:</b>	82	<b>Manhã</b>	X		
<b>Horário de Trabalho:</b>	07:00 - 17:00			<b>Tarde</b>	X		
<b>Prazo da Obra</b>	06/09/2021			<b>Noite</b>			
<b>Equipam.</b>							
<b>Pessoal</b>	<b>Descrição</b>	<b>Quant.</b>	<b>Descrição</b>	<b>Quant.</b>			
	Engenheiro		Almoxarife/Apontador				
	Mestre de Obras/ Encarregado	1	Bombeiro				
	Carpinteiro		Eletricista				
	Pedreiro	2	Pintor	1			
	Armador		Vidraceiro	1			
	Servente	3	Gesseiro				
<b>Serviços Executados</b>	PINTURA EXTERNA PLANTIO DE GRAMA INSTALAÇÃO DE GRADES LATERAIS VIDRO DA FARMÁCIA						
<b>Anotação da Fiscalização</b>							
<b>Visto Fiscalização:</b>	Paulo Varanda de M. Filho Engenheiro Civil CREA 2.263 D/PE Matr. 41.438			<b>Visto Contratada:</b>	FRANCISCO HENRIQUE C. I. DA SILVA ENG. CIVIL CREA-PE 38306		<b>16/06/2021</b>



RDG CONSTRUTORA EIRELI				DIÁRIO DE OBRAS			
Resp. Técnico	Francisco Henrique Conrado Inácio da Silva	CREA	CREA-PE 38306	Data:	17/06/2021	Pág	596
Obra :	CONSTRUÇÃO DA UNIDADE BÁSICA DE SAÚDE ASA BRANCA 1, NO MUNICÍPIO DE PAUDALHO/PE			Tempo	Bom/ Ruim	Chuva Fraca	Chuva Forte
Prazo Decorrido:	596	Prazo Restante:	81	Manhã	X		
Horário de Trabalho:	07:00 - 17:00			Tarde	X		
Prazo da Obra	06/09/2021			Noite			
Equipam.							
Pessoal	Descrição		Quant.	Descrição		Quant.	
	Engenheiro			Almoxarife/Apontador			
	Mestre de Obras/ Encarregado		1	Bombeiro			
	Carpinteiro			Eletricista			
	Pedreiro		2	Pintor		1	
	Armador			Vidraceiro		1	
Servente		3	Gesseiro				
Serviços Executados							
	PINTURA EXTERNA						
	PLANTIO DE GRAMA						
	INSTALAÇÃO DE GRADES LATERAIS						
	VIDRO DA FARMÁCIA						
Anotação da Fiscalização							
Visto Fiscalização:	Paulo Vandelaar Filho Engenheiro Civil CREA 22955 D1/PE Mat. 41.438			Visto Contratada:	FRANCISCO HENRIQUE C. I. DA SILVA ENG. CIVIL CREA-PE 38306		17/06/2021

<b>RDG CONSTRUTORA EIRELI</b>				<b>DIÁRIO DE OBRAS</b>			
Resp. Técnico	Francisco Henrique Conrado Inácio da Silva	CREA	CREA-PE 38306	Data:	18/06/2021	Pág	597
Obra :	CONSTRUÇÃO DA UNIDADE BÁSICA DE SAÚDE ASA BRANCA 1, NO MUNICÍPIO DE PAUDALHO/PE			Tempo	Bom/ Ruim	Chuva Fraca	Chuva Forte
Prazo Decorrido:	597	Prazo Restante:	80	Manhã	X		
Horário de Trabalho:	07:00 - 16:00			Tarde	X		
Prazo da Obra	06/09/2021			Noite			
Equipam.							
Pessoal	Descrição	Quant.	Descrição	Quant.			
	Engenheiro		Almoxarife/Apontador				
	Mestre de Obras/ Encarregado	1	Bombeiro				
	Carpinteiro		Eletricista				
	Pedreiro	2	Pintor		1		
	Armador		Vidraceiro		1		
Servente	3	Gesseiro					
Serviços Executados							
	PINTURA EXTERNA						
	PLANTIO DE GRAMA						
	INSTALAÇÃO DE GRADES LATERAIS						
	VIDRO DA FARMÁCIA						
Anotação da Fiscalização							
Visto Fiscalização:			Visto Contratada:		18/06/2021		
Paulo Vitor ... M. Filho CREA 22.346/PE Mat. 41.430			FRANCISCO HENRIQUE C. I. DA SILVA ENGENHEIRO CREA-PE 38306				



<b>RDG CONSTRUTORA EIRELI</b>				<b>DIÁRIO DE OBRAS</b>			
Resp. Técnico	Francisco Henrique Conrado Inácio da Silva	CREA	CREA-PE 38306	Data:	19/06/2021	Pág	598
Obra :	CONSTRUÇÃO DA UNIDADE BÁSICA DE SAÚDE ASA BRANCA 1, NO MUNICÍPIO DE PAUDALHO/PE			Tempo	Bom/ Ruim	Chuva Fraca	Chuva Forte
Prazo Decorrido:	598	Prazo Restante:	79	Manhã	X		
Horário de Trabalho:	SÁBADO			Tarde	X		
Prazo da Obra	06/09/2021			Noite			
Equipam.							
Pessoal	Descrição		Quant.	Descrição		Quant.	
	Engenheiro			Almoxarife/Apontador			
	Mestre de Obras/ Encarregado			Bombeiro			
	Carpinteiro			Eletricista			
	Pedreiro			Pintor			
	Armador			Vidraceiro			
	Servente			Gesseiro			
Serviços Executados	DIA NÃO TRABALHADO						
Anotação da Fiscalização							
Visto Fiscalização:	Francisco Henrique C. I. da Silva Eng. Civil CREA-PE 38306			Visto Contratada:	Francisco Henrique C. I. da Silva Eng. Civil CREA-PE 38306		19/06/2021

Francisco Henrique C. I. da Silva  
Engenheiro Civil  
CREA 22055 D1/PE  
Mat. 41.438

<b>RDG CONSTRUTORA EIRELI</b>				<b>DIÁRIO DE OBRAS</b>			
<b>Resp. Técnico</b>	Francisco Henrique Conrado Inácio da Silva	<b>CREA</b>	CREA-PE 38306	<b>Data:</b>	20/06/2021	<b>Pág</b>	599
<b>Obra :</b>	CONSTRUÇÃO DA UNIDADE BÁSICA DE SAÚDE ASA BRANCA 1, NO MUNICÍPIO DE PAUDALHO/PE			<b>Tempo</b>	Bom/ Ruim	<b>Chuva Fraca</b>	<b>Chuva Forte</b>
<b>Prazo Decorrido:</b>	599	<b>Prazo Restante:</b>	78	<b>Manhã</b>	X		
<b>Horário de Trabalho:</b>	DOMINGO			<b>Tarde</b>	X		
<b>Prazo da Obra</b>	06/09/2021			<b>Noite</b>			
<b>Equipam.</b>							
<b>Pessoal</b>	<b>Descrição</b>	<b>Quant.</b>	<b>Descrição</b>	<b>Quant.</b>			
	Engenheiro		Almoxarife/Apontador				
	Mestre de Obras/ Encarregado		Bombeiro				
	Carpinteiro		Eletricista				
	Pedreiro		Pintor				
	Armador		Vidraceiro				
	Servente		Gesseiro				
<b>Serviços Executados</b>	DIA NÃO TRABALHADO						
<b>Anotação da Fiscalização</b>							
<b>Visto Fiscalização:</b>	Paulo Venâncio de M. Filho Engenheiro Civil CREA 22065 D/PE Mat. 41.436			<b>Visto Contratada:</b>	FRANCISCO HENRIQUE C. I. DA SILVA ENGR. CIVIL CREA-PE 38306		20/06/2021



<b>RDG CONSTRUTORA EIRELI</b>				<b>DIÁRIO DE OBRAS</b>			
<b>Resp. Técnico</b>	Francisco Henrique Conrado Inácio da Silva	<b>CREA</b>	CREA-PE 38306	<b>Data:</b>	21/06/2021	<b>Pág</b>	600
<b>Obra :</b>	CONSTRUÇÃO DA UNIDADE BÁSICA DE SAÚDE ASA BRANCA 1, NO MUNICÍPIO DE PAUDALHO/PE			<b>Tempo</b>	Bom/ Ruim	<b>Chuva Fraca</b>	<b>Chuva Forte</b>
<b>Prazo Decorrido:</b>	600	<b>Prazo Restante:</b>	77	<b>Manhã</b>	X		
<b>Horário de Trabalho:</b>	07:00 - 17:00			<b>Tarde</b>	X		
<b>Prazo da Obra</b>	06/09/2021			<b>Noite</b>			
<b>Equipam.</b>							
<b>Pessoal</b>	<b>Descrição</b>	<b>Quant.</b>	<b>Descrição</b>	<b>Quant.</b>			
	Engenheiro		Almoxarife/Apontador				
	Mestre de Obras/ Encarregado	1	Bombeiro				
	Carpinteiro		Eletricista				
	Pedreiro	2	Pintor		1		
	Armador		Vidraceiro				
Servente	3	Gesseiro					
<b>Serviços Executados</b>							
	PINTURA EXTERNA						
	LIMPEZA DA OBRA						
<b>Anotação da Fiscalização</b>							
<b>Visto Fiscalização:</b>	Paulo Vitorino M. Filho Engenheiro CREA 22285 DV/PE Mat. 41.438			<b>Visto Contratada:</b>	FRANCISCO HENRIQUE C. I. DA SILVA ENG. CIVIL CREA-PE 38306		21/06/2021

<b>RDG CONSTRUTORA EIRELI</b>				<b>DIÁRIO DE OBRAS</b>						
<b>Resp. Técnico</b>		Francisco Henrique Conrado Inácio da Silva		<b>CREA</b>	CREA-PE 38306	<b>Data:</b>	22/06/2021	<b>Pág</b>	601	
<b>Obra :</b>	CONSTRUÇÃO DA UNIDADE BÁSICA DE SAÚDE ASA BRANCA 1, NO MUNICÍPIO DE PAUDALHO/PE				<b>Tempo</b>	Bom/ Ruim	<b>Chuva</b>	<b>Chuva</b>		
							Fraca	Forte		
<b>Prazo Decorrido:</b>	601	<b>Prazo Restante:</b>	76	<b>Manhã</b>	X					
<b>Horário de Trabalho:</b>	07:00 - 17:00			<b>Tarde</b>	X					
<b>Prazo da Obra</b>	06/09/2021			<b>Noite</b>						
<b>Equipam.</b>										
<b>Pessoal</b>	<b>Descrição</b>			<b>Quant.</b>	<b>Descrição</b>			<b>Quant.</b>		
	Engenheiro				Almoxarife/Apontador					
	Mestre de Obras/ Encarregado			1	Bombeiro					
	Carpinteiro				Eletricista					
	Pedreiro			2	Pintor				1	
	Armador				Vidraceiro					
	Servente			3	Gesseiro					
<b>Serviços Executados</b>										
	PINTURA EXTERNA									
	LIMPEZA DA OBRA									
<b>Anotação da Fiscalização</b>										
<b>Visto Fiscalização:</b>				<b>Visto Contratada:</b>				22/06/2021		
Paulo V. Carneiro de M. Filho Engenheiro Civil CREA 2.385.D/PE Mat. 41.438				FRANCISCO HENRIQUE C. I. DA SILVA ENG. CIVIL CREA-PE 38306						



<b>RDG CONSTRUTORA EIRELI</b>				<b>DIÁRIO DE OBRAS</b>			
Resp. Técnico	Francisco Henrique Conrado Inácio da Silva	CREA	CREA-PE 38306	Data:	23/06/2021	Pág	602
Obra :	CONSTRUÇÃO DA UNIDADE BÁSICA DE SAÚDE ASA BRANCA 1, NO MUNICÍPIO DE PAUDALHO/PE			Tempo	Bom/ Ruim	Chuva Fraca	Chuva Forte
Prazo Decorrido:	602	Prazo Restante:	75	Manhã	X		
Horário de Trabalho:	07:00 - 17:00			Tarde	X		
Prazo da Obra	06/09/2021			Noite			
Equipam.							
Pessoal	Descrição		Quant.	Descrição		Quant.	
	Engenheiro			Almoxarife/Apontador			
	Mestre de Obras/ Encarregado		1	Bombeiro			
	Carpinteiro			Eletricista			
	Pedreiro		2	Pintor		1	
	Armador			Vidraceiro			
Servente		3	Gesseiro				
Serviços Executados							
	PINTURA EXTERNA						
	LIMPEZA DA OBRA						
Anotação da Fiscalização							
Visto Fiscalização:			Visto Contratada:			23/06/2021	
Paulo Viana Engenheiro Civil CREA 22355-D/PE Mat. 41.438			FRANCISCO HENRIQUE C. I. DA SILVA ENG. CIVIL CREA-PE 38306				

<b>RDG CONSTRUTORA EIRELI</b>				<b>DIÁRIO DE OBRAS</b>						
<b>Resp. Técnico</b>		Francisco Henrique Conrado Inácio da Silva		<b>CREA</b>	CREA-PE 38306	<b>Data:</b>	24/06/2021	<b>Pág</b>	603	
<b>Obra :</b>	CONSTRUÇÃO DA UNIDADE BÁSICA DE SAÚDE ASA BRANCA 1, NO MUNICÍPIO DE PAUDALHO/PE				<b>Tempo</b>	Bom/ Ruim	<b>Chuva</b>	<b>Chuva</b>		
							Fraca	Forte		
<b>Prazo Decorrido:</b>		603	<b>Prazo Restante:</b>		74	<b>Manhã</b>	X			
<b>Horário de Trabalho:</b>			FERIADO			<b>Tarde</b>	X			
<b>Prazo da Obra</b>			06/09/2021			<b>Noite</b>				
<b>Equipam.</b>										
<b>Pessoal</b>	<b>Descrição</b>			<b>Quant.</b>	<b>Descrição</b>			<b>Quant.</b>		
	Engenheiro				Almoxarife/Apontador					
	Mestre de Obras/ Encarregado				Bombeiro					
	Carpinteiro				Eletricista					
	Pedreiro				Pintor					
	Armador				Vidraceiro					
	Servente				Gesseiro					
<b>Serviços Executados</b>	DIA NÃO TRABALHADO									
<b>Anotação da Fiscalização</b>										
<b>Visto Fiscalização:</b>				<b>Visto Contratada:</b>				24/06/2021		
Paulo Vanderlei M. Filho Engenheiro Civil CREA 22065 D/PE Mat. 41.498				FRANCISCO HENRIQUE C. I. DA SILVA ENGR. CIVIL CREA-PE 38306						



<b>RDG CONSTRUTORA EIRELI</b>				<b>DIÁRIO DE OBRAS</b>			
Resp. Técnico	Francisco Henrique Conrado Inácio da Silva	CREA	CREA-PE 38306	Data:	25/06/2021	Pág	604
Obra :	CONSTRUÇÃO DA UNIDADE BÁSICA DE SAÚDE ASA BRANCA 1, NO MUNICÍPIO DE PAUDALHO/PE			Tempo	Bom/ Ruim	Chuva Fraca	Chuva Forte
Prazo Decorrido:	604	Prazo Restante:	73	Manhã	X		
Horário de Trabalho:	07:00 - 16:00			Tarde	X		
Prazo da Obra	06/09/2021			Noite			
Equipam.							
Pessoal	Descrição	Quant.	Descrição	Quant.			
	Engenheiro		Almoxarife/Apontador				
	Mestre de Obras/ Encarregado	1	Bombeiro				
	Carpinteiro		Eletricista				
	Pedreiro	2	Pintor	1			
	Armador		Vidraceiro				
	Servente	3	Gesseiro				
Serviços Executados							
	PINTURA EXTERNA LIMPEZA DA OBRA						
Anotação da Fiscalização							
Visto Fiscalização:	Paulo Vanderlei de M. Filho Engenheiro Civil CREA 41.438			Visto Contratada:	FRANCISCO HENRIQUE C. I. DA SILVA ENG. CIVIL CREA-PE 38306		25/06/2021

<b>RDG CONSTRUTORA EIRELI</b>				<b>DIÁRIO DE OBRAS</b>						
<b>Resp. Técnico</b>		Francisco Henrique Conrado Inácio da Silva		<b>CREA</b>	CREA-PE 38306	<b>Data:</b>	26/06/2021	<b>Pág</b>	605	
<b>Obra :</b>	CONSTRUÇÃO DA UNIDADE BÁSICA DE SAÚDE ASA BRANCA 1, NO MUNICÍPIO DE PAUDALHO/PE				<b>Tempo</b>	Bom/ Ruim	<b>Chuva Fraca</b>	<b>Chuva Forte</b>		
<b>Prazo Decorrido:</b>	605	<b>Prazo Restante:</b>	72	<b>Manhã</b>	X					
<b>Horário de Trabalho:</b>		SÁBADO			<b>Tarde</b>	X				
<b>Prazo da Obra</b>		06/09/2021			<b>Noite</b>					
<b>Equipam.</b>										
<b>Pessoal</b>	<b>Descrição</b>			<b>Quant.</b>	<b>Descrição</b>			<b>Quant.</b>		
	Engenheiro				Almoxarife/Apontador					
	Mestre de Obras/ Encarregado				Bombeiro					
	Carpinteiro				Eletricista					
	Pedreiro				Pintor					
	Armador				Vidraceiro					
	Servente				Gesseiro					
<b>Serviços Executados</b>	DIA NÃO TRABALHADO									
<b>Anotação da Fiscalização</b>										
<b>Visto Fiscalização:</b>				<b>Visto Contratada:</b>				26/06/2021		
Paulo Vanderlei M. Filho Engenheiro CREA 27045 D/PE Mat. 41.438				FRANCISCO HENRIQUE C. I. DA SILVA ENG. CIVIL CREA-PE 38306						



<b>RDG CONSTRUTORA EIRELI</b>				<b>DIÁRIO DE OBRAS</b>				
<b>Resp. Técnico</b>		Francisco Henrique Conrado Inácio da Silva		<b>CREA</b>	CREA-PE 38306			
<b>Data:</b>		27/06/2021		<b>Pág</b>	606			
<b>Obra :</b>	CONSTRUÇÃO DA UNIDADE BÁSICA DE SAÚDE ASA BRANCA 1, NO MUNICÍPIO DE PAUDALHO/PE				<b>Tempo</b>	Bom/ Ruim	<b>Chuva</b>	<b>Chuva</b>
						Fraca	Forte	
<b>Prazo Decorrido:</b>	606		<b>Prazo Restante:</b>	71		<b>Manhã</b>	X	
<b>Horário de Trabalho:</b>			DOMINGO			<b>Tarde</b>	X	
<b>Prazo da Obra</b>			06/09/2021			<b>Noite</b>		
<b>Equipam.</b>								
<b>Pessoal</b>	<b>Descrição</b>		<b>Quant.</b>	<b>Descrição</b>		<b>Quant.</b>		
	Engenheiro			Almoxarife/Apontador				
	Mestre de Obras/ Encarregado			Bombeiro				
	Carpinteiro			Eletricista				
	Pedreiro			Pintor				
	Armador			Vidraceiro				
	Servente			Gesseiro				
<b>Serviços Executados</b>	DIA NÃO TRABALHADO							
<b>Anotação da Fiscalização</b>								
<b>Visto Fiscalização:</b>		Engenheiro Civil CREA 22064/PE Paulo Vandeley M. Filho		<b>Visto Contratada:</b>		FRANCISCO HENRIQUE C. I. DA SILVA ENG. CIVIL CREA-PE 38306		
						27/06/2021		

<b>RDG CONSTRUTORA EIRELI</b>				<b>DIÁRIO DE OBRAS</b>			
Resp. Técnico	Francisco Henrique Conrado Inácio da Silva	CREA	CREA-PE 38306	Data:	28/06/2021	Pág	607
Obra :	CONSTRUÇÃO DA UNIDADE BÁSICA DE SAÚDE ASA BRANCA 1, NO MUNICÍPIO DE PAUDALHO/PE			Tempo	Bom/ Ruim	Chuva Fraca	Chuva Forte
Prazo Decorrido:	607	Prazo Restante:	70	Manhã	X		
Horário de Trabalho:	07:00 - 17:00			Tarde	X		
Prazo da Obra	06/09/2021			Noite			
Equipam.							
Pessoal	Descrição	Quant.	Descrição	Quant.			
	Engenheiro		Almoxarife/Apontador				
	Mestre de Obras/ Encarregado	1	Bombeiro				
	Carpinteiro		Eletricista				
	Pedreiro		Pintor				
	Armador		Vidraceiro				
	Servente	3	Gesseiro				
Serviços Executados	LIMPEZA DA OBRA						
Anotação da Fiscalização							
Visto Fiscalização:	Paulo Vaz de M. Filho Engenheiro Civil CREA 22055/PE Insc. 41433			Visto Contratada:	FRANCISCO HENRIQUE C. I. DA SILVA ENG. CIVIL CREA-PE 38306		28/06/2021



<b>RDG CONSTRUTORA EIRELI</b>				<b>DIÁRIO DE OBRAS</b>			
<b>Resp. Técnico</b>	Francisco Henrique Conrado Inácio da Silva	<b>CREA</b>	CREA-PE 38306	<b>Data:</b>	29/06/2021	<b>Pág</b>	608
<b>Obra :</b>	CONSTRUÇÃO DA UNIDADE BÁSICA DE SAÚDE ASA BRANCA 1, NO MUNICÍPIO DE PAUDALHO/PE			<b>Tempo</b>	Bom/ Ruim	<b>Chuva Fraca</b>	<b>Chuva Forte</b>
<b>Prazo Decorrido:</b>	608	<b>Prazo Restante:</b>	69	<b>Manhã</b>	X		
<b>Horário de Trabalho:</b>	07:00 - 17:00			<b>Tarde</b>	X		
<b>Prazo da Obra</b>	06/09/2021			<b>Noite</b>			
<b>Equipam.</b>							
<b>Pessoal</b>	<b>Descrição</b>	<b>Quant.</b>	<b>Descrição</b>	<b>Quant.</b>			
	Engenheiro		Almoxarife/Apontador				
	Mestre de Obras/ Encarregado	1	Bombeiro				
	Carpinteiro		Eletricista				
	Pedreiro		Pintor				
	Armador		Vidraceiro				
	Servente	3	Gesseiro				
<b>Serviços Executados</b>	LIMPEZA DA OBRA						
<b>Anotação da Fiscalização</b>							
<b>Visto Fiscalização</b>	 Paulo Vendedor de M. Filho Engenheiro Civil CREA 22065 D/PE Mat. 41.496			<b>Visto Contratada:</b>	FRANCISCO HENRIQUE C. I. DA SILVA ENG. CIVIL CREA-PE 38306		<b>29/06/2021</b>

<b>RDG CONSTRUTORA EIRELI</b>				<b>DIÁRIO DE OBRAS</b>			
Resp. Técnico	Francisco Henrique Conrado Inácio da Silva	CREA	CREA-PE 38306	Data:	30/06/2021	Pág	609
Obra :	CONSTRUÇÃO DA UNIDADE BÁSICA DE SAÚDE ASA BRANCA 1, NO MUNICÍPIO DE PAUDALHO/PE			Tempo	Bom/ Ruim	Chuva Fraca	Chuva Forte
Prazo Decorrido:	609	Prazo Restante:	68	Manhã	X		
Horário de Trabalho:	07:00 - 17:00			Tarde	X		
Prazo da Obra	06/09/2021			Noite			
Equipam.							
Pessoal	Descrição		Quant.	Descrição		Quant.	
	Engenheiro			Almoxarife/Apontador			
	Mestre de Obras/ Encarregado		1	Bombeiro			
	Carpinteiro			Eletricista			
	Pedreiro			Pintor			
	Armador			Vidraceiro			
Servente		3	Gesseiro				
Serviços Executados	LIMPEZA DA OBRA						
Anotação da Fiscalização							
Visto Fiscalização: Paulo Vanderelei de M. Filho Engenheiro Civil CREA 22055/D/PE Mat. 41.438			Visto Contratada: FRANCISCO HENRIQUE C.1. DA SILVA ENG. CIVIL CREA-PE 38306			30/06/2021	